LA PRENSA

Año L — Núm. 17.977 | 3 | BUENOS AIRES, VIERNES 4 DE ABRIL DE 1919 | Dirección y Administración: Avenida de Mayo 567 y 575

DIARIO DE LA MAÑANA

(Fundado el 18 de octubre de 1869)

Precio del ejemplar: 10 centavos

TARIFA DE SUSCRIPCION

	Capital	Interior	Exterior
	$ m/n	$ m/n	$ oro
Un mes	2.30	—	—
Tres meses	6.70	7.50	7.50
Seis meses	13.00	14.00	14.00
Un año	25.00	27.00	27.00

SUD AMERICA

Tres meses	$ oro 5.— o sea $ m/l 11.35
Seis meses	" " 9.— " " " 20.45
Un año	" " 17.— " " " 38.65

DIVERSIONES PUBLICAS

TEATROS

SAN MARTIN—Compañía lírica italiana, dirigida por el maestro Alfredo Padovani.—Hoy a las 9.—Andrea Chenier, por Ettore Bergamaschi, Elisa Mattinzoli, Francisco Federici. Platea 4 $.

POLITEAMA — Gran compañía de bailes clásicos, dirigida por el coreógrafo Jan Kaweski.—Hoy a las 9.—Sheherazade. Estreno: Las bodas de Ivan. Diversiones. Platea, 3 pesos.

OPERA—Compañía Vittone-Pomar—Hoy, a las 6: Un pleito sensacional. A las 9: Lo Boca del Riachuelo. La dactilógrafa. Un pleito sensacional.

NUEVO—Compañía Orfilia Rico-Pablo Podestá.—Hoy a las 9.—La primera discordia. Eclipse de sol. Platea, $ 2.

LICEO—Rivadavia esquina Paraná.—Compañía lírica dirigida por el maestro Antonio Marranti.—Hoy a las 9.—La Boheme. Platea 2 $.

VICTORIA—Compañía dramática española de Andrés Cordero-Soledad Pestalardo.—Sábado 12.—La pasión y muerte de Jesús.

MAYO—Compañía de zarzuelas y revistas de José Palmada.—Hoy, a las 6: La corte de Faraón. Noche a las 9: La verbena de la Paloma, La ruleta del amor, El dúo eterno.

AVENIDA — Compañía española de operetas y zarzuelas.—Hoy a las 6: La mosa de mulas. Platea 0.50. Noche a las 9: Alma de Dios, El juramento.

NACIONAL — Compañía Arata-Simari-Franco.—Hoy a las 6: La mujer de nadie. A las 9: Debut de la piba, La víbora de la cruz, La mujer de nadie. Platea 1 $ por sección.

APOLO — Compañía Roberto Casaux —Hoy a las 9.—Función de moda —Cuando se quiere, El "dotor" Carricoche.

BUENOS AIRES—Compañía Muiño-Alippi.—Hoy a las 6: Las niñas del 33.— A las 9: Academia nasional. Las niñas del 33. Reprise: La divina revista. Platea por sección 1 $.

MARCONI—Compañía nacional Arturo Podestá.—Hoy a las 5.30: La mucama de comedor, La cortada. A las 9: El diario de la noche, La cortada, Los dientes del chancho.

COMEDIA—Compañía cómica española Ligero-León-De la Vega.—Hoy a las 6: Cásate y verás. Noche a las 8.45: Marina. Estreno: Chapeau, Gorriti y Cía. Las musas latinas.

ARGENTINO—Compañía Florencio Parravicini—Hoy a las 8.45: A liquidar tocaron!, Buenos Aires. Platea, $ 2.50.

EXCELSIOR—Corrientes 3234.—Hoy, tarde y noche, estrenos en el biógrafo, alternado con variedades por Chéfalo-Palor, mo, La Rosine y Trío Hana.

ROYAL THEATRE—Compañía cómico-lírica nacional.—Hoy a las 9.—Internado de niñas bien, El domador del chancho, Friné.

VARIEDADES — Compañía nacional de Andreu-Panigazzi.—Hoy a las 6: S. M. el amor. A las 9: El último gaucho, El grito del cóndor, S. M. el amor.

TEATRO BOEDO—Calle Boedo 940-50.—Compañía José G. Castillo.—Hoy a las 6: Casa encantada. A las 8.45: Tangos, tongos y tungos. Los Peñaflor. El velorio del angelito.

COLISEO COLOMBO—Boedo 1053—Compañía italiana Pirovano-Bolognesi.—A las 6 p. m., Un milanés in mar. A las 9 p. m., Morte civile. 1p

VARIEDADES

CASINO—Gran compañía de atracciones—Hoy a las 5.30, sección selecta para familias. Platea 0.50.—Noche a las 8.30: Grandioso éxito de Miss Remona, El hombre que cae por Bennet y Cornell, Mykoff et Vanity, Delmore y Lee, El chino Seymour, Hubert Dyer y Co., La Bella Olimpia, La Marquesita, Tosca, Las hermanas Iris. Entrada general 1 $. Paraíso 0.50.

TEATRO HIPPODROME—Carlos Pellegrini y Corrientes.—Empresa A. Moschini. Gran compañía ecuestre del American Circus. De regreso del Pacífico y de paso para Río de Janeiro, dará una serie de funciones en esta capital. Manager, J. A. Leguson, del Hippodrome de Nueva York.—Estreno sábado [illegible]

TEATRO ESMERALDA—Calle Esmeralda 448—Compañía Rivero-De Rosas.—Hoy, a las 5, biógrafo y números de varietés, Córdoba al freno. Noche a las 9: La aventura de Roberto, La doctora de Lantera, Córdoba al freno.

FLORIDA — Galería General Güemes.—Biógrafo y variedades. De 10 a 12 m., de 2.30 a 7.30 y de 8.45 a 12.30 p. m. Números de variedades, por Rosita Rodrigo, El chimpancé Chaplin, Magoli Varlys y La Diavolina.

PORTEÑO—Corrientes 846.—Cine y variedades. Todos los días estrenos en el biógrafo. Números de variedades por Los de la Leyenda, Carmen de Lerma y Otilia García.

CINE MAJESTIC THEATRE—Hoy grandes estrenos de biógrafo. Variedades por La Azucena, Semiramis, La Villita, Trío Hana Rosita Rodríguez, Alegría y Enhart.

PARQUE JAPONES — Callao y Paseo de Julio. Abierto todos los días hasta la 1 a. m. Función teatral y concierto al aire libre. 100 atracciones diversas.

OLIMPO—Pueyrredón núm. 1465. — Hoy: a las 3, biógrafo, y variedades por la compañía de los Hnos. Merlo. A las 6. El pescador. A las 8.45. Silvino empleado, Flores frescas.

TEATRO CINE SOLEIL—Corrientes 3150.—Exito: Los Durant, Pillarica y Paco, y Los de la Leyenda. Estreno. Por venganza y por mujer. 1p

CINEMATOGRAFOS

PALACE THEATRE — Corrientes 757.—Hoy: Patrulla a bordo de un crucero aéreo, La incorregible Susana, por M. Fischer; Tormenta de verano, Fuego en la nieve, por Harold Lockwood; Son pícaros los ladrones.

EMPIRE THEATRE—Corrientes y Maipú. Hoy a las 2.30 Tripitas camarero. A las 3: El bisturí. A las 4, La mansión del silencio, y éxito de La Gioconda. A las 6.30, estreno: En voz baja. A las 6.30, estreno: Cautiva de los piratas, por Peggy Hyland y éxito de La Goja. Noche el mismo programa.

SELECT—Calle Suipacha No. 482.—Hoy, tarde a las 3 y noche a las 9.30—Corazones del mundo.

GAUMONT THEATRE—Rivadavia 1635.—Hoy: Corazón de león, por William Farnum, La mansión del silencio, por W. Reid, Por qué y cómo triunfó Francia.

THE AMERICAN PALACE — Córdoba y Callao.—Hoy a las 6.20 y 10.30. Sensacional estreno: Corazón de león, 40 p., suprema creación del eminente William Farnum. A las 6.20 y 10, éxito: Su majestad Bunker Bin, 30 p. por Jack Pickford, y Luisa Huff. A las 4.20 y 9: En los tiempos de la cigarra, 30 p. por Fannie Ward. Mañana: Los fantoches, por Clara Kimball Young. Domingo, grandioso estreno. La pequeña heroína, 80 p. maravillosa creación de la reina del cine Mary Pickford. Lunes: Día de Jorge Walsh, 60 p. Un mozo bravo, y A puño limpio. 1p

BIJOU SALON — Pueyrredón 965.—Hoy: La camarera enamorada, La hija de Francia, por Theda Bara, El marido. Vendida al mejor postor.

TEATRO PRINCESA — Suipacha 466.—Cine continuado de [illegible]—Hoy grandes estrenos. Actualidades, natural, Señor doctor, cómica. La mansión del silencio, drama, por Wallace Reid. Entrada permanente 30 y 40 centavos. Mañana: Delincuente misterioso, por Hebert Rawlinson; Audacia de Diana, por Anita Stewart. Domingo: Abnegación, por Alicia Brady, y Los divorciados, novísimo drama, en 60 partes. Lunes, estreno: En voz baja, por Kattlin Williams. 1p

PRESIDENTE ROCA — Rivadavia número 3753.—Hoy: La niña americana, 9o. episodio; La mala reputación, La casa de los duendes, Carlitos en los [illegible]

IMPERIAL BIOGRAFO—Cangallo No. 777.—Hoy: La mujer que cambia, por Edda Nova. Agente de [illegible], por George Walsh. Escuela de maridos, por Fannie Ward.

CINE CALLAO—Avenida Callao No. 27.—U. T. 298. L.—Hoy, a las 4, matinée infantil. A las 6.30: Por qué y cómo triunfó Francia. A las 6.30: La mansión del silencio. Noche igual programa. Sábado 5: Inauguración de la temporada de invierno. El salón completamente reformado. Una orquesta de 22 profesores. Exhibición de la película: En voz baja. Lunes: la colosal película americana: Por la libertad del mundo. 1p

SELECT LAVALLE—Calle Lavalle número 921.—Hoy, jueves 4 de abril.—El bisturí, estreno [illegible] Alice Brady. La subasta de la virtud, estreno Goldwyn, por Ruby de Remier. Contigo hasta la muerte, estreno Interocéanica. Por venganza y por mujer, 15 y último episodio, estreno Vitagraph. Cordón Azul, por Carol Halloway y William Duncan. Mañana: La pequeña heroína, Arcraft, por Mary Pickford. La audacia de Diana, estreno Vitagraph. Cordón Azul, por Anita Stewart. Su única falta, Fox, por Gladys Brockwell. Domingo: Corazón de león, Fox, grande [illegible] por William Farnum, estreno. La mansión del silencio, estreno Paramount, por Wallace Reid. 1p

CINEMATOGRAFO CALLAO—Callao 27. U. T. 298, L. Hoy a las 4: Por qué y cómo triunfó Francia. A las 5.30: La muy pícara. A las 6.30: Jaime [illegible] de la mala suerte. Noche: En la sierra. Mañana: En voz baja. Domingo: Por la libertad del mundo, de la serie de películas extraordinarias, Goldwyn. Sábado 12. La estancia de La V.

DIVERSIONES PUBLICAS

ELECTRIC PALACE—Lavalle No. 836. Hoy: El secreto del microscopio. La niña americana, 13o. episodio; La usurpadora, El perro de faldas.

CINE BOLIVAR — Calle Bolívar 1032. Hoy tarde y noche.—En el sendero del corazón, El sello gris, 7a. serie. Más arriba. La ciudad de Washington.

PETIT SPLENDID—Libertad No. 9[illegible]. Hoy tarde y noche, estreno: Cautiva de los piratas.

CRYSTAL PALACE—Corrientes No. [illegible]. Hoy: Su única falta, por Gladys Brockwell; El campeón de base ball. La niña americana, 12o. episodio; Entrada de los franceses en Metz.

CINE ELITE—Cabildo núm. 3241.—Hoy: La señorita Nadie, Viento de mar, La niña americana, 2o. episodio; El mazo de Carlitos.

ETOILE PALACE—Corrientes 2750-6[illegible]. Hoy: La causa sagrada. Las vacaciones de Nancy, Gran dama o camarera, La novia de la sobrina.

TEATRO GENERAL BELGRANO—Cabildo 2165.—Hoy: La fuga de Alicia. El signo de Caín, Alta dama o camarera. El ojo del águila, 2o. episodio.

CINE ESLAVA—Suipacha y Viamonte. Hoy. Los fantoches, por Clara Kimball. El bisturí, por Alicia Brady; La mujer que cambia. Mañana: La pequeña heroína, por Mary Pickford.

CINE FAMILIAR—Tucumán 826—Hoy tarde y noche.—La pequeña heroína, por Mary Pickford; Los fantoches, por Clara Kimball. 1p

AVISOS PARA SEÑORAS Y SEÑORITAS

A $ 4.95 SOMBREROS TERCIOPELO, seda, merc. La Perla, C. Pellegrini 521. v4a

A LOS NOVIOS! Muebles más barato que en remate, visítenos, Cangallo 855. v5

APRENDAN corte y confección, corsés y sombreros, en 20 días, Santa Fe 1652. v5

A EL MORO, ALSINA 779, géneros de invierno, vende más barato que nadie.

APRENDAN corte y confección en 20 días, C. Pellegrini 651. v6

A 4.90 SOMBRERO terciopelo, seda y boinas a 3.90, La Moda; Victoria 827.

APRENDER EN 20 DIAS, sombreros, corte, conf., va a dom., Belgrano 2456. v8

A FORRAR BOTONES BOLITA, Dobles, bombé, baratos, C. Pellegrini número 673. v18

AUX MODELES DE PARIS, CALLAO 787, casa francesa. Recibidas las últimas creaciones; sombreros y tocas. v4

ACOLCHADOS de pluma forram con respiraderos. Charcas 1365. U. T. 6152, Juncal. v16

ARITOS ABRIDORES "TIC" ORO 18 K. para niñas y señoritas. Venta por mayor y menor, Lima 158. v7

A TEÑIRSE EL CABELLO GRIS, 3 $ la operación, servido por señoras, S. Juan 2872. v11

AL INSTITUTO DE BELLEZA Ibáñez. Aparatos modernos; Corrientes 1262. Soliciten catálogo.

ACUDID INMEDIATAMENTE A ESMERALDA 236, vendo sombreros de terciopelo y felpa de seda en 50 modelos distintos, a $ 9.90. v5

ARREGLO, CUBRO PARAGUAS, SOMBRILLAS, abanicos y curto toda clase de cueros, C. Pellegrini 863, U. Telef. 5363 Juncal. v4

A RETRATARSE DESDE 0.50 CTS., cocheros, chauffeurs, pases y pasaportes, en 10 minutos, retratos finos, 5 $ docena, voy a domicilio, S. Martín 1164, Retiro.

A LA FEMME CHIC, CONFECCIONA trajes tailleur y fantasía, corta, hilvana y prueba, se cort. moldes, E. Ríos 355, 1er. p. v4

A LES GRANDES MODES DE Mme. Rumi, sombreros últimos modelos recibidos y lutos en general a precios económicos, Sarmiento 1102. v5

A RETRATARSE SOCIEDAD ARTISTICA, C. Pellegrini 282. Hay ascensor. Regalamos peinado y retrato grande, con marco en docena de retratos. El regalo es valioso, postales finas 4 $ docena. v7a.

AL INSTITUTO de BELLEZA MARY.—Gran invento: baños rayos X, ultra violeta y oxígeno; desaparición de arrugas, manchas, pecas y cicatrices. Aut. por Departamento Nal. de Higiene, P. catálogos con certificados médicos, Av. de Mayo 137a.

ATENCION, DON JUAN ITURRIBERRIGORRIGOICOERROTABERRICOECHEA, 1089 Sarmiento, tiene gran surtido calzados invierno. Zapato paño, señora, a $ 2.95. Botita paño forrado desde 3.95. Zapato goma p. lluvia, del 28 a 24, a 1.45. Medio zapato goma p. señora a 1.75. Zuecos forrados en lana a 2.95. Plantillas a 0.20. v11

BORDADOS para trajes, plegados, se forran botones al acto, Perú 699. v21

BORDADOS [illegible] y se forran botones, Salta 268. v6

BUENA ECONOMIA HARA USTED comprando sombreros y lutos en Los Grandes Modes, Sarmiento 1102. v5

BORDADOS en blanco y vestidos, vainillas, plegados, se forran botones, Maison Pintos, U. T. 5040, Lib., R Bamba 371.

BAZAR LONDRES: PARA REGALOS DE calidad, juego de té de electroplata sellado 33 $, infinidad de objetos con estuche desde $ 5 al más alto precio, Bdo. de Irigoyen esq. Estados Unidos. v5

COSTURERA buena se ofrece por día o mes, Bdo. de Irigoyen 1261. v4

COSTURERA lencera se ofrece para casa particular, Rivadavia 1063, p. 18. v4

CANAS: RADIAL $ 3.60, CREMA París $ 1.20, Maîtrat, B. Mitre 1573. v7

COSTURERA competente para familia se ofrece por día o mes. Independencia [illegible] v5

CON POCO DINERO COMPRA USTED lutos y sombreros en Los Grandes Modes, Sarmiento 1102. v5

DESDE 3 $ REFORMANSE sombreros de terciopelo o luto, Callao 471. v1a

DEJESE DE RECORRER CASAS Y VISITE Les Grandes Modes, para sombreros y lutos, Sarmiento 1102. v5

DEPILATORIOS, solamente aumentan el vello. Yo saco el vello con raíz, el cual nunca vuelve más, Jofrine, Córdoba 4[illegible], U. T. 2448, Av. v10a

ESTOLA DOS ZORROS MARRON CON punta de nieve 180 $, Prat, 1128 Santa Fe, particular. v4

ENSEÑO 15 días manicura 15 $, pedicura 20 $, facial 35 $, Victoria 1650, dep. No. 10. v5

ENSEÑANZA rápida, manicura, masajes y pedicura, Academia N. Americana, Maipú 446. v12

EL ROSEDAL, CASA IMPORTADORA de tejidos y bonetería, ha iniciado la liquidación permanente de todos los artículos para la próxima estación de invierno. Grandioso surtido en sedas, sargas, gabardinas, paños, terciopelos, sombrillas, camisetas de lana, medias de seda, sacos de punto y todo lo que constituye el renglón completo de tejidos. Unica casa introductora que hace sus ventas al detalle el mismo precio que al por mayor. Casa de confianza por sus mercaderías de primera calidad y sus precios fuera de competencia. Ventas por mayor y menor. Se remiten muestras al interior. Victoria 690.

FESTONES 0.10, VAINILLAS, entrega rápido. Gran taller, B. Mitre 2220. v12

FUNDAS PARA JUEGOS DE SALA Y pianos, de bombasí y cretona, a precios muy acomodados, biombos y cortinas de hule, Montevideo 823, Coop. T. 836, Central, (Magri). v4

GRAN FERIA DE TIENDA POR CUENTA de acreedores venta particular retaste Sarmiento 1115. v6

MASAJES y baños FACIAL ELECT., manicura, Cerrito 607, [illegible] dep. v8

MODISTA HACE VESTIDOS tapados, lutos, desde 10 $, Viamonte 1866. v5

MASAJISTA manic. mas. electr. a domic., Montevideo 436 piso 10. v15

MANIQUIES MODERNOS, La France Ortega, se trasladó B. Mitre 1.23. v22

MODISTA confecciona trajes, tapados y reformas, desde 10 $ [illegible] 1951. v5

MANTELERIA te, [illegible] uso, [illegible] 150 $, Sarmiento [illegible] v4

MODISTA competente hace y reforma vestidos y sombreros, Charcas 562.

MODISTA CORTA MOLDE VESTIDOS, prueba e hilvana, Viamonte 1466. v5

MANICURA, pedicura a domicilio, U. T. 1[illegible], Juncal, Libertad 1746, depto. 25. v5

MODISTA de profesión, se ofrece, $ 3.50 por día, Humberto I [illegible] v5

MASAJES GENERALES Y FACIALES, Manicura, Alsina 1[illegible], dep. 1.

MANICURA MASAJISTA muy competente, precio módico, va a domicilio, Ca[illegible] 1 7, U. T. 5138 [illegible]

MODISTA, se hacen trajes en 24 horas, se reforman tapados de pieles, Sarmiento 748. v5

MODISTA competente hace vestidos sastre y fantasía, corta moldes e hilvana, Tucumán 260, dep. 10, piso 4. v4

MODISTAS, confeccionamos tailleur y fantasía, U. T. 3842, Juncal, French 2393 esq. Larrea. v5a

MODISTA sastre y fantasía, se confeccionan trajes sastre de 15 $ arriba, casa Matti, Maipú 359. v4

MASAJES MANUALES ELECTRICOS en casa, 2 $, domicilio 3 $, pedicura $ 2, manicura $ 1. C. Pellegrini 625, 1er. piso, depto. [illegible] U. T. 7475, Libertad.

MASAJES FACIALES ELECTRICOS, PEDICURA, depilaciones, manicura, ex-masajista del Hospital de Niños, señoras solamente, Entre Ríos 245, a domicilio. v30

MODISTA: tailleur, soirée, fantasía, especialidad sobremedidas, perfección, garantida, precios módicos, Rodríguez Peña 1[illegible] M[illegible] 1426. v7

MLLE JOSEFINA EN MASAJISTA CASA Mcuragan, baños faciales, depilaciones elect., manicura, se dan lecciones, Suipacha 47.

MASAJE eléct., Met. Nor Americano, baño facial, depilaciones: va a domicilio, Coronel Salvadores 1281, Barracas Norte. v6

AVISOS PARA SEÑORAS Y SEÑORITAS

MODISTA se ofrece para casa de familia, Maza 12[illegible]. v3

[illegible] Voy a domicilio; Moreno 125[illegible]. v5

PIELES FINAS, baratas, capas, cuellos y tiras, vdo. barato; B. Mitre 142[illegible]

PIELES, único taller que trabaja bien y barato. San Juan 2737.

PIELES! VIAMONTE 858, SE HACEN composturas a precios módicos.

PIELES, UNICO TALLER que trabaja bien y barato, dejándolos como nuevos. Corrientes 1215. v6

POSTIZOS, TRENZAS, JOPOS, BANDOS, patillas y hechuras, líquido para el pelo [illegible] 16, Bolívar 692.

POR QUE SUFREN LAS MUJERES, solicite folleto explicativo que remitimos gratis, Medicine Tablets Co., Lavalle número 1079. v4

PIELES, UNICA CASA QUE vende más barato, dejamos los arreglos como nuevos, esmero y prontitud, Corrientes 13[illegible] al lado Teatro "Apolo". v8

PIELES VENTA AL DETALLE

Renards blancos	[illegible]
Astrakán	[illegible]
Loutre lapins	[illegible]
Loutre d'Udson	50 —
Skons Candá	[illegible]
Ecuriel	5 50
Cuellos skons	25 —
Marmottas	15 —
Petit-gris	1 50
Zorrinos	2 —
Nutria	5 —

Muchas otras clases, Suipacha 230, escritorio No. 1. v4

SE OFRECE señorita unas horas por la mañana, entiende de labores y piano, Chile 919.

SEÑORA, SI QUIERE USTED ECONOMIZAR tiempo y dinero, visite Les Grandes Modes para sombreros y lutos, Sarmiento 1102. v5

VESTIDOS elegantes de fiesta y calle, compro, U.T. 5668, Lib., Cerrito 251. v6a

VAINILLAS, FESTONES baratos, entrego rápido, modistas y tiendas, gran taller Bmé Mitre 2220. vv7ab.

VELLO Y PUNTOS NEGROS, Si Vd. los tiene, no pierda tiempo inútilmente. Muestra gratis en mi consultorio, remito abonando 0.50 de franqueo, perfecciono cejas y nuca, señora Giner, E. Ríos 925. v5

ZURCIDORA y tejedora invisible todo género, Charcas 786. v5

ZURCIDORA TEJEDORA, trabajo fino, especial apolillado, Córdoba 2326. v8

ZURCIDORA y tejedora diplomada, la más antigua, Maipú 524, antes 748. v30

ZURCIDOS invisibles, Rioja 422 y Río Bamba 72. v4

ZURCIDORA tejedora, roto, apolillado, trabajo garantido; Canning 3168. v10

ZURCIDORA, invisibles en rotos, limpia y plancha traje, 2 $, Cangallo 2382. v5

CORRETAJE DE PROPIEDADES EN GENERAL

MARIO LIVINGSTON

Cangallo 466—U. T. 2465 (Avenida). Atiende personalmente de 11 a 12 m y de 4 a 6 p. m.

Venta particular

Oper. 1918: $ 23.000.000 m|n.

Primer trimestre 1919: $ 4.675.903,84 m|n.

Al Sur, próxima a Entre Ríos, vendo una propiedad nueva y construída con materiales de la mejor calidad, que reditúa el 8 ojo neto sobre el precio de 65.000 $ en que se vende. Consta de planta baja, con un local para negocio y dos pisos altos con una casa por piso, de cinco habitaciones principales, hall, baño instalado, dos piezas de servicio, cocina, etc., cada una con [illegible] directamente.

EDUARDO LIVINGSTON

Matriculado en el año 1899.—Cangallo 455. U. T. 4734 (Avenida)

Operaciones sobre casas y campos. Atiende personalmente: de 10 a 11 y de 2 a 4

CASAS EN VENTA:

En la Avenida de Mayo vendo una casa para renta, con 5 pisos y negocio en pesos 300.000. Más detalles ocurrir directamente.

DE PORVENIR:

En el Chaco Paraguayo, próximo a dos frigoríficos vendo 75.000 hectáreas. El campo tiene 80 ojo de pastoreo y 20 ojo de monte. Hay ferrocarril y teléfono cerca. Linda con estancias inglesas. Más detalles ocurrir directamente.

PEDRO BRAVO y Cía.

Corrientes 447.—U. T. 327, Avda.

En el partido de Tornquist, cerca de 2 estaciones del F. C. S., ofrecemos en venta o arrendamiento para ganadería, establecimiento formado, de 6.000 hectáreas, más o menos.

En la Pampa Central, sección X, ofrecemos en venta un campo de 15.000 hectáreas, bien alambrado y dividido en potreros, con agua abundante y poca profundidad. Grandes facilidades para el pago.

Al Oeste, a 8 horas de la capital, entre dos estaciones, ofrecemos en venta campo apto agricultura y ganadería. Superficie 450 hectáreas. Con buenas facilidades para el pago.

BANCO VALENTIN SANTA MARIA Lda.

Rivadavia 875, de 1 a 6

Libertad por Juncal, planta baja salón para negocio, escritorio, 3 dormitorios, vestíbulo, baño y patio cubierto de cristales, 1er. piso: hall, sala, un gran salón, escritorio, comedor, salita, cocina, w. c. y patio cubierto; 2o. piso: 4 dormitorios, baño, pieza de servicio, etc. y piso 3o. 3 piezas de servicio, terraza, pileta y azotea. Terreno de 9.50x36 varas. Está alquilada en 1.000 $ mensuales y tiene 60.000 cédulas. Se vende barato en 115.000 $.

Paseo de Julio por Suipacha, 10x48.50, 2 salones para negocio, 4 habitaciones y dependencias, 110 $ la vara, incluso 34.000 cédulas.

Canning por Las Heras, 10x50, sala, comedor, 3 dormitorios, pieza de servicio, baño instalado, cocina, adoquinado pago, etc., en 25.000 $ y 20.000 cédulas.

Petit-hotel en Belgrano, Monroe por 4000 Subsuelo: 4 habitaciones, garage. Planta baja: jardín, sala, escritorio, comedor, 3 piezas de servicio, cocina, terraza, vestíbulo, patio, w. c., sótano. Planta alta: 5 dormitorios, 2 baños, vestíbulo, galería, cañerías internas para el servicio del baño, cocina económica, cloacas, etc., en 60.000 $.

Dos esquinas bien ubicadas, Oro y Paraguay, Guatemala esq. Uriarte, con cloacas y adoquinado pago, precios de actualidad.

ESTANCIA en la estación Ibáñez, F. C. S. A 4 horas de la Capital, campo superior, 3.380 hectáreas, con 12.000 cédulas, a 120 $ la hectárea.

COMPRAMOS: Casas en la Capital, situadas en buenos barrios.

MANUEL E. BELZA

Av. de Mayo 605.—U. T. 4533, Avda.

Sobre Santa Fe y Pueyrredón, vendo lujosísima casa baja, consta hall, sala, escrit., comed., offic., 5 dormit., baño, coc., 2 pzas. srv., 10x42. Puede ser habitada por gente exigente. Hay cédulas.

MANUEL E. BELZA

Av. de Mayo 605.—U. T. 4533, Av.

Negocio de oportunidad, en la city, a solo pasos de Florida, al lado de Corrientes, salón de neg., 4 habit., baño inst., pza. srv. Altos: 3 pisos, lo constituyen: 1 lujosa casa de fila [illegible] construcción lujosa, a todo costo, con alquileres conceptuados bajos, renta hoy $ 15.600 anuales, líquido 7 3|4 ojo, vendo $ 150.000. Tiene $ 66.000. Atención, rentistas!

FRANCISCO FATTA

Escritorio, Maipú [illegible] Avenida, de [illegible] a 5 p. m.

Vendo 10.000 varas [illegible] al lado de Gaona (Caballito) a [illegible]

FRANCISCO FATTA

Escritorio, Maipú [illegible] Avenida, de [illegible]

Vendo casa [illegible] Independencia, 10x63, [illegible] piezas [illegible]

FRANCISCO FATTA

Escritorio, Maipú 3[illegible] Avenida, de [illegible] a [illegible] p. m.

Vendo casa [illegible] Alcaga[illegible] 1600, 4 piezas, moderna, terraza, 15.500 pesos.

FRANCISCO FATTA

Escritorio, Maipú [illegible] Avenida, de 1 a 5 p. m.

Vendo a una cuadra [illegible] y Medrano, 10x60, 7 piezas [illegible] pesos.

SANTIAGO [illegible]

Rivadavia 51[illegible] Flores

Vende en pleno Caballito, sección 780, 10x35 varas, jardín, [illegible] comedor, 12.700 $

En Flores a [illegible] 1.000 varas, 3 piezas [illegible] plazo, ocasión.

Yerbal y Rojas [illegible] cloacas, etc., muy bonita [illegible] a plazos.

[illegible]

Entre Ríos [illegible] Ca[illegible] por [illegible] 100.000 Medr[illegible] 5[illegible] $ 26.700, Almafue[illegible] Lamadrid 681, [illegible] 5600, $ 25.500 San[illegible] Hidalgo 10.000 [illegible] gran chalet $ 15.000 [illegible] En Cano a 3400, $ 25.000 [illegible]

ARRENDAMIENTO DE CAMPOS Y NEGOCIO DE HACIENDAS

ARRIENDO 300 HECTAREAS DE campo Las Heras, buena [illegible] Vázquez, Rosario [illegible] 525.

ARRIENDO HOY 300 HECT. ESPECIAL, o cualquier fracción [illegible] Irigoyen 1152.

A PASTOREO RECIBO HASTA 30 vacunos o yeguarizos, a $ 2 por mes, cerca de la capital, Sevillosa 80.

CAMPO ALFALFADO DE [illegible] HECTAREAS cerca Guerrica [illegible] con contrato largo plazo [illegible] intermediarios a [illegible] v4

DOY ARRIENDO [illegible]

DESEO ARRENDAR 5 a 10 HECT. PARA horticultura hasta 1 hora de la capital, Casilla 800 [illegible] v4

ESTANZUELA CON RENTAS COMODIDADES, se arrienda, a 10 cuadras de la estación Las Palmas F. C. C. A. quinta, galpones, molinos, etc., 152 cuadras campo en varios potreros, especial para tambos, invernada o lo que se desee rodeado de 4 frigoríficos. Tratar Sarmiento 77, S. Martín v5

ARRENDAMIENTO DE CAMPOS Y NEGOCIO DE HACIENDAS

"EL TRABAJO" EN ROQUE PEREZ, 215 hectáreas, sola legua [illegible] arrit. Se arrienda: informes en Salta, del Solar, Talcahuano 458. v5

NECESITO ARRENDAR [illegible] campo, invernada, Buenos Aires, Tratar Loria 1129, de tarde o [illegible] v5

RISSO, CANGALLO 666, ESTANCIA [illegible] potreros, parte alfalfada, [illegible] en arrendamiento.

SE ARRIENDAN 656 HECTAREAS sobre la estación 30 de Agosto, [illegible] Basail, o a Juan [illegible] San Martín 424, Bs. Aires.

SE ARRIENDAN PARA HORNO DE ladrillos, 4 cuadras de tierra [illegible] especial, con desvío de ferrocarril [illegible] próximas a la capital, ocurrir [illegible] 334, esc. 12. v6

THE WASHINGTON SOCIETY FACILITA dinero en hipoteca [illegible] casas y cloacas en mensualid[illegible] años, Rodríguez Peña [illegible]

TOMO EN ARRENDAMIENTO [illegible] hectáreas buen campo, [illegible] capital y cerca de estación [illegible] interesado G. Müller; San [illegible] departamento 3. v6

DINERO EN HIPOTECA

A. V. S. VINELLI y Hno. Corrientes 2791. Pidan dinero en hipoteca. v30

A COMERCIANTES, propietarios, doy dinero 8 ojo anual; Rivadavia 1367.

AL 7 ojo EN 1a. y 9 ojo en 2a. hipoteca, sobr. casas y campos, solicitar a T. A. Vinelli y Cía., S. Martín 345, U. T. 1881. v4

A. DE MARCHI Co., FACILITAN DE pesos 1000 a 500.000 desde el 6 ojo en 1as. y 2as. hipotecas, cap. y prov., de 1 a 30 años, Av. de Mayo 1365.

AL 7 ojo TENEMOS CUALQUIER SUMA 1as. y 2as. hipotecas desde 1.000 a 500.000, tiempo de 1 a 30 años. Sin gastos ni anticipos, contestación inmediata. Pidan referencias antes de hacer sus pedidos, Casa Rúa, Avda. de Mayo 565|72.

CAPITAL Y PROVINCIA DOY DINERO en hipoteca, L. Latorre, Perú 147. v7

DINERO hipoteca, sobre campos, tramito, P. D. Vitale, Victoria 724.

DINERO SE TOMARIA AL 7 ojo MENSUAL, garantía y referencias óptimas, sin intermediarios, escribir a Casilla 1032, Central.

EN 1ra. HIPOTECA AL 7 ojo OFREZCO 200.000 sobre casa, o campo, a Comisionista, casilla 169, Paseo Colón 161.

HIPOTECA necesito 1.500 $ [illegible] directorio 2825. v5

NECESITO 2.000 $ EN HIPOTECA, Barracas, Cangallo 521, Romano. v4

VENTA DE CASAS, CAMPOS Y TERRENOS

A V. Avellaneda 3235|41, hermosa casa, con 1.100 v. c., adoq. pago, [illegible] Balocchio.

ALTO: PIDA DATOS de casas que vende c. céd. y fácil., A. Gomberoff, Rivadavia 7731. v4

A V. CANNING y Guatemala, 5 cuadras Santa Fe, 10x36, sala, comedor.

AVELLANEDA Y CARACAS, vendo linda casa muy barata, Cacurí, Rivadavia 827.

A 1 PASO PLAZA ITALIA, vendemos 2 casitas, negocio, [illegible] para renta, Lavalle 1161.

ATENCION: CASA NUEVA, cerca Pueyrredón y Córdoba, vendo 28.000 $, Charcas 1070. Sin corredor.

A 50 vs. DE AV. LA PLATA, CASA DE sala, vestíbulo, 3 d., comedor, baño, en $ 16.000, vende Herrera, San Martín 92. v5

AV. GARAY, LUCA 1825, vendo casa, 1 sala, 5 hab., baño, cloacas, electr., tratar Yerbal 2307, Flores. v5

AGUILAR 2838, A UNA CUADRA de estación Colegiales, vendo casa 13x45, metros, urgente, a plazos.

A 3 C. TRIUNVIRATO Y CANNING, casa 4 habits., comedor, vendo 5500 $ y 5000 céd.; dirig. Triunvirato 1169.

A 50 METROS DEL SUBTERRANEO Y Av. Rivadavia, en el Caballito, gran casa-quinta 26x60, 8 hab., jardín, garage, etc., barato, Elizalde, San Martín 92. v5

ADOLFO ALSINA, 500 HECTAREAS de campo especial, con cédulas, se vende o se permuta por casa en la capital, Elizalde, San Martín 92. v5

A 4 CUADRAS DE LA AV. DE MAYO, vendo petit hotel, subsuelo, 2 plantas, en $ 310.000, incluidos $ 10.000 cédulas, Elizalde, San Martín 92.

ALBERTI e Independencia, 13x43, salón para negocio, com. y 6 piezas, 31.550 $, venden Lavalle 1161.—Marciales y González.

AV. RIVADAVIA 7500, hermosa casita a dos cuadras Rivadavia 400 vs., 4 habitaciones, $ 12.250, facilidades, venden, Lavalle 1161.—Marciales y González.

AV. INDEPENDENCIA y BOYACA, 10x40, sala y 6 habitaciones, $ 25.000, cédulas, venden Marciales y González, Lavalle 1161.

AV. RIVADAVIA Y Muñiz, comedor y 7 habitaciones, $ 18.000, a plazos, 10x50, cloacas, etc., Marciales y González, Lavalle 1161.

AVS. BELLA VISTA Y SAN MARTIN, terreno 8 m. 66x4[illegible], calle Trelles y Donato $ 3 v|c, venden Marciales y González, Lavalle 1161.

AGRELO Y LORIA, 10x40, Sala, comedor, 8 habitaciones, $ 15.000 y $ 10.000 cédulas, Bco. Hip. [illegible] venden Lavalle 1161, Marciales y González.

A UN PASO RAMOS MEJIA, GARIN Y Mataderos, vendemos quintas y lotes de 7 a 20 $ mensuales, Lavalle 1161, Marciales y González.

AV. GAONA ESQ. ESPERANZA, salón de negocio, cuatro piezas, baño, etc., en 7550 $ a plazos, vende Herrera, San Martín 92. v5

A UN PASO SANTA FE y EVARISTO Uriburu, 10x45 [illegible] para estanciero, amplias habitaciones, [illegible] aire, luz, etc. Sala, comedor, 5 dormitorios, 2 piezas servicio, venden Marciales y González, Lavalle 1161.

A 1 C. de TRIUNVIRATO Y THAMES, casa salón, negocio, comed., 3 departamentos de 2 y 3 piezas y depend. c|uno. Renta $ 260, vendemos en $ 16.000 cédulas, muy barato.—T. A. Vinelli y Cía., San Martín 345.

A PLAZOS, AL CONTADO como quiera el comprador, aunque sea barato, pero urgente, deseo vender mi casa en Floresta, una cuadra Rivadavia altura Segurola, cerca estación Guardia [illegible] 140, tiene 5 piezas, terreno 11x60 [illegible]

AVISO — VENDEMOS EN UN PUEBLO próximo a [illegible] F. C. O. un espléndido edificio haciendo esquina, ocupado con almacén a una cuadra de la plaza; y otro contiguo a la familia, o se alquilan, e igualmente vendemos las mercaderías existentes en el almacén, valor de 10 a 12.000 pesos, a precio de factura, con descuento del 5 ojo, presentarse definitivamente su dueño a [illegible] Por datos a nuestra casa, Sarmiento 14[illegible] Buenos Aires.—Alchourrón Hnos. v8

BILLINGHURTS Y CORDOBA, $ 25.000 a plazos, vende [illegible] Larroze 3452.

BULNES Y CORDOBA, vendo casa, 10x46, sala, 6 dormitorios, comedor, cloacas y adoq. pago, Aráoz 3[illegible] A. Figueroa.

BELGRANO, RENTAS por CASAS [illegible] vendo en 90[illegible] pesos, a de Fondo[illegible] v5

BELGRANO [illegible] MENABAR [illegible] 3 piezas, 50[illegible] varas v5

BELGRANO [illegible] A CABILDO vendo casa [illegible] pz. y dep. cloacas y agua [illegible] 7500 cédulas Amenábar [illegible] Bernardia.

CASA RIVADAVIA [illegible] LA NEGOCIO vendo $ 1 [illegible]

CONDE [illegible] VENDO CASA CO[illegible] rroda

CORONEL DIAZ [illegible] ESQUINA GUE[illegible] mes, vendo casa [illegible] bajos, de renta

CASA Rondeau [illegible] Borralla, vest. [illegible] Tomás, tt Peynal[illegible] Alsina 630.

CASITA [illegible] 11, Flores, [illegible] galería [illegible] Alsina 680.

CASA 4 HAB. [illegible] TRANVIAS 88 [illegible] 7.600 $, [illegible] Triunvirato

CON $ 300 A [illegible] contado vende[illegible] mos casita [illegible] estación sobre [illegible] Lavalle [illegible] y González

CASITA [illegible] $ 16.000 [illegible] HABIT. [illegible] Hnos. [illegible] S. A[illegible]

CASITAS [illegible] COMODIDA[illegible] [illegible] A 30 [illegible]

CERRO [illegible] cuadras [illegible] galpón [illegible] Alsina 45[illegible] plaza Cana

CHARCAS Y TH[illegible] ITALIA [illegible] casa [illegible] vendemos a [illegible] S. Martín 345.

CASA POR [illegible] Charcas [illegible] Correa.

CASA NUÑEZ [illegible] PIEZAS [illegible] 10x40, vendo [illegible] y Cía., Mo[illegible] p. 30.

CASITA en Quilmes [illegible] 2 piezas, terreno en [illegible] tratar Wa[illegible] nos 440.

CASA ESQUINA [illegible] San Martín y Vélez Sarsfield [illegible] construcción moderna, [illegible] 1699, Avellaneda. v4

CASA SE VENDE [illegible] CESPEDES [illegible] Colegiales [illegible] con todas [illegible] 1566. v4

CANNING POR [illegible] vend. casa de [illegible] el barrio de los palacios, calle [illegible] número 2574, C. A. Figueroa.

CARLOS CALVO [illegible] 10x35, sala, com. y 3 dormitorios, [illegible] $ 25.500, con cédulas, venden Marciales y González, Lavalle 1161.

VENTA DE CASAS, CAMPOS Y TERRENOS

CASA QUINTA LOMAS, 5.000 varas, con cédulas, vendo [illegible] Luna 1029.

CAMPO EN C. RIENTES, EN DEPARTAMENTO [illegible] compuesto de 3778 hectáreas, vendo [illegible] tratar casilla correo 15, Paso de los [illegible]

CENTRO BELGRANO, CONESA 2352 a un paso de Cabildo y Congreso, sala, comedor, 2 hall, baño, w. c., terraza, etc. [illegible] pesos.

CASITA PUEYRREDON y CHARCAS por [illegible] sala y 4 piezas, etc. $ 12.000 $ 8000 cédulas, Lavalle 1161, Marciales y González.

CHACABUCO y SAN JUAN, ALTOS, 4 baños para renta, $ 45.000, incluso 17.500 céd. Bco. Hip. venden Marciales y González, Lavalle 1161.

CAMPANA Y VARELA, con comb. subterráneo, hermosa casita esquina en calle 3 salas, baño, w. c., etc. $ 1.500 al contado y 2.000 $ a plazos, venden Marciales y González, Lavalle 1161.

CASA EN PALERMO A 1 C. DE SANTA Fe, calle Paraguay 5357, de 10x42 varas, sala, 4 d., baño, cocina, adoq. pago, vendo con 7000 $ al contado y 10.000 cédulas. Herrera, San Martín 92. v4

CASA EN PALERMO A 1 C. DE SANTA Fe, calle Paraguay 5357, de 10x42 vs. sala, 4 d., baño, cocina, adoq. pago, vendo con 7.000 $ al contado y 10.000 cédulas. Herrera, San Martín 92.

CON $ 175 CONTADO Y $ 35 EN 75 MESES vendo linda casa en Temperley, a 5 c. estac., 2 piezas, hall, cocina, jardín y depend.—T. A. Vinelli y Cía., S. Martín 345.

CASA CON CEDULAS, OLLEROS, A media cuadra de Santa Fe, con 314 varas, sala, comedor, 4 dormitorios, vestíbulo, baño, cuarto servicio, cocina, 9.500 cédulas. Vendemos 26.000, V. S. Lobato y Cía., Rivadavia 639. v5

CASAS VENDO 7, EL DOMINGO 6 DE abril a las 3.30 p. m. en mi escritorio Aráoz 2574. 1a. Acoyte 1528 al lado de Canning y Triunvirato, 2a. Aráoz 223 y Corrientes, 3a. Maturín 2363 y Av. S. Martín, 4a. en Banfield, altos y bajos y quinta, tranvía a la puerta, 5a. En Linch esq., 924 v. c., 1 cuadra estación, buena casa en cal, 6a. Otra en Linch, 1080 v. c. con hermosa casa, 5 grandes piezas, tranvía Lacroze a la puerta, 7a. Crámer No. 2550, hermosa casa bien edificada: Vean aviso de remate de C. A. Figueroa, Aráoz 2574, para tratar, U. T. 1373, Palermo. v6

DOS CASAS vendemos, Agüero 1167-71 y Vera 1[illegible]68, tratar Caracas 3744, de 12 a 3 p. m. v6

EN REMATE POR V. P. CACURI, casa Santa Fe 2539 y Pueyrredón.

ESTANZUELA, 90 MINUTOS DE AQUI, 230 hectáreas, rica tierra, valiosas mejoras, montes, población, al Sur, facilidades, Cacurí, Rivadavia 827.

EN MARTINEZ, VENDO CASA quinta muy bonita, con frutales elegidos, parral, gallinero, etc., media cuadra de Santa Fe, camino adoquinado al Tigre, tratar en esta capital, Billinghurst 1538.

EN MERLO, F. C. O. LA CASA QUINTA, conocida por Richmond, a 1 c. estación, 1460 v. c. remataremos el dgo. con base de 7000 $. Visítese.—T. A. Vinelli y Cía.; San Martín 345.

EN FLORES, VENDO CASA A MEDIA cuadra del Subterráneo y Rivadavia 7900. Mide 10x46, jardín, comedor, 4 dormitorios, cocina, baño, galería, lavadero, puertas y celosías cedro, cloacas, luz eléctrica y adoq. pago, precio único 23.000 $. dueño Dolores 172. v5

EN LOMAS SE VENDE CON FACILIDAD de pago una casa y negocio de tienda y bazar, la casa se compone de un salón comedor, 3 dormitorios, cocina, un cuartito, galpón y gallinero, árboles frutales y demás comodidades. El terreno mide 20 por 25 varas, instalación de luz. Ocurrir Laprida 1500, almacén. v6

FLORES, Lobos 1362, 3 piezas, galería, 10x35 vs., $ 4.150, a plazos, Lafuente 64.

FLORES 4 casas, Lobos 2896, Pillado 858; 61|66, 800 $ y 2.000 cédulas.

FLORES, 1|2 CUADRA SUBTERRANEO, casita chiche, vendo, San Ramón 81.

FLORES, IDEAL 10x52, 2 dormit., comedor, vendo a plazos, Argerich 765.

FALCON AL 3800, 1 cd. subt., cloac., ado. 17.500 pesos. Sandber, Pergamino 53. Catálogo. v6

FLORES, CASA-QUINTA regia, 7 h., 18 por 50, un martillo favor, 800 varas, plantas frutales, adorno, 25.000 pesos, plaz. R. Sandberg, Pergamino 53. v6

GONZALEZ MURO Y Cía., Culpina al 800, 10x30, 2 piezas y galería, 6000 pesos, U. T. 291, M.

GONZALEZ MURO Y Cía., Liniers y Garay, sala, 3 dormit., cocina, baño, pesos 12.000.

GONZALEZ MURO Y Cía., Inca y Salguero, 10x27, sala, 3 dormit., 2 piecitas, baño, cloacas, Independencia 3526.

GONZALEZ MURO y Cía., C. Calvo al 3400. Salón de negocio y casa de familia.

GONZALEZ MURO y Cía., Av. La Plata al 2000, salón negocio, 3 piezas, baño y cocina.

GONZALEZ MURO y Cía., Ayacucho al 1600, 12x70, 12 habitaciones con 24.000 cédulas.

GONZALEZ MURO y Cía., Independencia y Boedo, 10x60 salón negocio y 10 piezas, U. T. 291, Mitre.

GONZALEZ MURO y Cía., Merlo y Pedernera, regia casa de familia moderna.

GONZALEZ MURO y Cía., a 2 cuadras plaza Flores, petit-hotel, muy lindo y barato, Independencia 3526.

GONZALEZ MURO y Cía., Pavón al 3000, 10x60, sala y 6 habitaciones con 9.500 cédulas.

GAZCON Y B. MITRE 657 V., 9 HABIT., [illegible] y dependencias, con 21.000 cédulas, vende V. S. Vinelli y Hno., Corrientes 2791.

GONZALEZ MURO y Cía., Independencia 3526, U. T. 291 M., Fray Cayetano al 900, 10x24, sala, com., 2 dorm., con 5.500 cédulas.

ISLA VENDO URGENTE 8 HECTAREAS, toda plantada, hay 2000 álamos y 10.000 sauces, (todos al corte) sobre Caraguatá (Tigre), por 13.000 $, muy barato, tratar Guatemala 4296.

JUNIN 1300, 9x22, sala y 4 piezas, $ 21.500, Lavalle 1161.—Marciales y González.

JUNIN Y LAS HERAS [illegible] vs. SALA, comedor, 6 piezas, $ [illegible] venden Marciales y González, Lavalle 1161.

LUJOSO PETIT-HOTEL, Avenida Alvear 3718. Puede visitarse de 2 a 4. v8

LOMAS, PUEBLOS cercanos, casas-quintas y casas vende Latorre, Perú 147, capital o Rodríguez 67, Lomas. v7

LA VIVIENDA MEJOR, MAS BARATA, más amplia y bien situada, Humberto I 3[illegible] y Boedo. Remata Cacurí.

MORENO 2428, AL LADO DE PICHINCHA, se vende una casa.

MARTINEZ 853, A PLAZOS.

MEDRANO POR CANGALLO, LUJOSA, 10x45 v. c. Sala, [illegible] comedor, baño, cuarto lavar, w. c. [illegible] de servicio, gran cocina y despensa, vestíbulo, zaguán revestido con mayólicas, pinturas al óleo y decoraciones. Tratar directamente Sarmiento 1[illegible] U. T. 6384 [illegible] Hernández y A. [illegible]

M. P. SANDBERG, RIVADAVIA 5206 [illegible] de Pavón al 3[illegible] 4 hab., comod., [illegible] Flores [illegible] subt., casita $ 26.000 y 39 p. mes [illegible] Otra en [illegible] Rivadavia, sala, [illegible] $ 15.000. Otra en [illegible] Otra sala [illegible] $ 16.000 en [illegible] a 3 c. esta[illegible] 5 hab. [illegible] 10.000. v4

OJO GRAN ESQUINA APROPIADA para toda industria [illegible] de dos grandes salones, [illegible] por 5 años de 1885, [illegible] dependencias, construida [illegible] se vende [illegible] de ocasión [illegible] dueño en la misma, [illegible] Rivadavia 19.800.

POZOS E INDEPENDENCIA, SALA, 5 dormitorios, [illegible] Lavalle 1161.—Marciales y González.

PROPIEDAD, [illegible] casa contigua, [illegible] M. Acosta 314.

PARAGUAY Y [illegible] cuadras de Santa Fe [illegible] comedor [illegible] adoq. pago [illegible]

PLATA [illegible] ocasión [illegible] pesos.

PUEYRREDON [illegible] piezas [illegible]

PARQUE CENTENARIO [illegible] CASA [illegible] cédulas [illegible] Martín [illegible] v5

QUIRNO AL 300 [illegible] 5.500 pesos [illegible] pesos. Pergamino 53.

QUINTA DE [illegible] vendo chalet [illegible] días al Este de [illegible] Oeste. v4

QUINTA sobre Ramos Mejía [illegible] primer orden [illegible] terreno 19.000 varas [illegible] dad, venden Lavalle [illegible] y González.

QUINIENTAS HECTAREAS [illegible] alfalfado en [illegible] para tambo, tratar [illegible] y Bercetche [illegible] v12

REMATA CACURI [illegible] 5 piezas, cerca Santa [illegible] bastante.

RARA OCASA vendo en Caballito por la mitad del costo [illegible] Paramaribo 1441, t. 28.

VENTA DE CASAS, CAMPOS Y TERRENOS

SALCEDO 3347, 10x61, 4 hab. piecitas, [illegible] casas se vende. v5

SE [illegible] Pueyrredón, AHI NO MAS [illegible] su solidez y confort, vendo [illegible] nueva, con [illegible] Cacurí, Rivadavia 827.

SE VENDE UNA CASA en la calle San [illegible] 200 con 3 piezas y comedor [illegible] pesos con 6000 cédulas, tratar San [illegible]

SOBRE LOS TRIBUNALES, TERRENO con edificios viejos que dan renta [illegible] barato. Elizalde, San Martín [illegible] v6

SIETE MIL VARAS EN LA CIUDAD DE Santa Fe, adoquinado, tranvía, [illegible] facilidades, Maipú 231, escr. 70, [illegible] v4

SE VENDE CASA Y TERRENO POR EN[illegible] necesidad del dueño, con todos los [illegible] para jardín, o quinta. Tratar [illegible] Fita Roy y Costa Rica 5558. v4

TENGO LA CASA QUE Vd. NECESITA, Aviso de 1 a 7, Cacurí, Rivadavia 8[illegible]

TERRENO CONESA ENTRE QUESADA y [illegible] 10x18, adoq. pago, vendo [illegible]

VENDO 2 lindas CASAS, 3.000 y 5.000 [illegible] Gaona 1732, Díaz.

VENDO MI CASA-QUINTA con cédulas [illegible] escribir Dangelo, Sarmiento 1678.

VENDO OCASION 7 manzanas con [illegible] monte, etc., pro. est. y cap. Av. de Mayo 634, C. Vinelli.

VENDO OCASION casita 30x50, Merlo, cerca est. paq. suma cont., demás, grande facilidad, C. Vinelli, Av. Mayo 634.

VENDO QUINTA V. Ballester cerca est. [illegible] facilidad, Av. Mayo 634. [illegible]

VARELA Y JUNTA COMB. subt. con [illegible] casita chiche, 2 piezas, $ 2.500 al contado y $ 1.200 a plazos, Lavalle 1161.

VENEZUELA Y E. RIOS, 10x45, 55.000 $ [illegible] cédulas, venden Marciales y González, Lavalle 1161.

VENDO, SIN CORREDOR, buena propiedad de renta, Caballito Sur, que da [illegible] neto, con 17.000 cédulas, interesados calle [illegible] S. Estados Unidos 1505, 20.

VENDO 100 CUADRAS CAMPO bueno, próximo a Buenos Aires cerca, sin costo, Victoria 3956, E. L., de 11 a 12 m. y de 4 a 6 p. m.

VENDO CASA DE 3 HABITACIONES, galería, servicio, fondo, patios mosaicos, a 40 mts. tranvía 49 combinación Subterráneo 5.000 $, trato directo en la misma de [illegible] a 4 p. m., Lautaro 1061, Caballito.

YERBAL 2745, VENDO PETIT HOTEL, 10x47, desocupado. Cacurí, Rivadavia 827.

COMPRA de CASAS CAMPOS y TERRENOS

A REMATAR su casa o bóveda, rápido, acuda a C. G. Semeria, Jujuy 1222. v5

ALMAGRO O CABALLITO CERCA subt. compro casa habit., Vinelli, Corrientes [illegible]

A LOS VENDEDORES SRS. J. MARQUEZ y Cía., necesitan casas en todos los barrios, para satisfacer numerosos pedidos de sus compradores, seriedad y reserva, no cobra gastos y contesta en el día; Perú 166.

CASAS, chacras y campos, compra Luna, Alsina 736, of. 5, de 10 a 3 p. m.

COMPRO CASA VIEJA, RAZON AVELLANEDA 3485.

COMPRO AL CONT. HASTA 35.000 pesos casa cerca de aquí, Sandberg, Rivadavia 5206.

CASITA BIEN UBICADA al Oeste compro con céd., o plaz., Sandberg Rivadavia 5206. v4

COMPRO particular casa 6 piezas, radio Medrano a Entre Ríos, por carta o personalmente, central, S. R. 46.

COMPRO DE 3 A 5 hectáreas terreno alto, en un radio de media hora de Tigre, detalles por escrito: Maipú 1286.

COMPRO CASA AL NORTE, urgente, 10 a 35.000 $, Peynado y Bertelli, Alsina 680. v5

COMPRO CASA MOD., hasta 22.000 pesos, Almagro a Flores, línea subt., Sandberg Pergamino 53. v5

COMPRO CASITA 7500 pesos, 3 p., fondito, central, rápid., R. Sandberg, Pergamino 53. v5

COMPRAMOS CASAS y terrenos dentro de la capital, operación en el día, M. Los Lazarro y Cía., Rivadavia 1367, altos.

CAMPO AL OESTE HASTA 6 horas capital, con o sin mejoras de 80 a $ 100 mil contado, Compramos.—T. A. Vinelli y Cía., San Martín 345.

COMPRO BOSQUE sobre F. C. C. C. [illegible] datos [illegible] S. Bolívar 817.

FRANCISCO ROMANO—CANGALLO 521—U. T. 2314, de 1 a 6, y Olavarría 589.—A vender o rematar sus casas, sin gastos, en Boca y Barracas, les aseguro la venta en 24 horas por tener enormes pedidos, más de 500 compradores seguros y serios, por ser 19 años de la localidad y lo comprueba por las operaciones efectuadas en remate; saco mayor precio que particular; he vendido en 1918 más de 85 casas en remate. Las ventas de este mes han sido las siguientes: casas: Hernandarias 372|74, en 26.650; Hernandarias 368, en $ 19.750; Patagones al 500, en 15.000 $, Pedro Goyena 702|12, en 34.500; Gualeguay 1320, en 15.000, Timbó 3714, en 3000, Sin Nombre 805, en 3800; J. M. Núñez 1515, en 4000; terreno J. Paul Angulo y Quiroga, a 5.50 la vara cuadrada. Total de esta venta pesos 156.400. v4

LOMAS, PUEBLOS CERCANOS, CASAS quintas y casas, compra Latorre, Perú 147. v5

PROPIEDAD DISTANTE a solo 3 ó 4 cuadras del subterráneo de 10x50 con cédulas se compra, por carta, sin corredor a E. Minuto, B. de Irigoyen 182.

QUIEREN VENDER SUS CASAS, terrenos y campos particularmente o en remate? pues bien les garanto la venta en pocos días sin gastos, Aráoz 2574, U. T. 1373, Palermo.—C. A. Figueroa. v6

SE COMPRAN CASAS Y TERRENOS, centrales, Cacurí, Rivadavia 827.

SE DESEA COMPRAR campo de 500 hectáreas 5 horas m. o m. de la Capital, 25 de Mayo 25, escritorio 5, de 2 a 4 p. m.

VENDERA SIN GASTOS, remate o particular; ocurra "Your Home", Victoria 575.

PERMUTAS

PERMUTO CAMION 7 TON, NUEVO, por automóvil, Alsina 1031. v4

PERMUTO CASA-QUINTA, 8 piezas, galpones en cal, por tierra en la Capital, Cabezón 3264 y Campana, Capital. v5

AVISOS PARA HOMBRES Y NIÑOS

A 10 $ DOY VUELTA, sobretodos, trajes 20 $, Belgrano 264, U. T. 6665, Av. v5

ALTO! DOY VUELTA TRAJES Y SOBRETODOS, trabajo fino, casa Martínez, Victoria 942, U. T. 4651, Lib.

A $ 20 DAMOS VUELTA TRAJES, sobretodos y reformamos trabajo fino, vamos a domicilio, casa Manes, San Juan 1513. v5

ARREGLO CAMISAS DE HOMBRES Y niños cambio [illegible], pecheras y puños de todas clases, precios sin competencia, Santa Fe 516. v1a.

ATENCION! [illegible] CONFECCIONA trajes, [illegible] de [illegible] sobretodos, [illegible] de [illegible] agranda [illegible] Hume Chacabuco [illegible]

CAMISAS [illegible] el cuello, pechera [illegible] la Camisería [illegible] Humberto I 1574 [illegible] se rehúsan [illegible] v10

EN LA SUCURSAL DE "LA PRENSA", calle Rivadavia 5[illegible] (Caballito), se reciben avisos para insertar en este diario, en iguales condiciones de tarifa que en la casa central. perm

NO TIRE SU SOMBRERO [illegible] USADO, SE deja nuevo, B. Mitre 2[illegible]3.

NO TIRE [illegible] SEÑOR [illegible]

Tirillas [illegible]	[illegible]
Pecheras de hilo [illegible]	[illegible] 20 "
Pecheras [illegible]	[illegible]
Puños de hilo	[illegible] 30 par
Puños doble hilo	[illegible] 20 "

Unica casa con [illegible] composturas, La Reina [illegible] 15

SASTRERIA ESMERALDA 908, U. T. 2860, Juncal, trajes [illegible] medida se da vuelta, quedan [illegible] comp., tintorería propia [illegible] v5a

SE TIÑE PARA LUTOS EN 24 HORAS [illegible] Tintorería [illegible] Oxford [illegible] San Martín 529 [illegible]

SEÑOR [illegible] PIDIDE [illegible] bado y [illegible] Martín 2, [illegible]

COMPRA DE MUEBLES, ROPAS Y OBJETOS VARIOS

A $ 15 TRAJES mu[illegible] usados se pagan [illegible] U. T. 5565, M. [illegible] v5

A MANUEL CATAMARCA 1526, MUEBLES, pianos, compro, U. T. 1491 M. v4

A BAL COMPRA muebles y pianos, Uruguay 421, U. T. 1162, Libertad. v4

A U. T. 4565 Mitre, compro muebles, pianos, [illegible] Carrefour [illegible] v5

A LBERT, Corrientes 1763, muebles, pianos [illegible] compro, U. T. 6444, Lib. v4

A [illegible] compra muebles, pianos [illegible] Unión [illegible] 3491, Avenida. v6

A U. T. 4746, Mitre, compro muebles, pianos [illegible] Martín Ecuador 8[illegible] v4

A $ 45 TRAJES usados 35, objetos, U. T. 1440, Lib., Libertad 324, Gregorio. v26a

AL QUE PAGA MAS, MUEBLES, pianos, etc., Vich, Canning 241, por carta. v5

A SIMON, CANGALLO 3425, U. T. 378, M., compra muebles, pianos, ropa. v6ab.

COMPRA DE MUEBLES, ROPAS Y OBJETOS VARIOS

A JAIME S. Juan 2894, U. T. 5638, Mt., compra muebl., pianos, ropa. v4

A SIMON, Córdoba 1454, compro muebl., pianos, objetos, U. T. 6372, Juncal. v4ab

A NAUM, compro muebles, pianos, loza, U. T. 4739, Lib., Rivadavia 2178. v5

A ERNESTO, compra muebles, pianos, ropas, U. T. 1586, M., V. Gómez 3443. v5

A MONTEROS, compro muebles, pianos, Junín 1[illegible], U. T. 5556, Mitre. v4

A DOMICILIO compro ropas de hombre, 25 de Mayo 168, U. T. 1302, Av. v10

A ADOLFO, U. T. 914, Palermo, Santa Fe 4850, compro mueb., pianos y ropa. v5

A U. T. 2767, Palermo, Paraguay 5076, compro pianos, mueb., ropa, Mauricio. v5

A HOSIMAN, Andes 362, U. T. 5170, M., compra muebles, pianos y objetos. v4

A WEISS compra muebles, pianos y ropa, U. T. 5843, Mitre, Belgrano 2516. v5

A JOSE, compro muebles, pianos, ropas, U. T. 5522, M., Bulnes 673. v5

A MIGUEL U. T. 5671, Junc., compro muebles, pianos y obj., Córdoba 2555. v5

A MIG[illegible] muebles, pianos, lozas, compra, U. T. 4[illegible] Lib. Luna 115. v5

A [illegible] $ traje, usado 30, compro objetos [illegible] Lavalle 1177, U. T. 7658, Lib.

A [illegible] MOBLAJES, USADOS 45 $, U. T. 5424, Mitre, Mauricio, Ombú 568. v4

A MOISES 3[illegible], U. T. 5327, MITRE, compro muebles, pianos, ropa, Enrique. v5

A MARTINEZ, COMPRA MUEBLES, pianos, Paraná 425, U. T. 7594 Lib.

A MOISES compra muebles, pianos, U. T. 5383, Juncal, Tucumán 2027. v5

A U. T. 1608, Libertad, pago más que todos ropa usada, Libertad 415. v5

A RAMON COMPRO MUEBLES, PIANOS, ropa, U. T. 6807 Mitre, Bermejo [illegible] v5

A MARCOS, U. T. 8350, M., Tucumán 2[illegible] compro muebles, pianos, ropa y varios. v5

A 50 $ TRAJES, usados 35, objetos, C. T. 302, Lib., Libertad 462, Gregorio. v4

AUTO, PAGO MUEBLES, PIANOS, ROPA, objetos, David, Castelli 260, U. T. 5[illegible] M. v5

A CHERNER COMPRO MUEBLES, pianos, loza, ropa, Junín 346, U. T. 5547 Lib. v5

BOTAFOGO — COMPRO muebles, San Juan 3260, U. T. 4057, Mitre. v4

COMPRO MOBLAJES O PRESTO DINERO, Sarmiento 1118, U. T. 2302, Lib. v6

MOBLAJE O PARTE, PAGO BIEN, Delfino, Cabrera 4531, U. T. 738 Palermo.

MOBLAJES o sueltos, pianos, etc., compra Garrido, Florida 519, U. T. 2690, Avenida.

PIANOS compro, cualquier estado, Eduardo, U. T. 5337, Av., Venezuela 650.

PIANOS EN CUALQUIER estado compro, Talcahuano 434, U. T. 6294, Libertad. v7

PIANO COMPRO, DE COLOR, BUEN ESTADO, [illegible] Por carta H. B., C. Pellegrini 672.

TIENDA paga más por mueb., ropas y objetos, Azcuénaga 582, T. 1573, Mitre.

PRESTAMOS, ANTICIPOS Y COMPRA DE POLIZAS Y ALHAJAS

ALHAJAS, pólizas de más que nadie al 1 ojo, CHADA, Esmeralda 412. v5

ALHAJAS COMPRA, PAGA SU VALOR, La Nacional, joyería Esmeralda 836.

ALHAJAS COMPRAMOS, brillantes y perlas grandes, "El Zafiro"; C. Pellegrini 424, U. T. 2203, Lib. v4

ALHAJAS, POLIZAS, COMPRO, PAGANDO todo su valor, vendo mitad precio. Casa Rettes, S. Martín 288, U. T. 6180, Av. v4

ALHAJAS, PLATINO, oro, etc., compro; voy a domicilio, "La Perla", Corrientes 910. v9

ALHAJAS, POLIZAS del Banco Municipal de Préstamos, objetos de arte, artículos de óptica, empeña en las mismas condiciones, La Equitativa, Cerrito 858. v5

ALHAJAS Y POLIZAS. La antigua casa de Celestino Rettes, siempre sigue en su local, San Martín 140, por alhajas y pólizas, pagamos el más alto precio, por solitarios y perlas pagamos más que nadie. Por pólizas adelantamos dinero, dando el máximo y acordamos largos plazos para retirar las pólizas. San Martín 140, U. T. 2403, Av. La casa no tiene sucursales. v4

NECESITO ARRENDAR 150 CUADRAS campo, invernada, Buenos Aires. Tratar Loria 1129, por carta o personalmente. v5

COMPRA Y VENTA DE CARBON, LEÑA Y PETROLEO

A LAS FAMILIAS Y AL PUBLICO EN general: Leña de quebracho colorado para cocinas, 42 $ los 1000 kilos. Leña mezcla especial 32 $ los 1000 kilos. Las 400 astillas leña de sauce 11 $. Los 1000 k. carbón de leña fuerte de quebracho blanco 85 $ los 100 kilos $ 11. Remisión a cualquier punto de la República. Peso exacto garantido, T. Romeo, Charcas 3910, U. T. 1093 y 2102, Palermo. v5

CARBON SE VENDEN 3 vagones a 45 $, en dique 3, Canning 1677.

CARBON extrafuerte 100 ks. $ 9.50, id 50 ks. $ 3; especial 100 ks. $ 8, carbonilla fuerte 100 ks. 6.50, U. T. 1934, B. Orden. v4

CARBON FUERTE, 100 K. 9 $, 30 k. $ 3, leña sauce, las 400 astillas $ 9, a domicilio, Rioja 1245, U. T. 2672, Mitre.

CORRALON leña instalado, con sierra, motor eléctr., tema socio 5 a 8.000 $, o vendo; dirigir oferta K. 41, Cangallo 315. v4

CARBON FRAGUA, ESPECIAL, vendemos la mejor calidad, Compañía Nacional de Carbón, Suipacha 117, Unión 3131, Libertad.

LEÑA C. COLORADA VENDO 35 $, HACHADA y entregada, Corrales 333.

LEÑA 50.000 TONS CAMPANA, SOBRE vagón, F. C. trocha angosta, o puertos Paraná, compro, Oro 2047, sin corredor.

PIDAN CARBON Y LEÑA: CARBON 1a., 30 ks. $ 3, carbonilla 30 k. $ 2.40, leña sauce 400 astillas $ 8.50, leña quebracho colorado para cocina astillada, vendemos los 1000 k. $ 45, carbón de 1a. 100 k. $ 8.80, 1000 k. $ 45, carbón de 1a. 100 k. $ 9.80, k. posos 7, U. T. 5556, Mitre, Cooperativa 359, Villa Crespo, Gayol Hnos.

COMPRA Y VENTA DE NEGOCIOS E INSTALACIONES

ALMACENES y cafés ocos, vdo. o perm. Alsina 489, J. R. Campos y Cía. v1la.

ARMAZONES, mostradores, heladeras, escritorios, tabiques, Sarmiento 1463. v5

A VENDER O REMATAR NEGOCIOS: Palma lo defiende bien, Alsina 1498. v5

ARMAZONES, mostradores, instalaciones nuevos y usad. barato, E. Ríos 676. v5

A LEONE, llame para vender pronto su negocio, Pozos 73[illegible], U. T. 3497, Lib.

ARMAZONES, mostradores, tabique, instalaciones barato, B. Mitre 1870. v5

ARMAZONES, mostradores estantería, heladeras, inst. barato, E. Ríos 933. v5

ARMAZONES Y VIDRIERAS DE CALLE se venden de ocasión, Rivadavia 3714.

ALMACEN en Belgrano, único, muy bueno vende Ardáiz, Talcahuano 337. v5

ALMACEN central, único, muy bueno, vende Ardáiz, Talcahuano 337. v5

ALMACEN BUENO VENDO, balanceador público Juan Solari, Moreno 2206. v29ab.

ARMAZONES farmacia, café, cigarrería, escritorio, Carpintería Italiana, Sarmiento 1316. v5

ARMAZONES farmacias, cigarrerías, escritorios, carpintería italiana, Corrientes 1953. v5

ALMACENES CODICIADOS radios, buenos [illegible] vendo a prueba, Fe[illegible] Pavón 1422.

A REMATAR NEGOCIOS, instalaciones con buen resultado, vean Cuell; [illegible] v4

ALMACEN VENDO, GRAN OCASION para [illegible] negocio, tratar Palermo [illegible] v10

ALMACEN UNICO, ARRIAZ CASA, capital 5.000 $, alquiler [illegible] por enfermedad vende Costas [illegible] 145. v4

ALMACEN es único, inst. casa, imp. ubicación, poco cap. muy barato, ocasión [illegible] B. Mitre 2109, Quintana. v4

ALMACEN bueno, único por Recoleta, [illegible] mensual 5000 $, comodidad familiar [illegible] Peña 139, Ibáñez.

ARMAZONES, BARS, [illegible] Y HOTELES [illegible] pedidos a Piazza, Tucumán [illegible]

A VENDER EN EL ACTO su negocio, sin gastos, llame a Corrado, Rodríguez Peña 87, teléfono 2634, Libertad. v6

A VENDER VUESTRO NEGOCIO EN 24 horas o rematarlo cobrando el 90 ojo adelantado sin pagar ninguna comisión, [illegible] a Belgrano 1684, C. Vilches y Cía.

A COMERCIANTES que deseen vender su negocio se garante la operación en tres días, vean a M. Los Latorre y Cía., Rivadavia 1367 (altos)

ALMACEN Y CANCHA DE BOCHAS, SE vende, poco capital, instac. casa, venta mensual 4.000 $, tratar almacén por mayor Solari, Rioja 1486. v5

ARMAZONES, mostradores estaño, vitrinas niqueladas, sillas, mesas, balanzas, básculas, heladeras, paneras, útiles para negocios vendo de ocasión, B. Mitre 2368. v5

A VENDER O REMATAR SU NEGOCIO consúltenos. Asegure su capital. Anticipamos dinero para pagar acreedores, hacemos arreglos comerciales con el 20 ojo, Montevideo 174, U. T. 5714, Libertad. J. Serrao y Cía. v4

ALMACEN VENDO, INMEJORABLES condiciones, trabaja hace 20 años, buena clientela, poco alquiler y buena comodidad, armazones de la casa existencias y conveniencia, tratar mismo dueño de 2 a 5 p. m., Humahuaca 4[illegible]30.

COMPRA Y VENTA DE NEGOCIOS E INSTALACIONES

BAR, LUNCH, BILLARES, MUY central, vendo 5500 pesos, Belgrano 1859.

BUSCA Vd. NEGOCIOS? Ofrecemos cuanto hay de $ 200 a 30.000, sin comisión. Alberto Vecchis y Cía., Rivadavia número 1525. v4

CARNICERIA VENDO BARATA, CALLE Cardoso 209. v8

CIG. LIBRERIA y lotería central, 2 piezas, vdo. barata, Alsina 1527.

CIGARRERIA 80 $ DIARIOS, 3 pzas. vendo barato, ver Moreno 1963.

CIGARRERIA central vendo costo, Montevideo 254.

CAFE RESTAURANT de ocasión, vendo, por disgusto, Rivadavia 1949.

CASA pensión, 7 salas alq. 140 $, camas bronce, esq. vendo, Alsina 1408.

CIGARRERIA en sitio de movimiento se vende barata, Rivadavia 1946.

CARNICERIA 30 años clientela, vendo urgente 850 $, Lavalle 2225, Cadós.

CIGARR., libr. central, alq. 40 $ vdo. regalado 650 $, urg., ver Belgrano 1548. v6

CINE CAFE, CENTRAL, buena fonda, carnicería, cigrr., vdo., Victoria 1690.

CHOCOLATERIA REGIA, VENDO, tratar en la misma, Salta 89. v8

CAFE billares importante esquina, alquiler 140 $, vendo, B. Mitre 3193.

CIGARRERIA, lotería, por Callao, vdo. 1a. oferta, caso urgente, B. Mitre 2193

CARNICERIA SE VENDE, ARISTOBULO del Valle 1395. v4

CIGARRERIA, LOTERIA Y SALON DE lustrar se vende, tratar en la misma, Rivadavia 2285. v3

CIGARRERIA, LOTERIA, COMODIDAD para matrimonio, vendo Callao 679, su dueño. v8

CARNICERIA, carro y caballo, por Palermo, vendo, 2500 $, Lavalle 2225, Cadós.

CIGARRERIA SALON LUSTRAR y lotería, casita sola, 3 piezas, en pleno centro, vendo, baratita, Victoria 1762.

CASA, CON 150 PENSIONISTAS, BUEnas entradas se vende por no poderla atender. Estados Unidos 1665.

CIGARRERIA y librería, CASITA SOLA, alquiler barato, vendo en 380 $, o tomo socio, Rivadavia 844.

CIG., S lustrar, alq. 38, diario 40 $, a pru[eba] vdo. primera oferta, trat. Moreno [illegible].

CIGARRERIA, LOTERIA, VENDO, CAlle gran movimiento, alquiler barato, 2 piezas, tratar en la misma, Rivadavia 1753

CIGARRERIA, LOTERIA, JUGUETERIA deja buenas ganancias, vendo, Belgrano 1859.

CRIADERO DE AVES, CONEJOS, ETC., se vende, a 7 cuadras de estación Haedo, ver y tratar de 1 a 5, Villa San Carlos, Haedo, F. C. O. v8

CAFE BILLARES O CHOCOLATERIA central, compro, capital de 5 a 10 mil pesos, Montevideo 174, U. T. 5214, Lib. Serrao. v4

CIG. LOTERIA, ESQ., DIARIO 130 $ vdo. barata o [tomo] socio aunque no sea práctico, con poco dinero, facilito pago, Larrea 434, depto 2. v8

CASA PENSION SE VENDE CENTRAL, al Norte, 16 piezas, alquiler 350 pesos, precio 5000 pesos, ofertas a O. 200, poste restante, correo central. v5

CAFE billares entre 2 grandes avenidas y al lado estación tranvía, negocio serio, por ser solo, vendo a balance o socio, con $ 2.000, ocasión; datos R. Peña 87, Corrado.

CAFE, BAR Y BILLARES ENTRE biógrafos y casas de comercio, hace diario a prueba 120 $, abierto día y noche, siendo solo vdo. o tomo socio con [poco] dinero, facilito pago, prefiero [socio] aunque no sea práctico, dueño, Victoria 2215.

DESPENSITA comestibles y pan, esquina vendo 300 $, tratar Alsina 2115, dueño.

DESP. de PAN, compro urg. de Pueyrredón a Canning; Pozos 742.

DEPOSITO de vinos, despacha 30 cascos mensual, vdo. [illegible], B. Mitre 2198.

DESP. PAN [illegible] vdo 400 $, alq. 30 $, otro, casita sola, B. Mitre 2077.

DESP. PAN, DIARIO 150 KILOS, a prueba, vdo. 700 $, alq. 30 $, Victoria 1690.

DESP. PAN con piezas vdo. baratito, ver en el mismo México 2201.

DESPENSA SE VENDE, CHILE 2105, tratar en la misma.

DESEA comprar negocio? véalo a Sancio, ganará tiempo y dinero. Victoria 2215.

DESPACHO pan facturas vendo 700 $, diario 100 kilos, prueba, Alsina 1408.

DESPENSITA y despacho pan, casa sola, vendo barato, por ausentarme, tratar Rincón 844.

DESP. PAN 90 KS. Y FACTURAS, ESQ. costó 900 $ lo regalo 350, ver Moreno 1263.

DESPACHO PAN, buen paraje, comodidades, 200 ks. diarios, vendo; Rodríguez Peña 87.

DESP. PAN Y COMESTIBLES A PRUEba, vendo 500 $, facilito pago, Moreno 1216.

DESP. PAN, LIBRES $ 15 por día, vendo barato o [tomo] socio poco dinero, aunque no sea práctico, Larrea 434, dep. 2, dueño. v6

FARMACIA SE VENDE, TRATAR VAlentín Gómez 2925, de 3 a 5. v4a

FONDA POR LO QUE DEN, alquiler regalado, urgente, Belgrano 762. v4

FONDA POR PASEO DE JULIO vendo, trabajo mucho, Rodríguez Peña 87.

FONDITA, ALQUILER 70 $, con 6 piezas, esquina vendo muy barato, tratar Rincón 844.

FARMACIA CENTRO, VENTA PART., comodidades, facilidades, [Estados] Unidos 428, dep. B, de 12 a 2 y [illegible] a 9.

FONDA, CANCHA DE BOCHAS esquina, con gran recreo, vendo poco capital, alquiler regalado, negocio serio, S. Peña 239.

FABRICA DE JABONES finos, instalación eléctrica, todo listo para funcionar, se vende de ocasión. Av. Mayo 900. v4

FARMACIA vendo, pueblo importante Provincia de Santa Fe, facilidades de pago; datos Defensa 1119.

FARMACIA SE VENDE EN BIALET Massé, Sierras de Córdoba, [illegible] por carta a F. Arribalzaga. v4

FARMACIAS vendo dos [illegible] en Flores y Palermo, otra [illegible], venta 4.000 mens., Luis [illegible] Av. de Mayo 1435.

FABRICA DE CONSERVA SE OFRECE [illegible] ... completa [illegible] nueva flamante, con [illegible] embutidora, rotativa [illegible] vacuums, retortes, etc. [illegible] Correo 1198.

GRAN BAR Y CHOCOLATERIA EN lo mejor de la capital vendo con facilidades, neg. positivo, se da 2 meses a prueba, 7 años mismo dueño. Alsina 680.

INSTALACION COMPLETA GRANDE, de ropería, vendo P. Julio 418.

IMPRENTA SE VENDE trabaja $ 1.500 mensual, informes Cabildo 234.

IMPRENTA vendo, 3 minervas, 2 guillotinas, cosedora, perforadora, en [muy] perfecto estado, 11 a 1 y 5 a 7, Independencia 1005.

JOYERIA VENDO URGENTE O PERMUto por casa [illegible] Palermo, [Callao] 2.. v5

LUJOSO CAFECITO Y CASA DE [comida] vendo por irme a Europa, Lima [illegible]. v4

LECHERIA VENDO FRENTE TEATRO baratita, con piezas, tratar Alsina 1527

MENSAJERIA CON TELEFONO [illegible] 250 pesos, por carta Sulpacha [illegible]

MATRIMONIO QUE VIENE DEL CAMpo compra casa de pensión [illegible] radio Córdoba, Esmeralda, Rivadavia y Paseo de Julio, por carta a María Gonz., Hermelo 1158.

OJO vendo peluquería, buena clientela, por fallecimiento, Pichincha 1255. v4

OJO! PELUQUERIAS TODOS PRECIOS y muebles barat., vende Falcone, Belgrano 2228. v4

OJO! GRAN PICHINCHA, PELUQUERIA Peña 2807, vendo por no ser del [oficio] por poca plata, tratar Garay 2250.

OJO! PELUQUERIA [illegible] intermediarios, por desavenencia de socios, Chile 1794.

OJO. BUEN ALMACEN SIN [bebidas] gran local establecido hace diez años barrio sin competencia, [illegible] la casa, buenas comodidades para familia, alquiler barato, tratar con mi [dueño] mismo. Olden 790, Rivadavia altura número 10.800.

PANADERIA NORTE, grandes comodidades, vdo. barata, Sarmiento 3.1.. [illegible]

PANADERIA central most. 260 $ a [illegible], cont. 7 años, Sarmiento [illegible]

PANADERIA trabaja 10 bolsas [illegible] vendo 5000 $, Sarmiento [illegible]

PANADERIA centralísima costó 12.000 $ vdo. 8.000 por dos, Victoria 1690.

PANADERIA ESQUINA [illegible] instalaciones, vendo Belgrano [illegible]

PANADERIA 3 hornos 3.600 $, otra 5.600, otra 4.000, most. 100, Victoria 1690.

PANADERIA c. Pensotti, ref. gde. vdo. $ 3.000, otra sin rep., B. Mitre 20..

PANADERIAS reserv., todo capital vde. La Bolsa Panadera, B. Mitre 20..

PANADERIA 3 HORNOS, 5.000 $, 6 bls. 1 rep., otra 3.000 $, Victoria 1690.

PELUQUERIA VENDO A PRUEBA, buen trabajo, calle Seguí 5.4, Adrogué, F. C. Sud. v4

PATENTE DE INVENCION DE APARAto reforzador de esterilla, se vende por no poder atender al negocio, J. Martín Maipú 323, de 9 a 11 a. m. v4

PICHINCHEROS! SE REMATAN todas las instalaciones y maquinarias de un molino, de legumbres a precios de pichincha; cernidores, molino, cilindro, ventiladores, aspiradores, correas, trasmisiones, poleas, estufas, etc., etc. Tratar calle Caseros 2044.

RESTAURANT, central, trabaja 150 $ diarios, prueba 30 días, vdo. Victoria 2215

REPARTO DE HUEVOS y fiambres vendo barato, [después] de 4 p. m., calle Acevedo [illegible]. v4

RESTAURANT EN LA RIBERA, mucho trabajo, vendo a prueba, en 3.000 $ o balance, Solís 511, 1er. piso, M. Otero y C.

REMATES DE NEGOCIOS: armazones, muebles, útiles de ocasión; Brasil 1241, Cuell. v6

RESTAURANT y alojamiento se vende, diario $ 150, darán razón, Charcas 4799, alrededor de Palermo. v4

RESTAURANT QUE TRABAJA MUCHO se vende con facilidades de pago, o se toma socio por tener otro negocio, tratar con el dueño, Viamonte 468.

RESTAURANT CENTRAL UN CHICHE, véndese urgente por desgracia de familia y tener que ausentarse a Europa; capital 7000 $ m/n, diario 200 $, a prueba; datos M. Lee Latorre y Cía., Rivadavia 1367.

SE VENDE LA LLAVE de un negocio de zapatería, Cangallo 2387. v4

SE VENDE ALMACEN, Peña ESQUINA Bustamante. v5

SE VENDE DESPACHO DE PAN 90 K., en 400 $, Rosetti 177, Ver.

SE VENDE cigarrería, librería, juguetería, calle Azcuénaga 819. v5

SE VENDE PUESTO DE FRUTA, MERcado Abasto No. 23, barato.

SE VENDE O ALQUILA CARNICERIA, calle Aráoz 1621. v5

SE VENDE UN REPARTO DE planchado y una plancha eléctrica, Pujol 1168. v5

SE VENDE puesto de verdura, Mercado Belgrano y Salta, puesto 16. v5

SE VENDE UNA estantería c. 30 puertas vidrieras, todo de cedro, Montes de Oca 696. v5

SE VENDE EL RESTAURANT Corrientes 1597, casa de mucho porvenir, poco capital, tratar en la misma. v5

SE VENDE LAS EXISTENCIAS DE LIbrería por cambio de negocio, tratar Rincón 160.

SE VENDE UN negocio de billar y restaurant, en el centro de Zárate, para tratar Rivadavia 150, Zárate.

SE VENDE UNA ESTANTERIA ADAPtada para [un] negocio y un mostrador, Corrientes 626. v8

SE VENDE UNA CIGARRERIA MUY acreditada, muy central, al lado de teatros, se puede vender mucha lotería, tratar Lavalle 1127. v6

TALLER de lavado y planchado se vende, Esperanza 85, con trabajo al centro por ausentarme. v5

TALLER DE RELOJERIA Y JOYERIA con todas las existencias se vende por tener que ausentarse su dueño, Córdoba 3145. v4

TALLER CARPINTERIA ELECTRICA, todo completo y galpón, se vende y se cede el local muy cómodo y barato, Bmé. Mitre 2.3.

VENDENSE INSTALACIONES PARA zapaterías, Vieytes 1611, Barracas.

VENDO PUESTO de frutas, con comodidad y carrito de mano, Solís 1117.

VENDO MI CASA DE PENSION; SAN Juan [illegible]

VENDO UN INVENTO FACIL FABRIcación en 15.000 $, calle 14 1157, La Plata. v6

VENDO CARBONERIA Y DEPOSITO de forrajes, con buena clientela, datos y tratar Schillac, Hnos., Est. carga, Colegiales, F. C. C. A. v4

VENDO CONFITERIA C. HORNO en el centro de Avellaneda o canjeo también por casa, valor 20000, Reconquista 296, Placentini. v5

VENDO VARIAS FORMULAS DE PERfumes, sin alcohol, industria no divulgada en el país, óptimos resultados, Botánico, Esmeralda 934, de 3 a 6. v5

VENDO ESTANTERIA para quesería, 100 alfajías de 1 por 3, escritorio de carnicería, 2 mostradores, 3 cristales para estante, 2 vestiladores y 500 ks. queso Sbrinz y Goya, tratar Rivadavia 1255, escritorio 401.

ZAPATERIA SE VENDE O TOMA SOCIO muy competente en medida, con poco capital, urgente tratar Santa Fe 1231. v5

VENTA de MUEBLES y OBJETOS VARIOS

A LOS NOVIOS, MUEBLES EN 10 A 14 mens., sin recargo, Cangallo 1143. v5a.

A CORRIENTES 2451, se liquidan dormitorios, comed. modernos y sueltos. v5

ATENCION: vendo dormitorios 90 a 180 pesos, muebl. sueltos, Corrientes 1286. v5

A LA MUEBLERIA, CANGALLO 1143, en 10, 12 y 14 mensualidades. v5a.

A NOVIOS MUEBLES DE OCASION EN el remate Sarmiento 1118. v4

ALSINA 1649, muebles y tapicería, facilidades de pago. M. Fonterosa. v11

ARAÑAS GRAN LIQUIDACION DE LAS existencias de una casa de artefactos, Maipú 65. v5

A EMPLEADOS NACIONALES, de Bancos y alto comercio, muebles en 10 y 14 mensual, sin fiador, Cangallo 1143. v5a.

A DOMICILIO EN 24 HORAS tendrán los muebles pagaderos en 10, 12 y 14 mensualidades, Cangallo 1143. v5a.

APARTAMENTO bien amueblado, se desea vender, causa viaje Europa, Libertad 269, dep. 4, visitar de 2 a 4. v4

ARAÑAS, SALA, COMEDOR, ESCRITOrio, tengo 30, varias proceden de embargo, vendo urgente, Av. Mayo 1036.

A LOS COMERCIANTES y particulares, urgente vendo 10 juegos dormitorios y comedores, a mitad de su valor por vencimiento de pólizas, Sulpacha 168. v4

ANTES DE AMUEBLAR SU CASA U oficina, visite la casa Massa y Sivori, Sarmiento 555, la mejor surtida y que más ventajas da al comprador, vendiendo con un 50 o.o menos de su valor. v4

A MITAD PRECIO VENDEMOS particularmente, procedentes de concursos y quiebras, varios juegos de comedor, dormitorios, salas y vestíbulos, escritorios bibliotecas, arañas, cajas de hierro, camas y otros muebles.—Scotti y Cía., Maipú 65. v5

A LA MUEBLERIA "COLON" ACUDAN a muebles en 10 mensualidades, con sólo buenos informes. Al interior catálogo y embalaje gratis, I. Raitemberg y Cía., B. de Irigoyen 845.

ANTONIO E. SCORZA y Cía., PERU Y Victoria. La casa mejor surtida y que más barato vende muebles de ocasión, dormitorios, comedores, salas, vestíbulos, escritorios, juegos de cuero, etc., en venta particular y por mitad de su valor.

A UN DORMITORIO MATRIMONIO [illegible] y bronce urg. 190 $, Moreno [3]160. v5

BIBLIOTECAS Y ESCRITORIO, VENDO particular, de 1 a 6 p. m. Avenida 1190, 2o piso, Fernández. v5

BILLARES NORTEAMERICANOS (UNIcos legítimos en plaza) equipados con barandas "Monarch" y pizarras de precisión, gran surtido accesorios a precios sin competencia, [Cía.] Brunswick, Libertad 176 a 190, Bs. As. v30

CAJAS HIERRO, 31 PROCEDENTES de embargos, Av. Mayo 1036.

CAJAS DE HIERRO DE OCASION, varios tamaños, Victoria 98

COMEDOR RICO GRANDE, [illegible] [ES]tancia, 200 $, Victoria 581

COMEDOR completo roble, nuevo, como particular; Pueyrredón 2430.

COMEDORES, dormitorios, 70 o.o menos que mueblería y carpint. Rincón 479. v4

CAJAS DE HIERRO IMPORTADAS Y del país, líquido, Maipú 65. v5

COMEDOR 90 $, dormitor[io] [illegible], guardarropa, varios sueltos, verlo San Juan 3264. v5

COMEDOR DORMITORIO caoba, marquetería y bronce urgente, Moreno número 3160. v5

CAJAS HIERRO ELEGANTE PARA alhajas de familia, ocasión [illegible] Victoria 981.

COMEDOR Y DORMITORIO [illegible] estilo norteamericano [illegible] vendo por viaje [illegible] v5

COMEDOR de caoba [illegible] 450, por $ 650, 1 caja de hierro [illegible] Sulpacha 268. v5

COMEDOR, 2 dormitorios, camas bronce, máquinas Singer [illegible] piano, ropero, mesa, sillas [illegible] columnas, cuadros, baúl [illegible] aparador, vdo. sueltos, Salta 1554. v5

DORMITORIOS $ 145 [illegible] escritorios $ 25, Cangallo [illegible]

DORMITORIO matrimonio [illegible] vendo, particular [illegible]

DORMITORIO, COMEDOR ROBLE [illegible] marquetería y bronce urg. Moreno [illegible]

DEL DOCTOR MORENO [illegible] matrimonio sin bases [illegible] Charcas 1553.

DORMITORIO CAOBA [illegible] otro cretonne, vendo [illegible] [illegible] 784.

DORMITORIO [illegible] COMEDOR [illegible] sueltos, vendo barato [illegible] [illegible] 2650.

DORMITORIO [illegible] urgente [illegible] v5

ESCRITORIOS [illegible] [illegible] Maipú 65. v5

ESTATUA BRONCE [illegible] altura [illegible]

ESCRITORIOS, BIBLIOTE[CAS] [illegible] Av. Mayo 1036.

ESCRITORIOS, bibliotecas [illegible] archivos [illegible] mis precios. Fabril, Maipú [illegible]

LIQUIDO JUEGOS COMEDORES [illegible] sillas y muebles sueltos, Corrientes 267. v4

MUEBLES A PRECIO DE FABRICA [illegible] Unión Fabricantes, Sulpacha 414 [illegible]

MUEBLES OCASION, COMEDORES, dormitorios, juegos sala, vendo Av. Mayo 1036.

MUEBLES A 10 MESES DE PLAZO, gran surtido, precios económicos, operaciones resueltas en el acto, [illegible] Anchorena. v10

MUEBLES POR 15 DIAS SOLAMENTE, liquidamos gran stock, catálogo gratis, Molinari y Hn., Corrientes 814, B. Aires. v9ab

MUEBLES, LA CASA MAS CONVENIENte para comprar es la fábrica, ganará tiempo y dinero visitando nuestra exposición y salón de ventas, se [remite] catálogos gratis. Los Fabricantes Unidos, Rivadavia [illegible]. v11

MUEBLES FINOS A PRECIO DE FAbrica y con facilidades de pago, precios reducidos, lo mismo que al contado, sólo 5 o.o de interés según los plazos. Garantizamos los muebles que vendemos. Casa Maipú, A. Vigo, gerente, Maipú 257. v30

MUEBLES SOBRE PRESUPUESTOS hacemos un 20 o/o de rebaja, consulten, visiten, pidan precios y catálogos en "L'Franco Argentina". Rivadavia 2579, facilidades de pago, talleres a la vista. v9

MUEBLES A PLAZOS, MUEBLES. Dormitorio una plaza, completo $ 160. Dormitorio dos plazas, 10 piezas, $ 240. Con informes solamente, los entrega "La Positiva" de A. T. Astraldi, Sarmiento 1042. v8

MUEBLES Y TAPICERIA.—NOVIOS Y familias, visiten Italo-Argentina, casa de confianza. Solidez, elegancia, gran variedad, en salas, dormitorios, comedores, escritorios americanos, vestíbulos, camas de bronce, cortinados fantasía, etc. 1613 B. Mitre 1621. Miniaci Hnos. v6

MUEBLES A CREDITO, R. DIAZ y Cía. 630 Sarmiento 636. Especialidad en muebles finos, precio fijo, marcado con números a la vista. Condiciones liberales y plazos convencionales. Operaciones resueltas en el acto. Exposición inglesa fundada el año 1887. v30

MUEBLES A CREDITO Baratti y Cía. CORRIENTES 1145

Créditos directos en 5 o 10 cuotas mensuales

Resueltos inmediatamente y ventajosamente

Sin recargo de precio en general

Precios netos como al contado inmediato

Los más bajos en Bs. Aires y Sud América.

Precios marcados visibles y convenientes BARATTI y Cía., CORRIENTES 1145. v30

MUEBLES . . MUEBLES . . MUEBLES Sarmiento 746, Terza Hnos. La casa que hoy más conviene para comprar es la fábrica, que ganará tiempo y dinero. Para convencerse de la verdad, visite usted hoy mismo nuestra exposición de ventas. Dormitorios y comedores de roble y caoba, tres cuerpos a 140, 150, 200, 250, 280, 300, 400, 500 y 600 $. Los del interior consulten Catálogo No. 12. No olviden, Sarmiento 746. Terza Hnos. v6a.

MUEBLES (Casa Moreau) MUEBLES A. de Rosa y Cía., 658 Cangallo 658

REBAJAS EXTRAORDINARIAS

Dormitorio 2 plazas, completo	$	140
Dormitorios 2 plazas, imperio	"	185
Dormitorio roble estilo importado	"	220

NADIE VENDE A NUESTROS PRECIOS

Comedor c. roble moderno	$	130
Comedor roble, forrado, bolardés	"	160
Comedor roble, con vitrinas	"	190

VISITENOS Y SE CONVENCERA

Juegos de sala, modernos, desde	$	70
Juegos vestíbulos, roble, completos	"	130
Juegos moqueta, fino, para fumoir	"	180

GRATIS Catálogo para el interior, con los últimos modelos. A. de Rosa y Cía. v4

MUEBLERIA "EL SOL", L. TORETTI 1113 Corrientes 1115 esq. Cerrito

Aceptamos cualquier oferta

20 o/o de rebaja de otros presupuestos

Dormitorios combinados macizos	$	79
Dormitorios matrimonio, 7 piezas	"	175
Dormitorios 3 cpos. c. roble, 9 piezas	"	215
Comedores combinados macizos	"	95
Comedores 2 cpos. p. campo, 12 pzs.	"	195
Comed. 3 cpos. bombé roble 9 pzs.	"	255
Juegos de sala gran surtido desde	"	75

La más surtida y que vende más barato. Pidan presupuestos

Catálogo, embalaje y transporte gratis. v5

MUEBLES en 10 mensualidades. Muebles 644 Bernardo de Irigoyen 644

Créditos resueltos en el acto

Créditos sin recargo de precio

Créditos sin mayor desembolso

Créditos con sola firma, a maestros de escuelas del C. N. de E., a empleados de Bancos, ferrocarriles, etc., y a empleados de otras reparticiones acreditando responsabilidad o indicando referencias. No deje de visitarnos hoy mismo y ganar tiempo y dinero. ¿Usted reside en el interior? No importa. Pídanos el nuevo catálogo y le será enviado gratis.—L. Raitemberg y Cía., B. de Irigoyen 644.

OJO PELUQUEROS!, toilettes modernos, se liquidan, a cualquier precio por cambio de firma; Montevideo 164.

OJO PELUQUEROS: LA CASA BARATA en breve cambia a su amplio local Montevideo 164, J. Mendía

OJO, PELUQUEROS, DURANTE ESTA semana no vendo, regalo tocadores, espejos, mesas, sillones, lavatorios, y toda clase de muebles, Rincón 142. v4

OJO PELUQUEROS, SIEMPRE MAS barato, toilettes, espejos, sillones, lavatorios, etc., muebles de ocasión regalados, construcción y embalaje gratis, fábrica, Belgrano 2228. v4

PIANO 3 PED., OTRO ESTUDIO, pesos 320, Corrientes 3707. v6

PIANO Steinway nuevito, otro eléctrico, orquestrón, vdo., Montevideo 761. v4

PIANO ESTUDIO, FRANCES, 150 $, vendo, Ramón L. Falcón 2731.

PIANO de estudio, ricas voces, vendo $ 365, otro cruzado 550 $, Cangallo 1836.

PIANO EN perfecto estado, vendo, por ausentarme, Melo 2586. v6

PIANO PLEYEL CASI NUEVO VENDO de ocasión 350 $, Sarmiento 2702.

PIANOS PARA ESTUDIO Y CONCIERTO vendo muy barato, Venezuela 758

PIANO CARL HARDT grandioso, de concierto, vdo., baratito, Salta 781

PIANOS 650 $, ricas voces, otro muy bueno 300 $, vendo, Victoria 379.

PIANO VENDE FAMILIA, PASO 783

PIANO ORTIZ CUSSO, cruzado bronce, 3 pedales nuevito, vende, Matheu 1610

PIANO EVERHARD, VENDO BARATO, Estados Unidos 938

PIANO RICO, VENDE FAMILIA, CEVAllos 926.

PIANO ROSENKRANZ, NUEVITO, se vende barato de ocasión, Venezuela 660.

PIANO GEISSLER, completo, 3 pedales, vendo barato, flia. [illegible] 1264.

PIANOS VARIOS precios y marcas, condición perfecta a nuevos, Sta. Fe 2841

PIANO LINDO para estudio, buenas voces $ 250 vendo, P. [illegible] 655, departamento 8.

PIANOS espléndidos [illegible] de 3 meses a 1 año [illegible] con garantía, Córdoba 3.38. v4

PIANOS FRANCESES [illegible] Lavadanora [illegible] 434. v7

REGIO dormitorio [illegible] sin uso, vendo urg., [illegible]

SALAS 195, vestíbulos [illegible] sillones Morris [illegible]

SOFAS Y SILLONES [illegible] Victoria 981.

SE VENDE UNA CAMA MATRIMONIO muy buena, Potosí 3801. v6

SOBERBIO DORMITORIO [illegible] desarmé, lunas [illegible] $ 1.200, Moreno 3160.

SE VENDE DORMITORIO [illegible] juego de sala [illegible] modista, Solís 1.9.. v8

VENDO DORMIT., COMEDOR [illegible] Córdoba 2475

VENDO DORMITORIO [illegible] Talcahuano 479. v4

VENDO ESCRITORIO [illegible] hierro y prensa [illegible]

VENDO ESPLENDIDO [illegible] DE SA[LA] sin uso, Sarmiento 3.4

VENDO DOS [illegible] PARA [illegible]

VENDO REGIO [illegible] Barcala 3047

VENDESE PARTIDA [illegible]

VENDO A PARTICULAR [illegible] modernos [illegible] guardarropas, roperos [illegible] v5

VENDO A 90 y 120 $ [illegible] camas bronce [illegible] muebles sueltos [illegible] Santa [illegible]

VENDO JUEGO DORMITORIO [illegible] matrimonio [illegible] muebles varios [illegible] derecha

VENDO URG. BARAT. [illegible] dormitorios roble [illegible] caja hierro [illegible] arañas, loza [illegible] Corrientes 1542

VENDO COMEDOR [illegible] lavatorio [illegible] varios sueltos [illegible] San Juan 3260. v5

VENDO MUY BARATO [illegible] dormitorios [illegible]

AVISOS COMERCIALES

AL COMERCIO AVISAMOS [illegible] nuestro negocio [illegible] Maipú 770. Reclamaciones [illegible]

AVISO AL COMERCIO QUE HE COMprado el despacho de [illegible] de José M[illegible] José Alvarez. v4

AVISO QUE COMPRAMOS EL BAR [illegible] Corrientes [illegible] a contar desde [illegible] B. Aires [illegible] Hugo [illegible] v4

AVISO AL COMERCIO [illegible] HE VENDIDO [illegible] a la señora [illegible] Manuel Santoro, mi negocio de café leche [illegible] sito Esmeralda [illegible] Buenos Aires, abr[il] [illegible] 1919. José [illegible] v4

AL COMERCIO AVISO [illegible] QUE CON [illegible] Bianqueda, sito en [illegible] hasta tres días. Charcas [illegible] v5

AL COMERCIO [illegible] ZAQUIE[illegible] bar y tedor [illegible] en su antigua y única oficina Victoria [illegible] ambos teléfonos, vendí mi gran panadería mecánica sita Chacarita [illegible] M. Villa [illegible] por reclam. 3 días [illegible] v5

AVISO AL COMERCIO — QUE CON intervención del contador y balanceador público, Sr. Manuel A. Bó, oficina Mitre 883 he vendido a los sres. Adolfo Pérez y Cía. mi negocio de almacén sito en calle Colón 201, Avellaneda. —Reclamos hasta 8 días.—Federico Pagola. v6

AL COMERCIO AVISO QUE CON INtervención del balanceador y rematador público señor Alfonso Cadós, oficina Lavalle 2225, U. T. 4606, Mitre, vendí al señor Lorito, mi carnicería Junín 76. Reclamaciones 3 días. Bs. Aires, abril 2 de 1919. Vendedor, A. Car[illegible]. v5

AL COMERCIO AVISO QUE CON INtervención del balanceador y rematador público señor Alfonso Cadós, oficina Lavalle 2225, U. T. 4606, Mitre, vendí a Francisco Cermelo mi carnicería, Belgrano número 3510. Recl. 3 días. Bs. As. abril 2 de 1919.—Vend. Saverio Oliva. v4

AVISO AL COMERCIO EN GENERAL que he dejado de pertenecer a la razón social Lara y López, Victoria No. 820, según escritura de disolución de fecha 31 de marzo ppdo. Para reclamaciones y demás hasta 8 días de la fecha.—Ernesto Lara. v6

AVISAMOS AL COMERCIO, QUE DE mutuo acuerdo ha sido disuelta la sociedad que giraba con la razón social de Sabaini y Mainardi en el ramo de fábrica de muebles, situada en la calle Hernandarias 943-947, haciéndose cargo de la misma el señor Francesco Sabaini. v6

AL COMERCIO — AVISO QUE BAJO inventario y tasación practicado por el balanceador y martillero público Sr. Alberto C. Delfino y Cía., escritorio, Thames 1119 y Moreno 1417, he vendido mi negocio de despensa, calle Loreto No. 3190 al 92, al Sr. Tomás Mosquera.—Reclamaciones 3 días a contar de la fecha.—1 de abril de 1919.—Vendedor, E. S. Frontini. v6

AL COMERCIO AVISO QUE BAJO INventario y tasación practicados por el balanceador y contador público señor Mariano Ardáiz, oficinas Talcahuano 837, U. T. 72, Libertad, he vendido al señor Juan L. Grasel, mi negocio de almacén al por menor, sito en esta ciudad, calle Beruti 3799 esq. Canning, [y los] que se consideren con derecho a reclamaciones contra el expresado negocio se servirán interponerlas dentro de los tres días de la fecha.—Buenos Aires, abril [illegible] 1919.—Emilio Cos[illegible]. v8

AL COMERCIO AVISO QUE BAJO INventario y tasación practicado por el balanceador y martillero público señor Juan Solari, escritorio calle Moreno No. 2200, el negocio de almacén Garibaldi de comestibles y bebidas, calle Independencia No. 2902 y esquina a la de Deán Funes, que entra a formar parte el señor Jesús Fernández [de] la sociedad de Garibaldi y Fernández. Los que se consideren con derecho a reclamaciones, deberán presentarse en el término de tres días a contar de la fecha, pasados los cuales no serán atendidos. [Buenos] Aires, abril 3 de 1919.—Socios Jesús [Fer]nández y Dionisio Garibaldi. v4

EL QUE SUSCRIBE COMPRO A DON Enrique Domínguez la casa de comercio establecida en la calle Montevideo 164, con muebles de peluquería, quien no haga reclamación alguna dentro del tercer día, no reconocerá derecho a ello. Abril 2 de 1919. J. Mendía. v4

NECESITO socio capital café y bar, por no poder atenderlo, sobre Corrientes, B. Mitre 3840. v5

OJO: AVISO AL COMERCIO QUE CON intervención del balanceador y martillero público V. [illegible], ofic. Lavalle 1452, U. T. 5444 [illegible], he vendido al señor Nicolás Manzoni, mi negocio de peluquería sito Sulpacha 3.. Atiendo reclamos tres días. Bs. Aires, marzo 31 de 1919. Lorenzo Vinné. v4

PANADERO que sea del oficio busco socio, tengo poco capital y varios hijos para trabajar. V. Galicia 394. Piñeiro.

PERSONA DE BUENAS CUALIDADES morales que posea acreditarlas a satisfacción y con algún capital, se necesita, para asociarlo. Dirigirse Casilla 1632, Correo Central.

SOCIO poco capital necesito para bar, restaurant, a prueba. Belgrano 1859.

SOCIO PARA EXPLOTAR una PATENTE de invención, por carta Caseros 3859.

SOCIO PARA NEGOCIO acreditado, precio, poco capital bien garantido, tratar Tacuarí 386, Castro.

SOCIO $ 1.500, CON FACILIDAD, PRECISO, antiguo casa [illegible] referencias mutuas, A. Vecchis, Rivadavia 1525. v5

SEÑOR CASADO CON $ 1.000 Y garantías propietarias desea asociarse negocio campaña. Por carta a F. Cortés, Cavour y San Martín, Talleres, F. C. S. v5

SOCIO COMANDITARIO con $ 30,000, se necesita para ampliar operaciones de firma establecida en esta plaza en el ramo de maderas del país, por carta a E. Garay 840.

SE AVISA AL COMERCIO QUE CON intervención del contador y balanceador público don Antonio A. Garassino, oficinas Vieytes 1818, se ha vendido la fábrica de tallarines de Laureano Carril, sita calle Belgrano 1249, a los señores Antonio Moro y Manuel Vázquez.—Reclamaciones hasta 8 días. v4

COMPRA y VENTA de FONOGRAFOS MAQUINAS de ESCRIBIR y de COSER

A SALTA 676, COMPRA [illegible] el año gramófonos, victrolas y discos. v5

A $ 0.75 DISCOS DOBLES CAMBIO USAdos por usados por $ [illegible] Salta 676. v5

BUENA MAQ. DE COSER SINGER, vendo 20 $, Belgrano 31..

DOS MAQUINAS COSER SINGER, VENdo muy baratas, casa particular Salta 364. v5

FONOGRAFO GRANDE [illegible] 40 piezas, doy por 45 $ [illegible]

MAQUINA escribir vendo, MATHEU 937

MAQUINA COSER, [illegible] véndese, Santa [illegible]

MAQUINA DE coser vendo [illegible] Bovedo 816

MAQ. VAINILLAR Singer 2 agujas, pronta para trabajar, vendo, Sarmiento 4682

MAQUINA ESCRIBIR UNDERWOOD, vendo, Patricios 1864

MAQ. SINGER ESCRIB. [illegible] BARATA [illegible] 1582

MAQUINAS Singer modista extra [illegible] casi nuevas, [illegible] Belgrano 1420. v5

MAQUINA SINGER PARA [illegible] líquido a cualquier precio, Belgrano 1383.

MAQ. COSER SINGER [illegible] modista, vendo [illegible]

MAQUINAS de escrib. [illegible] vende, compra, cambia [illegible] Mecanografía, Moreno 9[illegible]. v5

MAQUINAS ESCRIBIR nuevas [illegible] Gran existencia [illegible] nuestro catálogo [illegible] Casa Iturrat, se [illegible] Lavalle 1182, U. T. 8813 [illegible]

MAQUINAS DE ESCRIBIR NUEVAS y de ocasión, tenemos desde 40 $, catálogo, papel carbónico, cintas y accesorios, gran taller de composturas [illegible] Casa Importadora, San Martín [illegible] frente "La Nación".

SEIS MAQUINAS DE COSER SINGER ocasión vendo en 200 $. Perú 25..

SE VENDE MAESTROFONO [illegible] con 20 piezas, [illegible] Peña 47.

TODOS SISTEMAS, máqs. escribir [illegible] vendemos barato cintas [illegible] composturas, barato y [illegible] Maipú, tel. 4120, Aven[illegible]. v4

UNDERWOOD ULTIMOS modelos [illegible] Casa Iac de Máquinas de escribir [illegible] U. T. 3754 A

VENDO DE OCASION, máquina [illegible] Lima 134 [illegible]

VENDO MAQUINA SINGER [illegible] S. Blas 2637

VENDO MAQ. SINGER ESCRIB. [illegible] con mesa 75 pesos [illegible]

COMPRA Y VENTA DE LIBROS

A LA MUÑECA, compra y vendo libros, Cangallo 1021, U. T. 582[illegible]

A BIBLIOTECA P[illegible] toda clase al mayor [illegible]

A BIBLIOTECA WILSON [illegible] Acuña 500, García [illegible]

A USADOS COMPRO [illegible] historia, [illegible] Santa F[e] [illegible]. v4

CUADROS y vendo libros, útiles de [illegible] pintores, Meléndez, Alsina [illegible]

CASA NUEVO MUNDO [illegible] baratas [illegible]

CASA ARGENTINA DE [illegible] toda clase de [illegible] pagando el [illegible]

LIBROS HISPANO [illegible] Perú número [illegible]

LIBROS USADOS COMPRO [illegible] Libertad 236 U. T. [illegible]

LIBROS DE COLEGIO ESCUELAS [illegible] Facultad, etc., se compran [illegible] sean de ocasión en la Gran [illegible] Perú esq. Victoria. v6

PARA BIBLIOTECA compro libros [illegible] 1573, Mitre, Azcuénaga 58..

EXTRAVIOS Y HALLAZGOS

BOTON DE METAL CON EL ES[CUDO] [illegible] extraviado [illegible] en el trayecto Tacuarí y Garay a Piedras [illegible] se gratificará a la persona que [lo devuelva] [illegible] Tacuarí 1563

GEMELOS, ANTEOJOS PARA CARRERAS [illegible] dejado en un auto-taxi tomado [illegible] plaza San Martín hasta el Hipódromo [illegible] se gratificará a la persona que lo devuelva [illegible] del Plaza Hotel

LIBRETA DE DEPOSITO A PLAZO FIJO [illegible] Banco Español del Río [illegible] 55, folio 78 [illegible] Álvarez Rodríguez [illegible] se ruega devolverla al mismo Banco [illegible]

LLAVES CON LLAVERO PERDIDAS en un automóvil o victoria, 3 llaves y cortaplumas, entregándolas Córdoba 612, 4o piso B, será gratificado.

PERRA DE CAZA blanca, con manchas y nariz partida, se extravió hace días, se gratificará, Arcos 2668.

PERRITO FOXTERRIER, se ha extraviado; obedece al nombre de Marouff; devolverlo México 1412. Se gratificará. v4

PERRO ESTILO FOX-TERRIER, PERO más grande y gordo, casi blanco, manchado negro-marrón, rabo cortito, extraviado el lunes a la noche en Flores, E. Bonorino 384. Obedece al nombre de "Conde" y gustoso será recompensado quien lo devuelva.

SE SUPLICA LA ENTREGA DE PAquete con una tijera y 2 cuchillos, olvidado en el tranvía línea 34 el jueves 3; es de un obrero pobre, gratificará, Cabildo 2437.

SE HA DEJADO OLVIDADO EN UN automóvil, una cartera de género, con lentes y billete de lotería, se gratificará a la persona que la devuelva a C. Obligado 3121.

SE HA EXTRAVIADO UN TAPADO de seda negro que se dejó olvidado en un taxímetro que se tomó el día 3 en la Avenida Alvear 1514, a la 1.30 p. m., para ir a la calle San Martín 510; a quien lo entregue en la Avenida Alvear 1514, se le dará una buena gratificación. v5

SE HA PERDIDO EN LA NOCHE del 2, en el trayecto de Florida y Córdoba, Galería Güemes, hasta Paseo de Julio, un anillo de oro con monograma de platino, con las palabras "In adversis fortior". La persona que lo entregue en la calle Sarmiento 643, escritorio 634, será gratificada con el valor del anillo, más el 10 o/o.

VIOLIN SE HA PERDIDO EN EL trayecto de Adrogué a Buenos Aires, se gratificará a la persona que lo entregue en la calle Victoria 1133.

PERSONAS BUSCADAS

A QUINTIN RODRIGUEZ DE CAMPOgiro, Santander, lo busca Lorenzo Caridad, calle Esmeralda 870, B. Aires.

DESEO SABER DE MANUEL González Alvarez, por asuntos de familia, Congreso 2660. v6

DESEO SABER EL PARADERO DE D. Andrés González Espreatti o de sus hijas María o Carlota, los busca G. Giménez, por asuntos de interés, Belgrano 280, B. Aires

SE BUSCA A RAMIRA, señora de Antonio Alvarez, Chacabuco 344. v4

SE DESEA SABER EL PARADERO DEL Sr. Tortosa que a fines de marzo se encontraba de paso por Dolores, F. C. S., Casilla Correo 1579. v4

SE AGRADECERA A QUIEN DE NOTIcias de José Zurini, pintor de apodo Garibaldi, a sus hermanos, Ramón L. Falcón 3975. v11

SE DESEA SABER EL PARADERO DE Marcelino Moreira, de Pontevedra, su hermano Manuel lo busca, por asunto de herencia, Honduras 3743, Bs. Aires. v5

SE HA PERDIDO UN HOMBRE DE 70 años de edad, el sábado 29 de marzo, y se desearía saber su paradero, es domiciliado en la calle Monte Egmont No. 2383. Su nombre es Pascual Delulio. v5

SE DESEA SABER EL PARADERO DE John Nooter Jr., de San Louis, Missouri (E. U. A.); se agradecerá bien informaciones a su padre John Nooter Sr., Avenida Palace Hotel, Victoria 442, Bs. As. v5

AVISOS VARIOS

APRENDAN ESGRIMA, SABLE, ESPAda. Enseñanza rápida, por prof. del Club Progreso, sala, Paraná 158. v7

APRENDA box, jiu-jitsu, cultura física, a todas horas. Enseñanza y desarrollo muscular en 3 meses. L. Duchamps, prof. del Circ. de La Prensa; sala, Paraná 158. v12

AVISO A LOS QUE TENGAN DEUDOS en la bóveda de Ramona C. de García en el cementerio del Oeste (Chacarita), que deberán retirarlos en el término de treinta días o se gestionará su traslado al osario. Valentín Gómez 3887, Buenos Aires, marzo 26 de 1919. v24

A LOS COMPRADORES DE TERRENOS en Villa Pueyrredón.— Se cita y emplaza a todos los compradores de terrenos adquiridos a don Juan Miguel Scherer, que no hayan escriturado, a pasar por el escritorio del síndico de la quiebra, don Juan M. Gazzano, calle Cangallo 843, a los efectos de tomar los datos necesarios para la escrituración, bajo pena de aplicarles la cláusula tercera de las condiciones de venta. v4

BOX Y CULTURA FISICA. Enseñanza teórico-práctica en 3 meses, $ 10 mensuales, prof. Campanella, Victoria 686. v14a

CEMENTERIO DEL OESTE — Se hace saber a los deudos que tengan restos depositados en la bóveda de la familia Clario, que deberán retirarlos dentro de los treinta días de la fecha.—Buenos Aires, abril 2 de 1919. Corrientes 685. Barry, vimy

GRATIFICO en 25 $, al que me trasfiera aparato U. T. Juan Mas, Chile 1942.

QUEDA SUSPENDIDA la rifa de los 16 relojes de níquel, plata y acero, y 7 cadenas de reloj níquel y metal blanco que debía jugarse en la primera jugada de la lotería nacional del mes de abril de 1919.— Los que tengan tarjetas pueden pasar a retirar el importe.—Juan Rocca.—Moreno, abril 1o. de 1919.

RODOLFO M. FIGUEROA, Victoria 686, acepta encargos en general. v5

TELEFONO UNION, TRASFIERO, PARA cualquier sección, San José 1465.

TELEFONO UNION necesito urgente, P. B., casilla correo 234

TELEFONO DE LA UNION, OFICINA Avenida, se trasfiere, Charcas 4786.

TALLER MECANICO de precisión acepta trabajos de torno, tranchas y matrices a precios convenientes, Thames 1914, Palermo. v5

ASAMBLEAS

CONVOCATORIA DE ASAMBLEA — La C. D. del centro social "Nueva Chicago" convoca a sus asociados a la asamblea general extraordinaria que tendrá lugar el día 12 del corriente, a las 8.30 p. m., en su local social, Tellier 2319.

ORDEN DEL DIA

1o. Aprobación de actas de asambleas anteriores.

2o. Supresión del artículo 28 de los Estatutos.

Raúl J. Oddone, secretario. v5

JOCKEY CLUB.—SE CONVOCA A LOS señores socios del Jockey Club a asamblea general extraordinaria, de conformidad con lo dispuesto por el art. 50 de los estatutos, la que tendrá lugar el día sábado 5 del corriente, a las 9.30 de la noche.—Orden del día de la asamblea extraordinaria. 1o. La comisión directiva somete a la consideración de la asamblea el proyecto de modificación de los estatutos. Art. 50 de los estatutos. La asamblea general se considerará en quórum con la presencia de la quinta parte de socios activos. Si a la primera citación no concurriera este número, se hará nuevamente con tres días de intervalo al menos, y la asamblea quedará constituida con el número de socios presentes a la hora de la convocatoria. Las citaciones se harán por la prensa durante tres días, y con transcripción del presente artículo.—Buenos Aires, abril 2 de 1919.— Carlos E. Madero, secretario general. v15

VENTAS VARIAS

A ELECTRICISTAS, materiales de la [mejor ca]lidad, barato, Moreno 2099. v4a

ALAMBRE LISO PUA y acero ovalado, todos números, vendo, Ecuador 60. v5

AZUFRE Y BORAX VENDO, RIZON, Reconquista 331, esc. 169.

AMONIACO ANHIDRO NORTEAMERIcano se vende, Iturrat, Pozos 84. v6

ACERO EN BARRAS, REDONDO DE 1 pulgada y 1/4, vendo 1.000 ks. Corrientes 1379.

A PANADEROS Y PASTELEROS GRAN des lotes de útiles y herramientas el [illegible] Gallo 266. v5

ARPA ERARD BUEN USO, se vende, con tarima $ 1.000, Montevideo [illegible] de 1 a 3. v6

ARQUITECTOS Y CONSTRUCTORES Prensas para copiar planos hasta [illegible] listas para uso, casi nuevas, vendo, Venezuela 1351

ALUMINIO EN CHAPAS, [illegible] 0.50, empaquetadura amianto, soldaduras, caños para picos, palas punteadas, cuadradas, remaches, caños de 1 pulg. 8 m. [illegible] toda esta mercadería es nueva, [li]quido. Vélez Sarsfield 555. v6

ARADOS, HELADERAS, COMEDEROS, bebederos, tanques australianos, básculas, tranqueras, caños galvanizados, molinos, alambre de púa, ejes para carros, [illegible] sillas, sillones, guarniciones, [illegible] varillones, torniquetes, [illegible] comestibles, tienda, etc., remataré [illegible] para comerciantes [illegible] Corrientes 2741. V. S. Vitelli y Hno.

ACIDOS LACTICO Y OXALICO, Azul de Prusia, naftalina, [illegible] Cremor tártaro, [clor]ato de potasio, talco, [illegible] de bario, Sulfato de cobre, Extractos Campeche y Palo [illegible], Helmatina, Nigrosina, Hiposulfito de sodio, [illegible] de cinc, Soda Solvay, etc. [illegible] Técnica y Comercial, Chile 6..

BASCULA DE 400 A 500 kilos vendo barato sellada, Provincias Unidas 361.

BANDONEON LUIS XV, 76 nuevo, vendo, Cabildo 4005

BANCOS DE CARPINTERO vendo, Ferrari 826

BOLSAS NUEVAS 30x47 LIQUIDO a 31 entrega en el día, Victoria 88.

BALANCIN PODEROSO A BRAZO, SE vende, Montevideo 851

BALANCIN FRANCES DE PRECISION, alambre aluminio, vendo, Ruiney 739

BARRICAS VACIAS para toda clase de productos, vendo, Cochabamba 2945

BEBEDEROS hierro galvanizado, vendo a 12 $ metro, Chacabuco 456

BASCULA DE CIEN BIANCHETTI en ruedas, vendo, M. de Oca 29

BANDONEON ENNACARADO vendo, Belgrano 2124

BALANZA TOLEDO 10 kos. [illegible] Santa Fe 1106

BOLSAS AVENA y papas [illegible] maíz 1.000 a 32, trigo 1.000 a 36 [illegible] 2873. v4

BIOGRAFOS: DOS PELICULAS "LA Pasión" se alquilan o se venden, Gaumont y Pathé, tratar Lima 458. v4

BASCULAS DE 100 K. A 2000 K., balanzas de platos, ocasión, Pueyrredón 598. v5

BOLSAS NUEVAS Y USADAS VENDO A precio razonable, Trejo Souza y Cía., Reconquista 331.

BOLSAS PARA CEREALES y otras, disponibles, a precio de liquidación, S. Welliah, Sarmiento 310. v2

CORTADORAS de fiambres, de ocasión vendemos Maya y Cía., San Martín 240. v5

COCINA NUEVA, PARA RESTAURANT, vendo, Las Heras 272, Isla Maciel. v5

CORTADORA de fiambres vendo 380 $, California 1774.

CAJAS REGISTR. NATIONAL de ocasión vendemos Maya y Cía., S. Martín 240. v5

CAÑOS MANESMAN nuevos, sin costura, 1 1/4, cantidad, vendo, por carta M. M., Lima 674.

CERA CARNAUBA, PREPARADA PARA deformar y para pomada, líquido 300 k. a $ 2.30 m. n. el kilo, Maza 1267.

CINQUEROS: LIQUIDO gran cantidad de cinc nuevo, de primera calidad, en todos los números; dirigirse por carta, A. Vila, Lima 165.

CAÑOS GALV. nuevos vdo. de 1/2" a $ 0.75; 3/4" $ 1.10, 1" $ 1.65; 1 1/4" $ 2; 1 1/2" $ 2.60, 2" $ 4 el metro, Ecuador 60. v5

CAÑOS DE BRONCE Y COBRE, nuevos, de cualquier diámetro, espesor y perfil en venta; Serrano 574; U. T. 2360, Mitre. v10s.

CUCHILLOS GARANTIZADOS PARA cepilladoras y garlopas, se fabrican, Taller mecánico, Conesa 1438 (C. T. 32, Belgrano).

CORTINA METALICA CON SU CORRESpondiente vidriera artísticamente trabajada, se vende 3.60x3.50, verla y tratar Guatemala 4168, 9 a 11 a. m. v8

CEPILLEROS, PINCELEROS, encontrarán toda herramienta y maquinarias en el taller mecánico Conesa 1438 (C. T. 32, Belgrano). Ocho años de éxito. v5

CUATRO tanques hierro, 2.40x2.25x1.80, $ 240; 2.00x2.00x1.60, $ 200, 2.50x1.10x1, $ 120; 2x1x0.80, $ 100. Tel. 140, B. O., Av. Alcorta 1840. v4

CAJAS REGISTRADORAS NATIONAL de ocasión, vende La Maquinista, San Martín 343, frente "La Nación", teléfono 4237, Av. Taller especial en composturas.

ESCOPETA sin gatillo, c. 16, vendo barato, Córdoba 3854. v5

ESCALERA NOGAL 1 MT. ANCHO, baranda hierro vendo, Arenales 1947. v7

ESTUDIANTES: COMPRAR, VENDERO canjear vuestros libros. A La Gran Quemazón, Perú esq. Victoria. Perfumo. v6

FARMACIA, FRASQUERIA N. A., drogas, aparatos y todo el petitorio, se vende; ocasión, Urquiza 369. v4

FABRICA DE ARTICULOS DE VIDRIO para laboratorios, recomiéndase, Ombú 331. v7

HIERRO PLANCHUELA, REDONDO Y demás, liq. Chiclana 3261. v5

HOJALATA DE 1 A 50 CAJONES, VENde Trejo Souza y Cía., Reconquista 331

HIERRO PARA HERRADURAS, cortado y esladones vendo de ocasión, Garay 3978.

HOJALATA VENDEMOS ENTREGA INmediata, sin agentes, Gálvez y Sabajanes, San Martín 274.

IMPERMEABLES SE COMPONEN Y SE hacen sobre medida, Sgo. del Estero 494, U. T. 6092. v6

JARRONES BARLO PARA FORRAR, pintar, artículos para repujado y calado, Tacuarí 601. v4

LIQUIDO TACHO MEDIA NARANJA, chapa de 1/2 línea, alta m. 1.60x3.30 diámetro, 2 batidores para soda, cáustica, completo, Convención 1452.

LANCHA A NAFTA se vende de 20x5 1/2 pies, cabina de 12 pies, con motor Kelvin nuevo, último modelo, andar 12 millas. Dirigirse por carta a A. E. H., Dorrego 2771. v4

MOLINOS, TANQUES, BEBEDEROS, caños, Triunvirato 173, Bluftein. v5

MOLINOS "AERMOTOR" 8, 10 y 12 pies, ocasión, Corrientes 4579. v4

MAQUINA registradora, sin uso, vendo, Chiclana 2915.

MICA, TUBOS DE MICA, PINTURAS, [illegible] barato [illegible] Perú 363

MADERAS de cajones varios grandes, liquido, Belgrano [illegible]

MOLINO A VIENTO [illegible] torre gdo. 20', nuevo, vendo [illegible] $, Chacabuco 494.

MOLINO a viento con torre, caños, cilindro, vdo. 250 $, Ecuador 60. v5

MOSTRADOR de [illegible] con mármol, todo un pedazo, vendo. Pasco 945. v5

MADERA TEA [illegible] MACH. 1", en buen estado, compro 3.000 pies, casilla correo 515.

MOLINOS DESDE 120 $, completos, tanques, bebederos, postes, varillas, vendo, Rivadavia 3043. v5

MATRICES EN GENERAL, SE atiende todo pedido de matrices, trabajo esmerado y a precio módico, taller mecánico Chacarita 2443, U. T. 2189 Belgrano. v7

MANGANESO, plomo, LINGOTES, estaño, amianto, revestir tubos, cal, ladrillos refractarios, tierra refractaria, vendemos sin agentes. Gálvez y Sabajanes, San Martín 274.

MAQUINARIAS PARA TALLER MECAnico, herrería, aserradero y carpintería mecánica, fábricas de camas y colchones elásticos, hierros, aceros, maderas, útiles, materiales y demás existencias de la fábrica nacional de elásticos. Se rematarán en lotes el día 8 de abril a las 3 p. m. en su local, Hurlinghurst 970.—Ayerza, Cullen y Sesane. v8

MINISTERIO DE GUERRA, DIRECCION General de Administración. En los días 7, 8 y 9 de abril próximo se procederá a la venta en subasta pública de los artículos de rezagos existentes en la misma. El remate comenzará el día 7 a las 9 a. m., en el galpón de la calle Garay 25[illegible]. Las mercaderías estarán a la vista de los interesados a partir del día 1o de abril. Por datos a la Secretaría, Paseo Colón 1407.—[illegible], Secretario Interino. v9

OCASION, LIQUIDO ÚTILES para fotografía, Constitución 753. v4

OCASION VENDO HIERRO, herraduras, cuadrad y canapiña. B. Irigoyen 379. v5

OJO PICHINCHEROS, VENDO una partida de porotos [illegible] por cualquier precio, avenida Cabo [illegible] centenera

PESEBRES hierro [illegible] stud vendo, Garay [illegible]

PRENSAS PARA COPIAR PLANOS, casi nuevas vendo, Venezuela 135.

PAPAS VENDO MUY BARATAS M. Roman quinta Maschas Haedo F. C. O. v4

PAPAS FRANCESAS SE VENDEN POR bolsas a [illegible] $ 10 kilos, Bogotá 1982. v5

RETAZOS CUEROS, LONA, ALFILERA, vendo, Gral. Mitre [illegible], Avellaneda.

REGIO MOSTRADOR FRESNO, TODO VIdriera, forma herradura, vendo, Carlos Pellegrini 490.

SE VENDE UNA PARTIDA DE QUESO duro para rallar a 40 $ el kilo, Av. de Mayo 1309.

SE VENDE UN BALANCIN 1 metro de luz por 1.70 de alto, 2 máquinas para zapatero, una prensa para vino, Chubut 659.

TANQUES australianos de cualquier capacidad, liquidamos, Chacabuco 500.

TALLER DE MECANICA DE PRECISION recomiéndase "La Cadena", Ombú 331. v7

TANQUES Y CHAPAS AUSTRALIANAS enteras, ocasión, Corrientes 4579. v4

UN TRIPLE EFECTO DE FAWCET Preston completo de 3 cuerpos de 100 m. c. uno, con caños de bronce y un grupo Sulzer Diesel de 30 H. P. acoplado directamente a dínamo Brown Boveri de 25 kw., se vende, tratar Chile 760. v6

VENDO DOS BAÑADERAS DE HIERRO usadas, Venezuela 987

VENDO REGIO TELESCOPIO CELESTE flamante, Pampa 2461. v5

VENDO SEMILLAS ZAPATERO, 60 pesos cajón, Paraguay 1162

VENDO 6.000 membrillos frescos, especiales, en cajones de 78 kilos, Tacuarí 239. v4

VENDO UN GRAN LOTE EJES CUAdrados de 4x4 p. acerado, cilindros de [var]ias medidas para moler trigo y para planchar cartón, Triunvirato 679.

VENDO UNA CUBA, CAPACIDAD 2.500 litros, otra 8.000, bomba Faber 50 mts. añorias goma, accesorios, Conde 2867. v5

YACHT A VELA, 5 CAMAS, MUY MArino, vendo barato, verlo Varadero [illegible] A. Boca, tratar Santa Fe 3756. v5

COMPRAS VARIAS

A DENTADURAS usadas compro a 50 cada diente, B. de Irigoyen 9.. v4

A CAMOS compro en [illegible] tes, Cerrito 416, depto. D.

A COMPRO dentaduras postizas usadas 0.30 cada diente, Corrientes [illegible]

ACCIONES y títulos de todas clases compramos o caucionamos. Esmeralda 637. v8

BARRICAS VACIAS de yerba compro, Cochabamba 2945

BANCO DE TREFILAR en BUEN uso, compro, Anchorena 265

BRONCE COLORADO para fundir, se compra, Luca 1548. v6

CINC VIEJO COMPRO, PAGO BUEN precio, Pichincha 1160

CILINDRO TOSTADOR café grande y desintegradoras, Corrientes 3966. v5

CODOS GALV. 4", compro, C. Correo 1746

COMPRAMOS BOTELLONES PARA AIRE comprimido, garantidos 70 atmósferas, tamaño 40 litros o más. Ofertas a Sociedad Argentina, Armstrong, F. C. C. A. v8

FOTOGRAFO compro placas usadas de 18x24, personalmente o por carta, dando precio y cantidad a Fernando [illegible] 1510

HOJALATA EN HOJAS O TIRAS DE 1/2 dm., compro, Bustamante 3.. U. T. 5827, Mitre. v4

INCUBADORAS CYPHERS SE DESEAN tomar en alquiler. B. G. B., Adrogué, calle Seguí 389.

NECESITO COMPRAR 2 mostradores, con vitrina de ocasión, U. T. 2275, Avda. 25 de Mayo 193.

PLOMO, CINC, BRONCE, COBRE, COMpro, pago bien; Suárez 1176.

RIELES DE 6 A 9 METROS SE COMpran, Pozos 841. v5

RECORTES de chapas lisas galvan. número 12, 16, 18, se compran, Sarandí 1066.

SE COMPRA DE OCASION arañas de cairoles y caireles sueltos, Arenales No. 1184. v5

MATERIALES DE CONSTRUCCION

A $ 5, COLUMNAS, PUERTAS, ventanas, barato, Tortajada, Pueyrredón 628. v6a

A B. DE IRIGOYEN 1544, chapas, tirantes, puertas, ventanas, nuevo y usado. v8

A COMPRAR USADO CINC, PUERTAS, machimbre, tirantes, estacones, Triunvirato 999. v4

A TORTOSA Hnos., PIDA EL CATALOgo de casillas desarmables, de madera, para campo, Charcas 2940. v5ab.

ALAMO LISTONES 2"x1/2", 1 METRO, vendo una partida 20 $ el mil, Maipú 62, 3o., de 4 a 6. v4

A 34 CTS. el metro lineal machimbre, tea nuevo, 1x3, 1ra. y 1/2x6 a 0.38. Charcas 2940. v5ab.

A TORTOSA Hnos., pida el catálogo de puertas y ventanas de cedro, más baratas que de pino, Charcas 2940. v5ab.

A $ 3.50 CHAPA canaleta, de 5' inglés nuevas, de 6' $ 4.20, de 7' $ 4.90, de 8' $ 5.60, y de 10' $ 9.20, Charcas 2940. v5ab.

A BINAGHI Y CIA., REMATARAN hoy a las 2 p. m. artículos rurales, de construcción, ferretería, etc., Lima 1563, pza. Constitución. Véase aviso remate

CHAPA CANALETA INGLESA, NUEVA, vendo muy barata, Ecuador 60. v5

CIEN CHAPAS de canaleta de poco uso, compro, de 10 pies, Garay 2852. v4

COLUMNAS H del 18, 20, 22, 24, 26 y 30 liquido, Pueyrredón 418. v8

CHAPA CANALETA, INGLES, NUEVA, liquido, Chacabuco 494.

CEMENTO PORTLAND, MARCAS SAYlor y San Martín, Alsina 2240. v5

DESEO COMPRAR TABLONES PARA andamios, Doblas 365. v4

GALPONES, tinglados, ranchos preparados de m. de ocasión o usados, verlos B. de Irigoyen 1544 y Rivadavia 2633. v5

GRANDIOSO SURTIDO EN PUERTAS Y ventanas, nuevas y usadas, chapas de cinc 1er. uso, tirantes, machimbre, tablas, tablones, cabriadas, etc., vendo barato, calle Moreno 2854. v4

LIQUIDO 40.000 pies pino Paraná, 1x3, 1x6, 2x3, 3x3, 3x6 y 1x12, Rivadavia 3126. v6

MADERA nueva DE 2x3, 0.55 cts.; 3x3, 0.75, 3x6, $ 1.60 ml. lin.; cielorrasos, machimbrado a 0.22 cts., chapas cinc, 1er. uso; rieles F. C., tablones, machimbre, molinos, letreros, puertas, ventanas, celosías, etc. Liquido, P. Julio 2380. v5

POLVO LADRILLO, CHATAS, CABALLO carretilla, horno, Pedro Goyena 775.

PUERTAS, VENTANAS, CELOSIAS, balcones, columnas, vendo barato, Cochabamba 801. v7a.

PUERTAS, VENTANAS, CELOSIAS DE madera y hierro, columnas, balcones, verjas, rejas, vendo Chacabuco 496

PARA COMPRAR BARATO, MATERIAles usados, Pavón 1450, chapas cinc 1er. uso, tirantes, madera todas medidas, machimbre, tablas, tablones, puertas, ventanas, cabriadas, caños galvanizados, alambre tejido, columnas, etc., vendo barato, Pavón 1450. v4

PARA SURTIDO Y PRECIOS DE MATEriales usados, Salta 1953. Chapas cinc, tirantes tea todas las medidas, madera, machimbre, tablas, tablones, hierro I. V., vigas, parral, hierro, puertas, ventanas, bebederos galv., tanques australianos, etc. v5

RIELES FERROCARRIL ESPECIAL PAra construcción, Cevallos 1969. v4

RIELES ESPECIALES para construcción toda medida, Rivadavia 3126. v4s.

SE VENDE 200 m. caños DE 2, GALVAnizados, Irigoyen 39, Villdaro.

TABLONES nuevos, cualquier medida, vdo. 0.18 p. c., Cerrito 416, depto. D.

VENDO TABLAS, tirantes 3x4, escalera pino, tea 9 a 2, Cerviño 3966.

VENDESE UN LOTE de puertas, ventanas, persianas, etc., ver y tratar con Olivera, Libertad 264.

VENDO 1 COLUMNA, 3 PERSIANAS Y varias puertas y ventanas, [illegible] 2942.

VIAS DECAUVILLE, CHAPAS CINC, como nuevas, puertas, ventanas, celosías, mosaicos, columnas, tirantes hierro, tea 2x3, 6x3, 3x6 nuevos y usados, vendo barato, Triunvirato 701, E. Rodríguez. v4 ab.

COMPRA Y VENTA DE MAQUINAS

ATENCION: SIERRA, carro, volante 125, otro más chico vdo. Estela, Brasil 1677.

A VAPOR, CALDERAS Babcock, Galloway, semifijas, vta. Estela, Brasil 1677.

ALTERNADA O CONTINUA, toda fuerza vendo, compro, cambio, garantía, Iforalidad, Boedo 1415; U. T. 186, Corrales

A LA GRAN LIQUIDACION, motores eléctricos de 5 hasta 30 HP. a 80 pesos por caballo a 440-220, acepto, cambio, Chile 1992. v11

BOMBA a VAPOR, WORKS 2 1/2", VENdo C. Calvo 3202. v5

BIGORNIA, MORZAS, tijera para hierro en perfecto estado, vendo, Moctezuma 852

CLASIFICADORA y limpiadora de cereales, Tipping, Cerrito 21.

COMPRO MOTOR MARINO 12-16 H. P., Borloz, Victoria 571.

CENTRIFUGA DE 20 A 30 PULGADAS, compro, Heriguera 741

CEPILLADORA para metales tamaño chico, compro, C. Correo 1746.

CAÑOS VAPOR [illegible] ALTA PRESION, [illegible] pesos [illegible] metro Q. Bocayuva [illegible]. v6

DEPOSITO POR PETROLEO tengo 2 calderas grandes vdo. Estela, Brasil 1677

DINAMO "SIEMENS SCHUCKERT" DE [illegible] kw. 125 volts, 1.000 amperes, 2 motores en paralelo y polo de conmutación [illegible] pudiendo trabajar a 120 volts, excitatriz [illegible] con tablero amperómetro, voltímetros y automático. Ver y tratar Paseo de Julio 2066, d. 4 a 6. v5

FRESADORA UNIVERSAL REINEQUER con pasto universal, vendo, tratar Av. de Mayo 1274, 1er. piso.

JABONERIA BUSCA comprar máquinas usadas para fabricación, ofertas a J. A., Casilla Correo 109. v4

MOTORES EXPLOSION, vapor, eléctrico vendo y cambio, Victoria 2411. v10

MAQUINA PARA COSER BOLSAS compro una o dos, ofertas México 647

MOTOR OTTO legítimo, 6 HP., con magneto, vde. Tipping, Cerrito 21.

MOTOR eléctrico 14 HP. [illegible] 3/4 por 1", liquido urg., Rincón 180.

MOTOR 5 HP. SIERRA SIN FIN, TUPI, torno y demás instalación de una carpintería, se vende, B. Mitre 2551.

MASITEROS, vendo barata máquina de moler almendra, Sarmiento 971, 1o. departamento No. 1.

MOTOR TOSI, SISTEMA DIESEL, a aceite pesado, de 30 HP., nuevo, se vende, Sarmiento 451, 4o. piso, esc. 14.

MOTOR A GAS POBRE, SE VENDE, funcionando 24 H. P., trabaja con carbón de leña, verlo y tratar Pringles 266. v5

MOTOR ELECTRICO 3 1/4 HP., BARAto, perfecto garantido, The Barbicane y Cía., Perú 363.

MAQUINA grande, de camisetas, muchas agujas repuesto, vendo, Urquiza 59, departamento 6. v4

MAQUINA ROMPEDORA DE MAIZ, con cernidor, ocasión, líquido, Santa Fe 1541

MOTORES, LOCOMOVILES PORTATIles y tractores, válvulas, accesorios para cañería hasta 12 pulgadas, vendo, calle Constitución 1562. v5

MAQUINA PARA ENFARDAR PAPEL y cartón en buen estado, se necesita, tamaño 82x125, o algo más grande. Ofertas por carta a casilla correo 1538. v5

MAQUINAS, MOTORES, CALDERAS DE todas clases, bombas p. alimentación calderas, irrigación, y pozos hondos, máquinas industriales, material Decauville, perforadoras p. pozos, vdo., Balcarce 365.

MAQUINAS DE LAVAR Y PLANCHAR, [illegible] mecánico, moderno, único en su género en la República. Para lavar, secar y planchar 100 kilogramos de ropa por hora. Se vende en muy buenas condiciones. Dirigirse a Paraná 358, 2o. piso, de 9 a 10 a. m. y de 6 a 8 p. m. v8

SIERRA CHICA DE CINTA AFILADORA [illegible] vendo, Loria 51.

S[illegible] de 0.67, seminueva [illegible] Jujuy 1761

S[illegible] compresor con tanque y [illegible] Ombú 1002. v4

S[illegible] SIERRA SIN FIN de 0.80 [illegible] en uso. Por carta, A.

S[illegible] Y REFINADORA DE [illegible] vendo ocasión, Viamonte [illegible]

SE VENDE sierra sin fin, chata, 3 caballos separador nabo, banderolas a [illegible] Conde 941, Colegiales

SE VENDE MOTOR A VAPOR VERTI[cal] caldera tubular, buena [illegible] nuevo 4 caballos, muy barato, dirigirse a Juan Piovano, Estación Ramallo [illegible]

SE VENDE BANCO DE SIERRA CIRcular con tres hojas 90 cms. [illegible] motores eléctricos 5 y 10 caballos, corriente continua, San Ramón 265.

TORNOS limadoras, fresadoras, cepilladora, o taller compro, Cochabamba número 1182. v6

TUBOS CALDERA MAS ALTA PRESION [illegible] metros pesos 8 m., Q. Boca. v1

TORNOS DE 1 Y 2 m., TRIDENADORA [illegible] de agujerear y herramientas varias se venden, Montevideo 834. v6

TORNO MECANICO COMPLETISIMO, magnífico, The Barbicane y Co., calle Perú 363.

VENDO INSTALACION 10 MAQUINAS Singer a fuerza motriz, 44-20, Boedo núm. 816.

COMPRA Y VENTA DE MAQUINAS

VENDO MOTOR, máquinas cortar suela, desvirar lisas, deformar cilindro, taller de calzado, completo, Rivadavia No. 9016. v6

VENDO 1 MOTOR 3 HP., 1 PIEDRA esmeril y una máquina de agujerear, dos apartos completos de sopletes y manómetros de soldadura autógena y demás existencias de un taller, Sáenz Peña 1270. v4

COMPRA Y VENTA DE AUTOMOVILES Y ACCESORIOS

AUTOS varias marcas a precios de ocasión, Vásquez y Cía. Paraguay 1132. v4

AUTO RENAULT tipo carrera, 30 hp., perf. estado; vendo, Ayacucho 1737. v4

AUTOMOVILES RENAULT VARIOS tipos taxímetro vendo, Ayacucho 1727. v4

AUTO LANCIA, doble vidrio, se vende, verlo Tucumán 1678. v4

AUTO OMNIBUS, MUY BUENO, VENDO tratar Rivadavia 3925. v4

AUTO FIAT SE VENDE, TIPO CHICO, verlo de 10 a 1, Jujuy 915.

AUTOS PARTICULARES y taxis, marcas modernas, 50 a liquidar, Rivadavia 1551.

AUTOS EUROPEOS, VENDO 4, LARREA 555, de 7 a 11 a. m.

AUTO FRANCES FAETON 18-24 HP., vendo, Av. Quintana 486.

AUTO DOBLE FAETON GOBRON BRILLIE, 40 HP., vendo en perfecto estado, tratar Lavalle 546. v5

AUTO VOITURETTE FAETON, huella 1.60, inglesa vendo urgente, Pueyrredón 2355.

AUTOS OCASION, TODAS MARCAS, vendo con garantía, Roger y Cía., Victoria 1550.

AUTOMOVIL MOTO BLOC 2 CARROCERIAS, tapizado nuevo, poco uso, se vende; Gral. Urquiza 1231, de 9 a 4. v5

AUTO OVERLAND, COUNTRY CLUB, deseo comprar, La Plata, Diagonal 80 189. v4

ACEITE CASTOR especial para automóviles y motores a $ 1.30 k., vende cantidades, Dellacasa, Avenida de Mayo 784. v5

AUTOMOVIL RENAULT, 4 CIL., Limousine de lujo, en perfecto estado, se vende, General Guido 2820. v4

AUTOMOVILES, ANTES DE COMPRAR, visiten la gran exposición Bmé. Mitre 1146. v4

ANASAGASTI, OACLAND, IMPERIA, Humbert, Peugeot, Napier, Mercedes, Charrón, Overland, Paige, vdo., Alsina 1031.

AUTO COTTIN DESGOUTTES, CON carrocerías para reparto y doble faeton, se vende, precio $ 2.600, Carlos Calvo número 1456. v5

AUTOMOVILES Y ACCESORIOS, HOY viernes a las 3.30 p. m. procederemos rematar un notable lote de automóviles y accesorios, casa Cabal, Callao N.o 11.

AUTOS RENAULT, REGIO D. FAETON y Ford Sedan con mejoras, remataremos el viernes 4 de abril, J. M. Yrlondo y Cía., B. Mitre 553. v4

BIANCHI, DOBLE VIDRIO, trabajando, vendo urgente, San José 1067. v6

COMPRO aparato taxímetro, calle San Julián 1537.

CARROCERIAS LANDAULET 4 VIDRIOS barata, Humberto 1233. v4

CARROCERIA voiturette europea, casi nueva, se vende, Juncal 2037. vv5

CHASSIS DIETRICH 2 y varios accesorios y repuestos, vdo., Rioja 1501. v5

CARROCERIA limousine, vendo, en perfecto estado, Patricios 9. v5

CHATA MARCA PANHARD PARA 1.500 kilos, vendo, B. Mitre 1146. v4

CARROCERIA Ford o similar, compro, Rioja 1501.

CHASSIS BRASIER 12-16, CARR. VOIturette, esp. Ford, vendo, Bustamante 2154. v4

CUBIERTAS Y CAMARAS OCASION, todas medidas, para autos, vendo, Pueyrredón 957.

CARROCERIA LANDAULET 60 $, magneto Bosch 130 pesos, liquido, México 846.

CARROCERIAS ANSALDI Y Cía., especialidad en tapicería y pintura. Pidan presupuesto, Pueyrredón 2355.

CHASSIS muy bueno para chatita vendo a desarme y toda prueba, 550 $, Rivadavia 10821.

CARROCERIAS LIMOUSINE SEDAN, coupelet de lujo y taxi liquido, Rivadavia 1551. v5

CARROCERIA SEDAN, en buen estado, para Studebaker, se compra, Corrientes 1264.

CAMIONES DE 6 A 8 TONELADAS, la mejor marca europea que existe y en las mejores condiciones, casi sin uso, a toda prueba, se liquidan seis, 3 playas y 3 a caja, todos volcadores, ocasión, Paseo 679. v4

FORD NUEVO CON VARIOS REPUESTOS vendo urgente, Pueyrredón 957.

FORD D. F., con mejoras, en buen estado se vende barato, Laprida 1469.

FORD doble faeton nuevo, con mejoras y repuestos, vdo., Patricios 1841.

FUNDAS TODAS MARCAS, FORD, 25 $, Studebaker 45, R. Solé, Perú 1448. v4

FORD d. f. 6 meses uso $ 1.600, tratar México 990, 2o., derecha.

FORD DOBLE FAETON, MODELO ANTERIOR, perfecto estado, Malabia 2396. Tratar Viamonte 758, de 3 a 3 p. m.

FORD FAETON MODERNO EN PERfecto estado vendo barato, B. Mitre número 1146. v4

FORD VARIOS DE 1.45 y 1.60, D. FAEton, Sedan y tipo sport, liquid., Rivadavia 1551.

FORD LANDAULET SE VENDE, CON poco uso. Verlo y tratar garage Sarmiento 1875. v4

FIAT VOITURETTE, CHARRON LANdaulet 18-24 los dos, vendo, Lavalle 2639. v6

FORD DOBLE FAETON Y VOITURETTE con mejoras, garantidos, en perfecto estado Walker, Ford Motor Comp., Lavalle 1782.

FORD HOY VIERNES A LAS 3 1/2 P. M., remataremos sin base y al mejor postor, dos espléndidos doble faeton Ford de huella, en perfecto estado, casa Cabal, Callao 11.

LUJOSOS AUTOS PARTIC. limousin, faeton, europ., americ. liq. Ayacucho 768

LIQUIDASE AUTO TAXI (EUROPEO), buen estado, a prueba, por desavenencia de sociedad, Humberto 1 915

MERCEDES, trocha campo, últ. mod., nuevo, 35 HP, vdo., Alsina 1031.

OVERLAND DOBLE FAETON, último modelo, poco uso, Deán Funes 455.

OCASION, vendo auto francés, doble faeton precio irrisorio, urgente, Cabildo 2348.

OCASION: CHENARD WALKER 12|16, cupé limousine particular $ 5.800; Brasier 12|16 limousine lujo $ 7.750; Mercedes 35 H. P., regio cabriolet, como nuevo, $ 8.900, Rivadavia 2535. v5

PICCARD PICTET COMO NUEVO, FAEton, 20 HP. con capota milord e instalación de luz eléctrica, se vende, Talcahuano 897. v4

RENAULT 18-24, LIMOUSINE, ROTHSchild de lujo, vendo Posadas 1227. v4

REGIO DELAUNAY Bellville landaulet, se vende, San José 1067. v4

RENAULT HISPANO DEACHIT, regio limousine, carroc., vendo; Callao 1348.

RENAULT, regio CABRIOLET TORPEDO 11-15 HP. estado nuevo, liquido, Rivadavia 1551.

ROCHET SCHNEIDER Y DAIMLER lujosos, vendo ocas. Roger y Cía., Victoria 1550.

REPUESTOS de AUTOS EN GENERAL vende la casa Izquierdo, en su nuevo local, calle Aráoz 160. v9

REMATAREMOS REGIOS AUTOMOVILes marcas Renault y National, D. Faeton, 1 Ford, Sedan y 1 chata Panhard, el viernes próximo.—J. M. Yrlondo y Cía. B. Mitre 553. v4

SPA. LAND. part. vendo o perm. por voituret, Av. Sáenz 951, F. R. v5

SE VENDE CAPOTA para auto Ford, casi nueva, Catamarca 265.

SE VENDE CHASSIS FORD ULTIMO modelo, casi nuevo, ver y tratar Avenida Gral. Mitre 879, Avellaneda. v5

SE VENDE AUTOMOVIL PARTICULAR, marca Motobloc, fuerza 25 a 35 HP., casi nuevo, Pichincha 928. v5

SE VENDE UN AUTOMOVIL, MARCA francesa Unic, en buen estado, a prueba, muy barato. Dirigirse a Juan Piovano, Estación Ramallo. v5

SE VENDE DOS AUTOS DE LUJO, ULtimo modelo para familia, Fiat y Panhard. Verlos y tratar Garage Central, Paraguay 1030, cocheras 2 y 3. v5

TRESCIENTOS OCHO automóviles Renault de 2 cilindros, consumo 8 litr. de nafta por 100 kilómetros; y 2.000 lotes de toda clase de accesorios y repuestos para automóviles, se rematarán sin base y al mejor postor por liquidación de la Cía. General de Automóviles, en fecha que oportunamente se dará a conocer.—Casares Hnos. y Diehl. v15

VENDO RENAULT cuatro cilindros, landaulet, a prueba, Charcas 2549. v6

VOITURETTE TORPEDO, NUEVA, 12-16 HP., vdo. 1200 $, Laprida 1469. v4

VOITURETTE DE 4 ASIENTOS, 4 CIL., marca francesa, motor 15|20 HP., se liquida, B. Billet, Santa Fe 1541.

VOITURETTE francesa 16 HP, 4 asientos vendo urgente, $ 2.600, Bacacay 5574.

CHAUFFEURS PEDIDOS Y OFRECIDOS

A ACADEMIA DE CHAUFFEURS LA Española, enseñanza en 15 días, mucho manejo, Santa Fe 4987. v4

ACADEMIA ITALIANA DE CHAUFfeurs, aprendizaje en Ford y varias marcas europeas, aprendizaje completo 40 pesos, lecciones sueltas 1 $, Güemes 3544. v10

CHAUFFEUR competente, recomendado, conoce b. Ford, ofrécese, Tucumán 883.

CHAUFFEUR SE OFRECE, mecánico ajustador, para Ford, 25 años, U. T. 5536, Mitre, calle Cosmo 5843, Liniers. v5

CHAUFFEURS PEDIDOS Y OFRECIDOS

CHAUFFEUR se ofrece para cualquier coche; Salguero 2003. v4

CHAUFFEUR argentino, con 6 años de práctica se ofrece, Luján 313. v11

CHAUFFEUR joven, con libreta, se of., va al campo V. R.; Humberto I 915. v5

CHAUFFEUR ofrécese, 6 años práctica, recomendado, Posadas 1447. v6

CHAUFFEUR se ofrece con informes de 6 años con familia distinguida; Avenida Alvear 1550. v5

CHAUFFEURS preciso 2, prácticos para Ford y Overland, buen sueldo, Moreno 1718.

CHAUFFEUR se ofrece sin pretensiones, libreta de 6 años, por carta; Belgrano 2562, Fco. Ruano, U. T. 4334, Mitre. v5

CHAUFFEUR joven, se ofrece, para particular o reparto, sin libreta y certificados, J. V.; Humberto I 1935. v5

CHAUFFEUR PARA UN FORD DE carga, se necesita, tratar de 6 a 8 a. m., Cochabamba 3055. v4

CHAUFFEUR se ofrece, competente, en el manejo y mecanismo, sin pretensiones y certificados, Ayacucho 15.

CHAUFFEUR PARA FORD, servicio de médico, se necesita. Presentarse de 1 a 2 p. m.; Suipacha 854.

CHAUFFEUR se ofrece, de 37 años, recomendado, de honradez y competencia, Cabildo 177. v5

CHAUFFEUR, con libreta y recomendación, alemán, se ofrece, ciudad o campo Hortor, Gral. Hornos 359. v6

CHAUFFEUR práctico en el manejo de coche Maxwell, se necesita; tratar Juncal 2900, segundo piso, izquierda, de 1 a 2 p. m.

CHAUFFEUR JOVEN ofrécese particular, ciudad o campo, por poco sueldo, con certificados, sabe bien de jardinero, señor Martí, Paraguay 4139. v6

CHAUFFEUR mecánico, joven, para casa particular o reparto, se ofrece, conoce muy bien Ford y otros. Por carta F. V., Humberto 1 1935. v5

CHAUFFEUR de profesión, mecánico, joven de buena educación y presencia, italiano, con varios años de registro y certificado, se ofrece para particular o dirigir taller, a toda prueba; Cochabamba 2863. v4

ESCUELA PARA CHAUFFEURS y part., cursos ráp. y garant., Santa Fe 1541.

ESCUELA TECNICA CHAUFFEURS DE plaza y particulares en 30 días, enseñanza completa y examen con éxito seguro. Preparo rápido para examen de calles y garantizo éxito, Av. Mayo 1353, 1o.

JOVEN se ofrece para manejar automóvil sin libreta, para campaña, Esmeralda 684, O. Gutiérrez.

VENTA DE PAJAROS, PERROS Y AVES DE CORRAL

CACHORROS COLLY, SE VENDEN; Salta 427.

CACHORROS POLICIA BELGA, SE venden con los padres, muy baratos, calle Azopardo 1074. v4

DESEO comprar perrito recién nacido, Pueyrredón 1174, dep. 28.

LA GRAN CANARIA, VENDE CARDEnales a 1 $ c|u., bengalíes, calafates, gatitos Angora, perros de policía, palomas y pájaros de todas clases, B. Irigoyen 360.

NOVENTA GALLINAS LEGHORN, PUras a $ 4 c|u., se venden; Cucha Cucha 2570 a la altura del 2000 de Av. San Martín. v5

PERRO TERRANOVA JOVEN SE VENde, Malabia 1804.

PERRITOS MALTESES SE venden; calle Acevedo 1057.

POINTER hermosa, enseñada, cachorra, 6 meses, escopeta sin gatillos, vendo regalado; San Eduardo 1851. v5

POLICIA, GALGO RUSO, BULL DOG, Pointer, gatos angoras, vendo, Dorrego núm. 640 v6

SE VENDEN 2 perros finos (collie), perro y perra, Pampa 2773, Belgrano. v5

ANIMALES Y RODADOS

AYACUCHO 774, a cualquier precio toda clase de carruajes y guarnic. v4a

AZOUENAGA 726, 400 carruajes y guarniciones todas clases, cualq. prec. v4a

AMERICANAS, breacks, charret, sulky y coches p. campo, vende Maestro, Moreno 1423.

AYACUCHO 774, LIQUIDAN americanas, breacks, charrettes, sulkys, etc. y guarniciones. v12

A PRECIOS MODICOS RICOS SULKYS, carruajes en general y guarniciones, venden Vaccaro Hnos., Entre Ríos 1035, fabricantes. v5

BICICLETAS UNA Y TRICICLOS DOS, se venden, Bulnes 2250. v4

BICICLETA barata, en buen estado, se vende, Santa Fe 2744.

BREACK LIVIANO, POCO USO, VENDO, Alvarez Thomas 725.

BREAK vendo, para paseo o reparto, con caballo y guarnición; Paracas 846.

BICICLETA piñón LIBRE, CON FRENO, vendo, Estados Unidos 1144, dep. 1o.

BICICLETA RUEDA LIBRE, especial, a precio de ocasión, vendo, C. Calvo 1539

BICICLETA vendo muy barata, Maipú 686.

BICICLETA CASI NUEVA, SE VENDE, breve, Uruguay 380.

BICICLETAS DE OCASION, MOTOCIcletas, motores eléctricos, etc. The Barbicane Co., Perú 363.

BICICLETA O TRICICLO acoplo motor, César; 3 de Febrero 197. Rosario. v8

BURRA MUY LECHERA con su cría se vende barato, Zapiola 52, Bernal, F. C. Sud. v7

CHARRET vendo, Pavón 3251, poco uso. v4

CHARRET y guarnición, vdo., p. reparto y paseo, barato, Azcuénaga 1145

COCHE USADO, con 3 pares guarniciones vendo, Juncal 1207.

COCHE CON TAXI, caballos, guarnición, vendo 700 $, Pasco 1371.

CHATITA LIVIANA PARA REPARTO y caballos véndese, Acevedo 1640

CARRO CHANGADOR vendo, Avda. La Plata 246. v5

CARRO DE CHANGA EN BUEN ESTAdo, se compra; tratar Remedios 3748.

CHATA BARANDA HIERRO, ESTADO flamante, vendo barata Rivadavia 10321

COCHECITO DOS RUEDAS, llantas goma y capota, vendo, Prov. Unidas número 5771. v4

COCHECITO CON 2 RUEDAS DE LLANtas de goma, casi nuevo, con petizo fino y guarnición, vendo a prueba, verlo y tratar Paso 534. v6

MILORD IMPORTADO, liviano, vendo; Gurruchaga 2180. v6

MOTOCICLETA INDIAN, 3 velocidades, mod. 16 vendo; San Juan 2188

MILORD Y GUARNICION EN BUEN uso vendo, Cangallo 2554

MOTOCICLETA nueva, 1 c. 4 HP MArca Boch, con desembrague último modelo, gran ocasión, vendo, Cabildo 4013 v6

MILORD vendo, por enfermedad, muy barato, con sus aparatos de invierno, calle Paracas 345.

MILORD IMPORTADO, POCO USO, SE vende con buen caballo, tratar Paso 225 v4

POTROS MUY ESPECIALES, venta sábado 5 a las 2 p. m. M. de Oca 612, Saión. v4

POTROS ESPECIALES TIRO PESADO, de cuatro años de edad, en venta mañana sábado 5, de 10 de la mañana en adelante, Federico Lacroze esq. Cabildo. T. Bustamante

POTROS, CABALLOS, YEGUAS, chatas, carros, guarniciones, lonas, etc., venderemos en remate en nuestra casa, Brasil 3151, el domingo 6 de abril a las 3 p. m. Grippo y Bellén. v6

SE VENDE YEGUA PARA coche o cadenera, a prueba, Mansilla 3301. v5

SIDE-CAR CASI NUEVO, SE VENDE, Rivadavia 3077.

SE VENDEN 3 CHATAS COMPLETAS, tratar Rioja 1745, de 12 a 2 p. m. v6

SE VENDE AMERICANA llantas de goma y yegua tubiana, Florida 1056. v5

SE VENDE UN MILORD particular, de 8 a 1; Belgrano 1582.

SULKY se vende en buen estado, Condo 968.

SULKI ARAÑA PARA CAMPO vendo regalado 65 $, Rivadavia 10321

SE VENDE carrito barato casi nuevo, tara 1000 kilos, Añasco 332

SE DESEA comprar un furgón, charret o breack para reparto. E. Alonso, Campana 58.

VENDO MOTOCICLETA HARLEY DAvidson, con tres cambios, Paraguay 516.

VACA LECHERA, con cría, se vende, de 10 a 3 p. m., San José 659 v6

VACA LECHERA CON CRIA DE DIAS, se vende, Suipacha 1360

VENDE FAMILIA PETIZO ARABE, coche tonneau, por ausentarse, Perú 613.

VENDO UNA CHIVA, con chivito de un mes, barata; Gurruchaga 406

VACAS LECHERAS con crías, certificado de salud, se venden, Garay 427.

VENDO TORO COLORADO, TOSTADO, dos años, buena clase, O'Higgins y Vidal 1908. v5

ALQUILER de CASAS y DEPARTAMENTOS

ALQUILO CASA, MANZZONI 62, habitaciones 2. Cerrito 1054 v4

ALQUILASE EN 110 $, CASA LORIA 1757, tratar 8 a 10 a. m.

ALQUILO CASA, CON 3 SALAS Y 2 piecitas, Arenales 2807, de 10 a 4.

ALQUILASE 3er. PISO, CASA MODERna, 6 hab. y comodidades, Salta 378.

ALQUILASE casa alta, 8 piezas, baño, 170 $, Brandsen 1776 v6

ALQUILASE CASA MODERNA, baja, independiente Ecuador 487.

ALQUILO 115 $, CASA A FAMILIA mayores, Valentín Gómez 3891.

ALQUILASE CASITA chiche, 3 piezas, 1 chica, electr., Loria 1212, $ 100.

ADROGUE, ALQUILASE casa 4 habitaciones y dependencias, España 292. v8

ALQUILER de CASAS y DEPARTAMENTOS

ALQUILO CASA 3 SALAS, PIECITA, cocina, cuarto baño, Curapaligüe 1104

ALQUILASE ESPLENDIDA CASA PARA familia, Arenales 998, abierta 9 a 11 v4

ALQ. DEP. TODAS COMOD., EN 80 $, Peña 2541, llaves Peña 2553 v4

ALQUILASE casa moderna, calle San Juan 1991. v4

ALQUILASE CASA MODERNA, SALA, 3 piezas y demás comod., Iraia 411, tratar de 2 a 4. v4

ALQUILASE, RIVADAVIA 2031, ELEgante casa de 6 hermosas piezas, con parquet, tres servicio y todo confort v4

ALQ. CASA 3 P. GRANDES, 3 CHICAS, luz eléctr., 100 $, G. Vieja 4015 y Medrano. v4

ALQUILASE, INDEPENDENCIA 941 CAsa 3er. piso, de 5 hab., baño instalado, etc., tratar Alsina 1332. v4

ALQUILASE EN FLORESTA, A 3 CUAdras de Rivadavia casita de 3 piezas, baño y cocina, informes Montevideo 879. v4

ALQ. ESPLENDIDA CASA 70 $, PARA negocio y familia, frente estación, Rivadavia 9802, tranvía 2, de 8 a 11.

ALQUILASE CASA 4 piezas, baño, luz eléctrica, jardín, adoquinado, Morón 3751, 5 cuadras estación. v6

ALQUILO CASA, COMEDOR, 2 p., jardín, etc., recién pintada, muy barata, Donato Alvarez 1751, al lado.

ALQUILASE HERMOSA CASA 7 PIEzas, baño instalado, servicio y demás comodidades, Rioja 1434, llaves al lado.

ALQUILO CASA 3 PIEZAS, 2 PIECITAS, cocina, cuarto baño, w. c., galpón 150 metros cuadrados, gran fondo, Achával 558

ALQUILASE casa, seis grandes habitaciones y demás comodidades, General Guido 1961.

ALQUILAR CASA DESEA? La Cía. General de Alquileres dispone de todo cuanto hay desocupado todo radio, Maipú 30

ALQUILASE PETIT HOTEL EN FLOres, moderno, a 2 cuadras de la plaza, Bacacay 3176, verlo de 1 a 4 p. m. v5

ALQUILASE, Av. ALVEAR 3302, ESQ. Bulnes, casa 1er. piso, de 4 hab., baño instalado, etc., verla todo el día, tratar Alsina 1282. v4

ALQUILO A 50 MINUTOS DEL F. C. C. A., media cuadra, todo alambrado, de tejado, con 3 piezas, un galpón, Avellaneda 3488.

ALQUILASE LINDA CASITA, BERUTI 2406 esquina Larrea, 4 piezas, cocina, baño, w. c., luz eléctrica, cloacas, etc., en $ 120 Tratar Santa Fe 3420 o Alsina 902 v5

ALQUILO CASA, CALLE SARAZA AL 100, comedor, 4 piezas grandes y una chica, precio 85 $, tratar Avenida de Mayo 737

ALQUILASE casa con jardín, 15 MINUtos de Retiro, tres cuadras de la estación Coghland, Congreso 3844, luz eléctrica, cloacas y demás comodidades, $ 100.

ALQ. 2 CASAS JUNTAS O SEP., CASI Av. de Mayo, con 3 y 8 hab., azotea, permitiendo subalquilar, razón B. Mitre 1122, de 9 a 12 y de 2 a 6. v5

ALQUILASE LINDISIMA CASA NUEVA, Paraguay 3533, altos, recién empapelada, 5 p. grandes, 1 chica, vest. baño inst. 130 $ Verla de 2 a 5, tratar Cangallo 668

ALQUILASE hermosa casita sobre la barranca Bernal, F. C. S., calle Roca 135, 3 piezas, luz eléctrica, agua corr., y demás comodidades, alq. 40 $; tratar en la misma esquina. v6

ALQUILASE ESPLENDIDO 1er. piso, lujoso, de 6 habitaciones principales y 2 para servicio, baño con artefactos, calefacción, ascensor y comodidades, Talcahuano 159.

ALQUILASE, CORONEL DIAZ 2473, ESpléndida casa segundo piso, 6 hab. principales, vestíbulo, 2 baños instalados, 2 piezas de servicio, gran cocina y azotea. Verla de 2 a 5, tratar Alsina 1382. v4

ALQUILO CASA ALTA, MODERNA, CON todas comodidades, sala, comedor, antecomedor, 6 dormitorios, 2 cuartos de baño instalados, servicios, patios, sótano, etc., verse todo el día, Sgo. del Estero 333. v4

ALQUILASE CASA REGIA, todas las habitaciones con parquet, lujosamente decoradas y tapizadas en seda. Consta de sala, antesala, comedor, antecomedor, escritorio, dos grandes halls, 10 dormitorios, 5 cuartos de baño, etc., Santa Fe 4540, tratar Corrientes 1360. v5

BUSCA CASA? EN EL ACTO TENDRA cuanto hay desocupado en cualquier radio. Cía. Franco Inglesa, Suipacha 181

BUSCA ALQUILAR CASA O DEPTO. EL Hogar proporciona en el acto el radio que mejor le agrade, C. Pellegrini 62.

BUENA CASA, 3 PIEZAS, baño instalado, luz eléctrica, confortable, se alquila en San Martín, Belgrano 567, 90 $, reemplaza a una en la capital de $ 250. v6

BUSCA CASA? EN EL ACTO TENDRA cuanto hay desocupado en cualquier radio, visitando Your Home, Victoria 575. Esta casa no tiene sucursales. v30

BUSCA CASA? EN EL ACTO TENDRA cuanto hay desocupado en cualquier radio. Visite la primera compañía "Your House", Corrientes 441, sin sucursales.

BUSCA CASA? EN EL ACTO TENDRA cuanto hay desocupado en cualquier radio. Visite la 1er. Compañía Argentina de Alquileres, Esmeralda 91, sin sucurs. v4

CASA ALTA SE ALQUILA, CORDOBA 311, abierta de 9 a 11 a. m.

CABALLITO, casita alquilo, 3 p. 80 $, Puán 387, tratar B. Mitre 238

CASA 6 PIEZAS, con todas comodidades se alquila, Agüero 1330. v4

CASA SE ALQUILA, 3 grandes piezas y cocina, en 80 $, Serrano 1444.

CASA DE ALTOS, 7 PIEZAS, SE ALquila, Callao 56. v6

CASA ALQ., sala, 8 piezas, Gral. Urquiza 1423, tratar Independencia 2278.

CASA ALQUILO PAVON 3127, TRATAR Pichincha 1481.

CASA SE ALQ. CEVALLOS 1087, PRE-cio 330 $. Verla de 3 a 5 p. m. v6

CASA alquilo, 6 hab., bajos y 3 hab. altas, vestíbulo, sótano, elect., agua caliente, Viamonte 2346, de 2 a 4. v6

CASITA de 2 piezas grandes y 1 chica, se alquila, Leones 2331, llaves y tratar Cabildo 217.

CASA DE 11 HABITACIONES PARA una familia decente, alquílase, Venezuela 689.

CASITA CHICHE, amueblada, San Ramón 292, alquílase barata, comodidades. v5

CASA CON 8 PIEZAS Y CORRALON, con galpón se alquila, verla y tratar Herrera 174, de 9 a 1 p. m. v6

CABALLITO, ALQUILAN CASITAS 4 p. baño, cloacas, tratar Caballito 632, de 1 a 2 p. m. v4

CASA NUEVA ALQUILO 75 $, comedor, tres dormitorios altos, baño, cocina, etc., tranvías todas direcciones; Estomba 461. v6

CASITA SE ALQUILA, SALA, 2 PIEZAS y 1 de servicio, cocina, baño, cloacas, luz eléctrica, 95 pesos, tratar de 4 a 5 p. m., Lambaré 991. v4

CASITA ALQUILO, de 2 piezas grandes y 1 chica, fondo y demás comodidades, con luz eléctrica, Av. Gaona 2349, adoquinado y tranvía, Moreno 3656, dep. 3. v4

CASA QUINTA Banfield, Belgrano 1782, 2 1|2 cuadras justas, por adoquinado, estación, 2.600 vs., 8 hab., alquílase 80 $, E. Unidos 444, ciudad. v4

CASA EN FLORESTA, 1 CUADRA DE Provincias Unidas, Medina 626, apropiada para dos familias, alquilo en 70 $, dueño, Alsina 2715. v4

CASA SE ALQUILA, CALLE URIARTE 1558, seis piezas y demás comodidades, mucho fondo, entrada de coche, precio pesos 150, tratar Sarmiento 771.

CABALLITO, propietario alquila mitad casa, comedor, 4 piezas, baño, cocina, luz eléctrica, a matrimonio solo o corta familia, mayores, $ 100, Pedro Goyena 1385 (antes Río Cuarto).

DEPARTAMENTO 3 P. $ 60, 2 C. SUBT. Don Cristóbal 1360

DEPARTAMENTO NUEVO, CONFORT, para familia alquílase, Sarmiento 2611

DEPTO. MUCHA LUZ, VENTILACION, comodidades, alquilo 40 $, Acevedo 543

DEPARTAMENTO se alquila, 25 de Mayo 782. v5

DEPARTAMENTO alquilo 40 $, Guandacol 4060 (altura Treinta y Tres 950). v4

DEPTO. MODERNO, 5 PZAS. MUCHA luz y aire alq., 25 de Mayo 550. v4

DTOS. 4 HAB., 1 serv. baño inst. y comod., se alq., Sarmiento 977 v4

DEPARTAMENTOS DE 4 PIEZAS EN Lavalle 730 y 1362, chicos en Lavalle 1362 alquílanse v30

DEPARTAMENTOS AMUEBLADOS, LUjosos, de 5 y 8 piezas, alquilo, Viamonte 752 y 776. v30

DEP. 4 HAB. al frente, c. b. inst., p. s., casa moderna, aire y luz, se alquila, Anchorena 839. v4

DEPARTAMENTO DE TRES SALAS grandes, se alquila para corta familia, en casa de matrimonio solo, precio 110 pesos, Bolívar 365, segundo piso.

DEPARTAMENTO lujosamente amueblado, 5 habitaciones a la calle baño, ascensor, etc., alquílase a familia, Ayacucho 2189, 2o. piso.

EN FLORES SE ALQUILA CASITA, próx. subt. Mario 2201, esq. Bonorino.

EN VILLA DEL PARQUE ALQUILASE, Nazarre 3327, ocurrir B. Mitre 1130, Angerich, de 12 a 5 p. m. v5

EN FLORES, PERGAMINO 515, SE ALquila en 50 $, casa con gran galpón material y 4 piezas madera.

EN BELGRANO SE ALQUILA, 11 de Septiembre 2173, casa familia, 2 salas, 4 dormitorios, comedor, espaciosos jardines, etc. Abierta de 10 a 12

EN BANFIELD ALQ. casa 5 hab., quinta 120 m. por 70 m., con jardines, árboles frutales, casa para jardinero, cochera, a 3 cuadras estación, tratar Caseros 2716 v5

EN LOMAS SE ALQUILA CASA-QUINta cinco habitaciones, dos de servicio, cochera y demás comodidades, San Martín 180. Llaves al fondo, calle Sáenz, al lado de la cochera. v6

GRAN CASA DE LUJO SE ALQUILA, Uruguay 1247. v17

QUINTA FLORESTA, 3 PZAS. 2000 vs. 20 pesos, alquilo, B. de Irigoyen 1152.

ALQUILER de CASAS y DEPARTAMENTOS

SE ALQUILA CASITA EN [illegible], tratar Sgo. del Estero 194 v4

SE ALQUILA CASA, VIAMONTE [illegible] 4 habitaciones.

SE ALQUILA DEPARTAMENTO PARA matrimonio solo, Cuenca 4[illegible]

SE ALQUILA AL SUR, SAN [illegible] 621, casa de sala y 4 piezas, galpón de 18x? metros, con zorra.

SE ALQUILA CASA ALTA, [illegible] No 1110, seis habitaciones y d[illegible]; tratar Bolívar 376

SE ALQUILA CASA Lima 1.4?, con 6 habitaciones y un local; [illegible] tratar de 9 a 11 a. m. y de 2 a 4 p. m.

SE ALQUILA, UNA CASA [illegible] ALTOS, Carlos Calvo 3996, esq. Quintino Bocayuva, tratar J. M. Moreno 879

SE ALQUILA CASA Y TERRENO BArato, en Villa Ballester, Alvear y Libertad, tratar en Tres Sargentos 41[illegible] v4

SE ALQUILA CASA BAJA, SIN ALTOS, moderna, con todas comodidades, Independencia 3043, de 9 a 12 y de 2 a 5 v4

SE ALQUILA UNA CASA AMPLIA, 16 grandes piezas, patios espaciosos, es apta también para taller; Gral. Urquiza [illegible]. Llaves en el 843. v5

SE ALQUILA en 150 $, CASA GRANDE para familia o para industria y comercio en general, gran terreno, cloacas, electras, etc. Republiquetas 3711, Belgrano v8

SE ALQUILA CASA CON TERRENO DE 1.500 v. c., con 4 d., cocina, w. c., aljibe y aguas corrientes; calle Arias a 54, a 8 cuadras de la estación Sarandí, a 1|2 cuadra del tranvía 22; tratar en la misma.

SE ALQUILA UNA HERMOSA CASA altos para familia, con 10 habitaciones, en la calle Ituzaingó 947, a media cuadra de la Av. Montes de Oca; tratar Florida 727. v5

ALQUILER DE LOCALES Y ESCRITORIOS

ALQUILO gran local, Moreno [illegible] y demás comodidades. v4

ALQ. LOCAL CON DOS PIEZAS, ESTantes y mostradores, Herrera 365 v4

ALQUILASE SALA ESPACIOSA PARA escritorio o consultorio, Salta 136. v5

ALQUILASE AMPLIO LOCAL CON gran sótano $ 140, Piedras 945.

ALQUILA GALPON MUCHA LUZ para industria o depósito, Belgrano 9[illegible]

ALQUILASE LOCAL PARA NEGOCIO O industria, Belgrano 967.

ALQUILO NEGOCIO ESQ. CON INST. Y luz 90 $, Chile 1500.

ALQUILASE LOCAL con galpón, comodidad flia., Paraguay 919|21 v6

ALQUILASE MISIONES [illegible] habitaciones y comodidades. v8

ALQUILASE AMPLIO subsuelo para depósito, Pueyrredón 1785, 60 $ v5

ALQUILASE UN LOCAL, 4 PIEZAS Y todo servicio, Santa Fe 44[illegible]

ALQUILASE LOCAL CON COMODIDAD para familia, Chile 879. v6

ALQUILO LINDA CASA con negocio, y galpón, Planes 673, tratar de 1 a 4 v5

ALQUILO LOCAL, BACACAY 1731, frente estación Caballito. v8

ALQUILASE RIVADAVIA 976 CASA 8 piezas, para escritorios, dentista, con signaciones, de 3 a 5, tratar en la misma

ALQUILASE LOCAL MODERNO, Río Janeiro 1881, con frente a Córdoba y Gazcón. v4

AMPLIO SOTANO, con entrada independiente, luz y dep., se alquila, Tucumán 3383. v4

ALQUILANSE MUY BARATOS 2 escritorios juntos o separados, luz y teléfono; Av. de Mayo 1032, piso 3o. v6

ALQUILO GALPON ALTO Y BAJO, todo de material y una pieza, Maza número 1266. v4

ALQUILO ESPLENDIDO LOCAL para negocio, cinematógrafo o fábrica, con 3 habitaciones, baño, cocina, y gran galpón al fondo, de 26 metros por 8 1|2 de ancho, Entre Ríos 2138. Verlo todo el día. Tratar Lavalle 200. v4

CARNICERIA LOCAL ALQUILO, ARENales 1316.

CORRALON CON CASA, 3 p. com. caballeriza, etc., alquilo 90 $, Gribbone 1260.

CONSULTORIO O ESTUDIO, Rivadavia 5767. Hermosa sala, balcón y vestíbulo espera, alquílase precio módico, casa confortable, familia distinguida.

DEPARTAMENTO CHICHE, para escritorio o familia, alquílase, $ 110, Talcahuano 428. v6

DEPOSITO ESPACIOSO, comodidades para fábrica, al empezar la 2da zona, Almafuerte 49|57, frente al Parque Patricios. v5

ESCRITORIOS, salas, vestíbulo, piezas, se alquilan, Talcahuano 469 v5

EN LO MEJOR DEL NORTE ALQUILO negocio y piezas, p. f., Santa Fe 1558.

ESQUINA para negocio, se alquila, barata, Guayanas 4699.

ESQUINA GRAN SALON, ALQUILO, calle Cevallos y México 1607. v6

ESCRITORIOS alquilo, amplias salas con balcones, 1er. piso, San Martín 362. v5

ESCRITORIO ALQUILASE AL VESTIbulo, Victoria 615.

ESCRITORIO CON BALCON A LA CAlle, mide 8 m. x 4, se alquila en 80 $, Corrientes 685.

ESQUINA MODERNA, 5 VIDRIERAS, con o sin comodidad, alq. barato, Rivadavia 4299.

EN PLENO CENTRO SE ALQUILAN 1 O 2 pisos con mucha luz, especial como para talleres de confección, sastrería o industrias manuales (pero sin salón de venta) a precio baratísimo, Corrientes 932, zapatería v5

GALPON y casa, ALQUILO, 1 c. de Corrientes, altura Gaz[illegible], Lavalleja 955.

GALPON SE ALQUILA PARA DEPOSIto o industria, Alsina 1842.

LOCAL ALQ. USPALLATA 1783, 55 $, con 2 p., tr. Bolívar 769.

LOCAL CON VIDRIERA alquilo 180 $; Bolívar 591. v4

LOCAL GRANDE, ALQUILO, 2 PIEZAS, patio, 85 $, Cangallo 2383. v4

LOCAL, sótano, piezas, amplio comercio, industria, alquilo, Córdoba 3072 v5

LOCAL CON VIDRIERA ALQUILO 70 $, Av. Pedro Goyena [illegible] v4

LOCAL CON CABALLERIZA, GARAGE, galpón y piezas, alquilo, P. de Julio 1398. v5

PANADERIA, ha trabajado 20 bolsas, horno moderno, alquilo 50 $, Navarro 2953, Villa Parque, tratar 86.

SE ALQUILA CASA PARA ALMACEN, con instalac., Alvarez Thomas 900. v6

SE ALQUILA negocio media cuadra de la pza. Italia, Serrano 2432, Palermo. v5

SE ALQUILA ESCRITORIO CON mucha luz y muy barato, Victoria 978, primer piso. v4

SE ALQUILA GALPON DE MATERIAL y bajos, con habitaciones, Olaya 1047, tratar Deseado 2966. v6

SE ALQUILA GRAN SALON INTERIOR para industria o depósito, 100 $, Alsina 946. v5

SALA dos BALCONES PARA ACADEMIA o caballeros, alquilase 45 pesos, Avda. de Mayo 733, 3er. piso, con ascensor.

SOTANO CON HORNO panadería, agua, fuerza motriz, alquílase $ 50, J. Newbery 3663.

SUBSUELO hermoso, a [illegible] (800 mts. cuadrados), céntrico, higiénico, con entradas independientes por Lavalle y por Libertad, frente hermosa plaza, con luz, ventilación, calefacción, limpieza mecánica, palcos para música, escritorio, numerosos lavatorios y w. c. de litosilo, alquílase, Lavalle 1156 v6

TERRENO con [illegible] Mercado Abasto alquílase [illegible] barata, Guardia Vieja 3599 esquina [illegible], tratar Cuba 2760. v4

HOTELES Y CASAS DE PENSION

A LA "Pensión Perú" [illegible] con muebles, matrim. 120 a 180, [illegible] 674. v4

A VICTORIA 788, [illegible] para familias, piezas ventiladas, [illegible] Pensión. v9

AL HOTEL FAMILIAR OFRECE PENsión para familias y caballeros, precios módicos, Cerrito 34. v8ab

A LA PENSION ESPAÑOLA", a $ 80 rica pensión, con [illegible] 40 y 50, tia 160, 2 y 3. B. Irigoyen [illegible] v4

A PRECIOS módicos [illegible] piezas regias, con y sin pensión, comodidades para familias y pasajeros [illegible] y día, Hotel La Riojana, C. Pellegrini 345. v7

HOTEL [illegible] 1419, piezas y pensión [illegible] v8a

HOTEL COCINA [illegible] O comerciantes 45 $ [illegible] Rivadavia número 1171. v4a

HOTEL COMERCIO [illegible] RIVADAVIA 1110 piezas, salas a [illegible] pasajeros, por día desde 3 $ mes, [illegible] 1100. v5

HOTEL ZAMORA, [illegible] TO 244, ideal para familias [illegible], hay linda sala, precios económicos

LAMAS PENSION [illegible] con cama 60, 65 y 70, [illegible] Suipacha 388. v5

PENSION "Salta", [illegible] amueb., pensión, familia [illegible] Salta 211.

PENSION Española [illegible] alquílanse lindas piezas con muebles [illegible] Rivadavia 1319. v4

CASAS, LOCALES Y PIEZAS BUSCADAS

BUSCO PIEZA sin [illegible], para soltero, salida indepen. [illegible] $ 20 a 25, dirigirse a P. Antonio [illegible] Contaduría F. C. Oeste, Once

CASITA, 2 ó 3 H. [illegible] DESEA ALQUIlar, radio Caballito [illegible], J. M. M., España 282. v5

CABALLERO busca pieza amueblada, céntrica, pago [illegible] $ con limpieza; Lima 165, Nelson.

CABALLERO serio, [illegible], pieza y pensión, en casa de familia distinguida, inútil escribir siendo [illegible] la pensión; Bogotá 2732.

CASA O DEPARTAMENTO A LA CAlle, se busca, [illegible] Corrientes, Independencia, Perú y E[illegible] habitaciones, por carta a J. Ga[illegible] José 1671.

CABALLERO serio, desea buena pensión y pieza a la calle en casa de familia francesa seria, dirección A. F., Carlos Pellegrini 65, por carta solamente.

CASAS, LOCALES Y PIEZAS BUSCADAS

CORRALONCITO 2 PIEZAS O CASITA, deseo alquilar, Vidt 1646.

CABALLERO EXTRANJERO BUSCA sala lujosamente amueblada, con baño contiguo, en casa seria, inútil ofrecer si no llenan condiciones indicadas. Escribir L. S. C., Casilla 1182. v5

DESEO PENSION, lo más cerca posible a Avenida La Plata al 400, P. L., Ugarteche 3009.

DEPARTAMENTO 3 PIEZAS, RADIO central, se precisa, dirigirse Chacabuco 78, N. A. G.

DESEO ALQUILAR CASITA 3 piezas, comodidades para auto, radio Palermo, datos Rincón 1475, A. González. v5

DESEASE ALQUILAR CASITA DE 70 pesos, cerca subterráneo, 2 meses depósito, Estados Unidos 1233, dep. 2.

DEPOSITO SE NECESITA DE BUENAS dimensiones, con preferencia radio Once, Retiro, Puerto, ofrecer dando todos detalles, casilla de correo 50. v4

DESEO ALQUILAR CASA moderna, bajos sin altos, hasta 8 habitaciones, radio Defensa, Irigoyen, Chile, Alsina; dirigirse Ursa, México 843. v5

DOS JOVENES DESEAN PENSION (almuerzo solamente) en casa de familia, como únicos pensionistas; dirigirse J. Duarte, B. Mitre 2800. v4

DESEO ALQUILAR UNA CUADRA DE terreno con casa para cultivo, cerca de estación, próximo 20 minutos de la capital, Avda. Santo Domingo 2623. v8

DESEO ALQUILAR CASITA 2 ó 3 P. CON jardín, fondo y comodidades, en la capital o alrededores, no más de 1 hora. Oferta por carta a José Larry, Charcas 2020. v4

DESEO ALQ. PIECITA amueblada p. homb. s. 30, pago 20 $ de Lavalle a Falucho y de Reconq. a Libertad; por carta a M. R.; Salta 440.

DOS JOVENES HERMANOS, ALQUILArían sala bien amueblada, en casa de familia distinguida, radio 5 cuadras de Rivadavia 1000. Se pagaría buen precio, dirigirse a E. Alturru, poste restante 1814, correo central. v4

EN CASA DE MATRIMONIO SOLO O corta familia desea matrimonio alquilar sala de altos, con todas las comodidades. Radio Belgrano a B. Mitre y Entre Ríos a Pichincha. Dirigirse por carta a J. R., Entre Ríos 390. v4

FAMILIA SIN CHICOS DESEA CASA, 6 piezas y comodidades; radio: Moreno, Independencia, Jujuy, Urquiza; datos y precio E. M., Humberto I 3233. v5

GALPON DE UNOS 350 metros, con 4 piezas, por lo menos, alquilaríamos, Independencia 4236. v4

GALPON DESEO alquilar, radio de Medrano al Este y de San Juan al Norte, oferta a C. D., Bolsa de Comercio.

GALPON SE NECESITA DE BUENAS dimensiones, con preferencia radio Once, Retiro, Puerto. Ofrecer dando todos detalles casilla correo 50. v4

GALPON CON UNA O MAS HABITAciones, para depósito, radio: Barracas, Tres Esquinas, Montes de Oca, se necesita, ofertas c. correo 1491. v6

JOVEN DESEA ALQUILAR PIEZA INdependiente, con o sin muebles, R. R., Av. Mayo 819.

JOVENCITO desea pieza de Tucumán a Paraná, Sáenz Peña a Garay hasta Defensa, Alsina 1472, E. R.

JOVEN de familia dinamarquesa, busca pieza y pensión, prefiere en familia francesa o inglesa, matrim. por el centro, por carta C. O., hotel Londres.

LOCAL para fábrica manteca, necesito, Cartas L. H., B. Mitre 544. v5

LOCAL PARA pequeña herrería, radio desde Belgrano a Arenales y San Martín a Callao se busca; Libertad 821. v4

MATRIMONIO, con una nena, desea alquilar 2 piezas con pensión, en familia decente, por carta, Suipacha 549. v4

MATRIMONIO DESEA ALQUILAR sala y dos piezas, sin muebles, con pensión, central, único inquilino, Chacabuco 76.

MATRIMONIO con señorita, desea en casa seria habitaciones amuebladas, con pensión, escribir Lavalleja 168.

MATRIMONIO desea alquilar a medias con otro matrimonio un depto. o casita o encontrar lo mismo en familia; Tucumán 833, J. F. v4

MATRIMONIO sin chicos desea pieza casa tranquila, precio 25 $, con cocina, radio Callao a plaza Italia. Cartas, Zunino, Avellaneda 3942.

MATRIMONIO solo desea alquilar pieza amueblada, en casa de familia seria, sin pensión, pagando por quincena adelant. J. L., Córdoba 9381.

MATRIMONIO solo busca salita y pieza sin muebles con o sin pensión, único inquilino, prefiere matrimonio o corta familia extranjera, precio módico, carta Cabildo 2317, M. D.

MATRIMONIO DESEA ALQUILAR DOS piezas sin muebles, en casa de familia, con comodidades, radio: México, Brasil, San José, Defensa, dirigirse a R. B., Humberto 1 642. v4

MATRIMONIO con tres hijos, uno de 5, 3 y 1 año, desea alquilar en casa de familia o señora sola honorable sala y antesala, con pensión; barrio muy central. Se desea y se dan referencias a satisfacción; dirigirse por carta a Romero, Belgrano 1141, dep. 3.

NECESITA señor SOLO PIEZA Y PENsión, en familia, comodidades, cerca subterráneo; dirigirse R. M., Rincón 130.

NECESITO casa 4 PIEZAS, cocina, etc., luz y tranvía cerca, pago 70 $, contrato por año, Caballito o Flores; tratar Tacuarí 239. v4

PIEZA CON TELEFONO BUSCO PARA taller tapicería, cartas a Cabildo 2217, A. G.

PIEZA AMUEBLADA EN FAMILIA, para hombre solo necesito, indicar precio, Lima 519, a G. F.

PIEZA sin muebles, deseo alquilar, hombre solo, radio plaza Mayo; escribir a K. L., poste restante, central.

PIEZA O SALITA AMUEBLADA, CABAllero solo, deseo alquilar, por carta a Urzuza, Bolívar 65.

PRECISO CASA O DEPARTAMENTO A la calle, depósito o garantía a satisfacción, buen inquilino, Asconapé, Billinghurst 1888.

PIEZA amuebl. sin pens. con oportunidad de utilizar piano de la casa, desea alquilar cab. alemán, Prof. radio E. Ríos, P. Colón, H. F.; Vélez Sársfield 318. v6

PROFESORA DE PINTURA DESEA alquilar sala y otra pieza o departamentito alrededor de la dirección: Rioja 1319.

PIEZA NECESITA MATRIMONIO SOLO, con o sin muebles, en casa de señora o matrimonio serio, con cocina y comodidades, precio y radio a casilla correo central 1564.

PENSIONISTA, UNICO EN CASA DE familia, desea pensión o piecita amueblada, por carta a E. R., Belgrano 2357. Radio: Hosp. San Roque, H. Niños y Facultad de Medicina.

PIEZA CENTRAL BIEN AMUEBLADA, con calefacción y pensión, en casa de familia argentina, desea señorita norteamericana Unica pensionista. Se dan y se exigen recomendaciones. Contestación a A. M., poste restante, correo central.

SEÑOR ARGENTINO BUSCA BUENA casa de pensión, indicar precio, por carta M. C., Esmeralda 433.

SE BUSCA LOCAL CON buenas comodidades para almacén por mayor; dirigirse a Paseo de Julio 648.

SEÑORA CON UN BEBE DE 11 MESES busca pieza, indicar precio, cualquier radio, a C. N., Maipú 282 v4

SE PRECISA PIECITA PARA ESTUDIO en casa sin chicos, P. C., Sarmiento 1281.

SE NECESITA local amplio, para industria, radio Independencia a Santa Fe y Río de Janeiro al Río, ofertas Defensa 759. v7

SALA SIN MUEBLES, CON PENSION de primera para matrimonio solo, inútil si no es único inquilino, radio céntrico, Dirigirse, Belgrano 312, dep. 2o. v4

SE DESEA ALQUILAR CASA DE 8 piezas principales, baño y dependencias, por Palermo, de preferencia cerca de Paraguay y Oro. Contestar datos por carta a H. Rocha, Juncal 1614.

SEÑORA distinguida desea pieza amueblada, balcón a calle con pensión o sin pensión en casa corta familia o señoras solas, cultas y rigurosa moralidad. Por carta, indicando precio a Señora V. D., poste restante Central

SEÑORA DISTINGUIDA CON CUATRO hijos y niñera desea alquilar en Belgrano, departamento de [illegible] 3 piezas, (sin muebles) y con pensión. Se prefiere buena casa de familia y se exigen y dan referencias de primer orden. Ofertas a R. M. F., Casilla de Correo 283 v6

SEÑOR SUECO DESEA PARA MAYO pieza muy bien amueblada, con pensión completa en casa de familia honorable. Casa moderna, con baño caliente y calefacción absolutamente garantida situada entre Rivadavia, Callao y Junca. Escribir indicando precio a B. F., casilla correo 1409 v6

ALQUILER DE PIEZAS SIN MUEBLES

ALQ. 2 PIEZ., MATRIM. O PER. may., Quito 3630 v4

ALQUILO SALA Y ANTESALA, COC. indep., único inq., [illegible] 1453.

ALQUILO PIEZA CON VENTANA, 15 pesos, sin cocina, [illegible] 724

ALQUILANSE 2 LINDAS PIECITAS, Gallo 451 v5

ALQUILO pieza a hombre solo en familia, Aroma 1066 [illegible] v6

ALQUILASE SALA GRANDE a personas mayores; Belgrano 35[illegible] v6

ALQ. LINDA PIEZA para hombre solo, Victoria 685.

ALQUILASE pieza, [illegible] a hombre solo, en 25 $, Libertad [illegible] v4

ALQUILO UN GRAN COMEDOR, Lavalle 620. v4

ALQUILASE AMPLIO comedor a señores solos, casa flia., Victoria 2175 v4

ALQUILO SALA Y ANTESALA ESPACIOsas, puerta a la calle, Cevallos 931 v4

ALQUILO PIECITA PARA HOMBRE solo, Montevideo 118 v4

ALQUILO pieza grande, Av. de Mayo 1057 piso 3o., núm. 5. v4

ALQ. PIEZA PERSONAS SOLAS, NO hay papel; Paraná 751. v4

ALQUILER DE PIEZAS SIN MUEBLES

ALQ. comedor, 2 pzas., pta., baño, c. luz, único inq., sin papel, Almagro 1677 v4

ALQUILO COMEDOR Y UNA PIEZA corrida, Alberti 2075. v4

ALQUILASE PIECITA PARA HOMBRE solo, Corrientes 1212, 1er. piso. v5

ALQUILO PIEZA GRANDE, casa familia, Sensilosa 120, una cuadra sub. v4

ALQUILASE 18 $ PIECITA, HOMBRE tranquilo, Victoria 615.

ALQUILASE PIEZA LINDA A MATRImonio u homb. solos, Sarmiento 1464 v5

ALQUILASE PIEZA A UNO O DOS caballeros, Pavón 3896. v5

ALQUILO PIEZA, A HOMBRE SOLO, calle Sarmiento 971, depto. 8. v4

ALQUILO JUNTAS, HERMOSA SALA Y 3 piezas o más, Charcas 1679.

ALQ. PIECITA 18 $, luz, Sgo. del Estero 1086, altos. No hay papel.

ALQUILASE a señor solo, linda piecita, con balcón; E. Unidos 590.

ALQUILASE linda pieza a matrimonio decente sin chicos, Rivadavia 2559, d. 42

ALQUILO COMEDOR y dormitorio, a familia, San Carlos 4120.

ALQUILASE PIEZA, hombre solo, casa particular, Humberto I 1737. v5

ALQUILASE PIEZA grande, para matrimonio solo, Rincón 258.

ALQUILASE PIEZA PARA HOMBRES solos, Alsina 937.

ALQUILO PIEZA MATRIMONIO SOLO, baño contiguo 30 $, Lima 1120.

ALQUILASE UNA SALA A HOMBRES solos Sarmiento 657, 1a. escalera, altos

A 1 CUADRA de las barrancas, alq. linda pieza a persona sola, único inquilino, Pampa 1410. v5

ALQUILO 2 SALAS, JUNTAS PARA familia y negocio, tiene medidor de mo[illegible] Constitución 2927-33.

ALQUILASE PIEZA SIN MUEBLES A señor decente, Bmé. Mitre 1130 (dirigirse al portero), único inquilino.

ALQUILO pieza, despensa, ventana, calle, único inquilino, 26 $, hombre solo, calle Humberto 1 1894. v5

ALQUILASE UNA PIECITA para persona sola o matrimonio, Aráoz 2260, a dos cuadras de Santa Fe. v4

ALQUILO SALITA INDEPENDIENTE, casa decente, comodidades; calle Gaz[illegible]

ALQUILANSE EN CASA MODERNA 2 hermosas salas sin muebles, con comodidades, Alsina 730, 3o., dcha., asc. v4

ALQUILO HERMOSA PIEZA ECONOmía a 1 ó 2 empleados, Moreno 1360, dep. 18

ALQUILO 2 PIEZAS A HOMBRES SOlos, únicos inquilinos, Maipú 942, depart. 2 v4

ALQ. ESPACIOSA SALA con ventanas y baño a caballeros solos; calle Tucumán 439 v5

ALQ. PIEZA a señora o señorita, con toda comodidad, único inquilino, Pueyrredón 457. v4

A HOMBRE SOLO, SE ALQUILA UNA pieza, único inquilino, se piden y se dan referencias, Sarmiento 971, piso 4o., dep. 15 interior, hay ascensor. v4

ALQUILO COMEDOR, DORMITORIO, piecitas a personas mayores distinguidas, sin chicos, casa tranquila, único inquilino, todas comodidades modernas, Almagro 1235. v4

ALQUILASE confortable habitación a caballero o señora, casa matrimonio solo, sumamente honorable; se piden referencias. Corrientes 3272, piso 1o., departamento 6. v4

COMPAÑERO DE PIEZA, PERSONA seria, Corrientes 1254, dep. C., 2o. p. v4

COMEDOR alquilo, a mayores, cocina independiente; Chacabuco 868.

COMPAÑERA de pieza que sea española se precisa; Cevallos 184.

COMEDOR Y pieza se alquila, matrimonio solo, Junín 1255.

COMPAÑERA DE pieza, se precisa, calle Sáenz Peña 523.

DOS PIEZAS alq. matr. o mayores, todas com., c. decente, ún. Paraguay 2583. v4

EN CASA de familia, alquílase pieza a hombres solos, Salta 537. v4

EN BELGRANO, Juramento 1611, buena habitación alquilo barato a señora.

EN CASA de corta familia, se alquila habitación a hombre solo, Tres Sargentos 379.

EN PALERMO SE ALQUILA SALA A matrimonio solo en casa de familia, único inquilino, Guatemala 5966.

EN CASA MODERNA ALQUILASE ESpaciosa pieza a hombres solos, sin muebles; Alsina 730, 3o., dcha., ascens. v4

MATRIMONIO o señora, linda pieza, comodidades, luz, Sarandí 1376, d. 4. v5

MATRIMONIO ALQUILA SALA A CAballero, Esmeralda y Paraguay tratar Tucumán 1092.

MATRIMONIO SOLO, EXTRANJERO, distinguido, alquila en casa alta a matrim., igual 3 lindas piezas. Unico inquilino, ref. mutuas, Ayacucho 290.

PIEZA chica independiente con luz alquilo, $ 27, 24 de Noviembre 71.

PIEZA ALQUILO, hombres solos, 30 $, Córdoba 1610.

PIEZA A HOMBRE SOLO ALQUILO, Piedras 947, dep. 2.

PIEZA A HOMBRES ALQUILO, CASA baja, sin altos, San José 265. v5

PIEZA LINDA ALQUILASE BARATO, con luz, Lima 446.

PIEZA A MATRIMONIO ALQUILO, aire y luz, Constitución 2845, dep. 12. v4

PIEZA SE ALQUILA, CORRIENTES 869, dep. 17. v4

PIECITA ALQUILO 18 $, c. luz, a señora o señorita; piden y dan referencias, Montevideo 1019, dep. 12. v4

PIECITA ALQUILO INDEPENDIENTE a empleado de comercio, único inquilino, Humberto I 1589.

PIEZA CON todas comodidades, se alquila a una o dos señoras solas, Venezuela 3354, depto. 26, precio 30 $.

SE ALQUILA SALA, ANTESALA Y DOS piezas, Rivadavia 5508. v5

SE ALQUILA UNA LINDA PIEZA, Bacacay 3196, Flores.

SE ALQUILAN dos piezas para matrimonio solo, Pavón 1719. v6

SE ALQUILA PIEZA HOMBRE SOLO, Victoria 3245.

SALA, antesala independientes, baño inmediato, alq. Cerrito 416, dep. D.

SALA, ANTESALA y comedor, alquilo, todas comodidades, Pasco 836.

SALA ALQ., balcón y todas comodidades, a mayores, Córdoba 1610.

SE ALQUILAN 2 espléndidas PIEZAS a mayores, 70 $, Humberto I 1145.

SALA LINDA alquilo a caballeros, en familia sin chicos, Tacuarí 164, piso 2o.

SE ALQUILA SALA BALCON, 25 DE Mayo 298. v5

SE ALQUILAN PIEZAS, LAMBARE 865

SALA SE ALQUILA PARA PERSONAS mayores, Andes 937, no hay papel.

SE ALQ. LINDA PIEZA GRANDE PARA dos hombres solos, Bmé. Mitre 819

SE ALQUILAN PIEZAS grandes y chicas a hombres, Alsina 750 v5

SE ALQUILA pieza a hombre solo en 12 pesos; Maipú 725

SE ALQUILAN 3 LINDAS PIEZAS, casa muy tranquila, Acevedo 136. v5

SALA ALQUILO, A MAYORES, COCINA independiente, Chacabuco 868

SALA Y ANTESALA, alquilo a personas mayores, sin chicos, Andes 1431

SE ALQUILA COMEDOR GRANDE A personas mayores, Alsina 946 v5

SE ALQUILA PIEZA GRANDE HOMbres solos, Piedras 657 v5

SE ALQUILA una pieza para señor solo, Canning 2139 v5

SE ALQUILAN 2 PIEZAS Y COCINA, Recuero 1947, Flores v5

SE ALQUILAN PIEZAS PARA HOMBRES solos, Carlos Pellegrini 531 v4

SE ALQ. HERMOSA SALA CON TODO confort, Av. de Mayo 981, 3er. piso v5

SE ALQUILAN 2 piezas chicas a personas mayores, Castillo 1550, único inq. v4

SE ALQUILAN habitaciones en casa de familia, Hidalgo 536 v4

SE ALQUILA sala para personas mayores, Av. Quintana 242 v5

SE ALQ. PIEZA A HOMBRE O PERSOna mayor, Pueyrredón 1507 v4

SE ALQUILA PIEZA, CASA DE FAMIlia, Humberto 1 1387

SE ALQUILA una pieza, para hombres solos, Venezuela 1645

SE ALQUILA PIEZA A HOMBRES SOlos, Est. Unidos 3270 v5

SE ALQUILA pieza a hombre solo, Paraná 164. v5

SE ALQUILA SALA ANTESALA, matrimonio o persona mayor, Don Cristóbal núm. 273.

SE ALQUILAN 2 PIEZAS A MATRIMOnio solo, único inquilino, México 1428, depto 5.

SE ALQUILA PIECITA MADERA A hombre solo, luz eléctr. $ 12, Olleros 2427. v5

SE ALQUILA sala y salita o comedor y dos piezas, con comodidades, Carlos Calvo 3559. v5

SE ALQUILA A PERSONAS mayores, una pieza grande con cocina, referencias recíprocas, Cerrito 1222 v6

SE ALQUILAN 2 SALAS, COCINA, matrimonio solo, 55 $, Montevideo 527, 2o. piso.

SALITA alquílase, en familia, para hombres solos balcón a la calle, aire y luz, Libertad 1046, altos.

SE ALQUILA PIEZA y piecita, con luz eléctrica a matrimonio solo, único inquilino, 35 $, Bulnes 36.

SE ALQUILA UNA SALA CON COMODIdades y luz eléctrica, Republiquetas 1494, Saavedra v4

SE ALQUILAN 2 PIEZAS, UNICO inquilino, casa tranquila y decente, Azul 669, Floresta. v4

SE ALQUILAN EN CASA DECENTE 2 piezas a matrimonio solo, único inquilino, Pasaje Piedad 11. v5

ALQUILER DE PIEZAS SIN MUEBLES

SE ALQUILAN DOS PIEZAS A MATRImonio honorable, único inquilino, Lavalle 1615, dep. 7. v4

ALQUILAN 2 PIEZAS para personas [illegible] en casa de familia; Falcón v4

SE ALQUILAN DOS PIEZAS JUNTAS, independientes, a mayores, Cevallos número 1221 v5

SE ALQUILA SALA A señora o señorita sola, único inquilino, tratar Bulnes número 774 v4

SE ALQUILAN DOS piezas una chica y otra grande con mucho aire y luz, para hombres solos, G. Urquiza 1052. v4

SE ALQUILA UN COMEDOR Y 2 PIEzas, con sus respectivas comodidades, a una sola familia, Alvarez 1636. v4a.

SALA Y ANTESALA EN CASA DE familia distinguida, se alquila, con todas comodidades, darán razón Sarmiento 2337, [illegible]

SE ALQUILA A PERSONAS MAYORES, tres piezas grandes, teléfono, azotea y demás comodidades, $ 120. Unico inquilino [illegible] 1586, 3o. v5

SALA 6x5 1|2, y antesala 4x4, recién pintadas y empapeladas, se alquilan [illegible] 1147, casa planta baja, no hay [illegible] comodidad.

SALA Y DORMITORIO SE ALQUILA, 4 cuadras subterráneo, estación José M. [illegible] jardín al frente, muy ventilado, [illegible], no hay papel, Hidalgo 444.

SEÑORA sola alquila pieza, piecita o separado a señora o señorita, única inquilina, referencias mutuas. Verla de 10 a 3 p. m., Corrientes 2517, 2o., izq., [illegible] v6

HABITACIONES AMUEBLADAS CON O SIN PENSION

A [illegible] PIEZA AMUEBLADA A 1 ó 2 señ[illegible] precio módico. Corrientes 249. v4

ALQUILO PIEZA, CASA FAMILIA, CON o sin muebles, Libertad 281. v5

ALQUILO pieza grande, amuebl., para dos personas, Chacabuco 725. v4

ALQUILANSE SALA Y PIEZA C. vent. amueb., con pensión, matrimonio o caballeros, Méjico 990, 2o., derecha. v4

ALQUILO SALA CON MUEBLES Y pensión, Rodríguez Peña 426. v4

ALQUILASE SALA Y DORMITORIO bien amuebl., indep., Libertad 349. v4

ALQ. SALITA Y UNA PIEZA, con pensión, Tacuarí 83, 1er. piso derecha. v4

ALQ. PIEZA AMUEBLADA, TALCAhuano 862, 4o. piso. v5

AV. MAYO 847, 4o. P., PIEZA Y PENsión para dos, no preguntar portero. v4

ALQ. SALA AMUEB. 3 BALCONES, B. Irigoyen?, Sarmiento 1319, 1o v4

ALQUILO PIEZA amueblada, caballero solo, Sadi Carnot 456. v8

ALQUILO PIEZA amueblada, persona sola, Suipacha 1067, dep. 3.

ALQUILO PIEZA AMUEBLADA, UNICO inquilino, Arenales 2318. v4

ALQUILASE pieza con mueb., luz, 28 $, casa flia., Cochabamba 948. v4

ALQ. PIEZA CON MUEBLES A 2 hombres o matrimonio, Cerrito 348.

ALQUILASE PIEZA CON PENSION, teléf. y baño, Tucumán 1110.

ALQUILASE UNA PIEZA, MUEBLES Y pensión familia, Sarandí 464. v4

ALQUILASE SALITA AMUEBL., CON pensión, México 990, 3o., derecha. v5

ALQUILO espléndida pieza, amueblada, a matrimonio, Paraná 358, depto. F. v5

ALQ. SALA CON PENSION PARA 2 personas serias, en flia., Rivadavia 2182. v4

ALQUILASE PIEZA amueblada, con pensión, Corrientes 982. v4

ALQ. sala o pieza bien amueb., buena pensión a matrim., c. flia., Libertad 269. v5

ALQ. PIEZA indep., con o s. muebles, Charcas 5280.

ALQUILO UNA PIEZA amueblada, Carlos Pellegrini 751. v5

ALQ. HABITACION AMUEB., INDEP., Cangallo 1686, 1er. piso. v5

ALQUILASE PIEZA Y PENSION, RIO Bamba 284.

ALQUILO PIEZA CON MUEBLES, Esmeralda 980, piso 2o., izquierda.

A CABALLERO alquilo pieza regia, amueblada, Corrientes 1254, 6o. piso.

ALQ. PIEZA AMUEBLADA A LA CAlle, p. hombre solo, C. Pellegrini 317. v6

A 2 hombres o matrim. pieza y pens. familiar; Av. de Mayo 1353, 1er. p.

ALQUILASE pieza con pensión, teléfono, Ecuador 1373, piso 1o., dep. 4. v5

ALQUILASE sala amueblada, para uno o dos caballeros; Cangallo 1029.

ALQUILO PIEZA, sala amueblada, pensión, casa familia; Salta 211.

ALQUILO PIECITA amueblada, hombre solo 30 $; Av. Mayo 1012, 4o. izquierda.

ALQUILO pieza con muebles, a matrimonio, lavar, cocinar, 40 $, Moreno 1735.

ALQUILO SALA AMUEBLADA, con o sin pens[illegible]; Agüero 282.

ALQUILO PIECITA amueblada, casa familia, teléf., Corrientes 1212, p. 1o.

ALQUILASE SALA bien amueblada con pensión; Av. de Mayo 891.

ALQUILASE pieza amueblada, casa de familia, Avda. de Mayo 676, 5o. piso.

ALQUILASE habitación, con o sin muebles, a señor solo; Pozos 742.

ALQUILASE sala bien amueblada, independiente, E. Ríos 176.

ALQUILO PIEZA con muebles, baño y teléfono; Corrientes 1375.

A CABALL. PZA. C. ventana, pensión en flia., Corrientes 1455, 5o., dcha.

ALQUILASE PIEZA para hombre, amueblada en 25 $, Libertad 128, 1o. der.

ALQUILASE PIEZA grande amueblada a caballero, 40 $; Alsina 890.

ALQ. PIEZA AMUEB. Y PENSION a matrim., único inq. Tucumán 985, 1o.

ALQ. PIEZA AMUEBL. a 1 ó 2, casa familia, Defensa 1281. v5

ALQUILASE PIEZA CON PENSION, BAralta, Victoria 826.

ALQUILASE PIEZA AMUEBLADA para hombre solo, Sarmiento 2191.

ALQUILO sala amuebl. a caballero, c. familia, teléf., R. Bamba 58, 1er. piso.

ALQUILASE PIEZA bien amuebl. para 1 o 2 caballeros, Callao 496, 2o. piso.

A SARMIENTO 1312, 1o., dos pensión a caballeros, en flia., precios módicos.

ALQUILO PIEZA CON muebles, Lavalle 1139.

ALQUILASE sala amueblada, independiente, Santiago del Estero 371.

ALQUILO SALITA amueblada con pensión a persona distinguida. Bolívar 809.

ALQUILO PIEZA AMUEBL. PARA tres caballeros, familia, teléfono, Paraná 254.

ALQUILASE PIEZA AMUEBLADA, A caballero, en familia, Bdo. de Irigoyen 1019. v3

A MATRIMONIO O 2 CABALLEROS cedo sala con pensión sana; Moreno 4o., ascensor. v5

ALQUILO PIEZA AMUEBLADA, CON pensión, casa de familia a señora formal o señorita, Tucumán 2026. v5

ALQUILASE SALITA espléndidamente amueblada, 45 $, familia vasca; calle Lambo? 472. v5

ALQUILASE pieza amueblada, espléndido balcón con vista al río, Bouchard 484, altura Lavalle 3er. piso, depto. E.

ALQUILASE SALITA independiente y pieza amueblada, caballeriza, casa familia, Talcahuano 488.

ALQUILASE pieza amueblada, mucho aire e higiene, familia 3 personas mayores, Perú 358 2o. piso casa C.

ALQUILO SALA AMUEBL., CON PENsión, a matrimonio, Entre Ríos 343, 1er. piso, ascensor.

ALQUILASE SALA AMUEBLADA, todo confort, entrada independiente, para matrimonio o artista, Tacuarí 1282. v6

ALQUILO SALA AMUEBLADA A MAtrimonio o caballeros, con cocina, 65 $, Moreno 321. v4

ALQUILO PIEZA MUY BIEN AMUEBL., para caballero solo, único inquilino, razón Alsina 1201. v5

ALQUILO SALA A MAYORES, con pensión, trat. familiar, Esmeralda 529, 2o. v4

ALQUILO PIEZA AMUEBLADA a matrimonio, casa familia: calle Chacabuco 1158 v4

ALQUILO PIEZA AMUEBLADA, INDEpendiente, Corrientes 1253, Depto. 22, piso 2o v4

ALQUILO SALA Y ANTESA amueblada a caballero formal, 75 pesos; Alsina 2026. v5

ALQUILASE PIEZA AMUEBLADA PAra hombre solo, casa familia, Chacabuco 173 v5

ALQUILO EN CASA FAMILIA, pieza amueblada, con o sin pensión, a hombre solo (sin papel), San Juan 168 v5

ALQUILO SALA AMUEBLADA Y PIEZA chica con pensión, Corrientes 1153, 1er. piso, depto. 11

ALQ. HABITACION AMUEBL., casa familia, Defensa 118, 2o. piso, dep. 4 ascensor.

A ESTUDIANTES alquilo hermosa pieza amueblada y pensión, para dos, Azcuénaga 1014.

ALQ. SALA Y PIEZAS BIEN AMUEBLadas con pensión, de 1a., a personas distinguidas, precio módico. Cerrito 157. v3

ALQUILASE HERMOSISIMA pieza amueblada con balcones y buena pensión familiar, Beruti 2485 esq. Pueyrredón.

ALQUILASE SALA, SALITA, ENTRADA independiente, bien amuebl., comodidades, referencias mutuas, Callao 295, 4o. piso

ALQUILASE PIEZA AMUEBLADA, con pensión, baño, teléfono, Tucumán número 1058, 2o. piso.

ALQUILO 2 SALAS CON MUEBLES O sin, caballeros, único inquilino, Alsina 1150, dep. 1.

A PRECIO MODICO SALITA, PENSION todo confort, en familia francesa, Esmeralda 603, 3o.

ALQ. sala amueblada a señor distinguido, único inq., casa fam., hay teléfono; E. Unidos 1156, 2o. piso.

HABITACIONES AMUEBLADAS CON O SIN PENSION

ALQUILASE dormitorio y escritorio, baño, pensión esmerada, familia distinguida, muy central, darán razón, Suipacha 566.

ALQ. SALA, ANTESALA Y PIEZAS amuebladas, confort moderno, con o sin pensión, en familia, San Martín 522, 1er. piso, dep. 8. v5

BUENA PENSION, en familia, se reciben pensionistas, Libertad 269. v4

CON PENSION SE ALQUILA SALA a personas serias, Victoria 1163. v5

DOY PENSION A DOMICILIO en vianda, casa familia, Esmeralda 1056, dep. B. v5

DORMITORIO bien amueblado, se alquila a señor serio, único inquilino, Montevideo 261, 2o. piso, D.

DEPARTAMENTO, SALITA, dormitorio, baño, amueblado, a la calle, con pensión alquilo, Cerrito 244.

EN 40 $ pieza amueblada central, señor o señora seria; Charcas 1070. v4

EN FAMILIA, ALQUILASE SALITA con muebles a Sr. solo, Ecuador 1286. v5

EN compañía caballero daríase pensión a otros, precios módicos, baño, teléfono U. T. 6214, Juncal, Gallo 1989.

EN CASA DE FAMILIA SERIA SE ofrece pensión a 2 caballeros, mucho aseo, prec. 40 a 45 $. Ayacucho 1294.

EXCELENTE PENSION A SEÑORITAS Y caballeros en familia, Av. de Mayo 676, piso 4o. ocha. v4

ENTRE RIOS 461.

Pieza amueblada con todas comodidades balcón a la calle, para caballero solo. v4

FAMILIA RESPETABLE alquila sala amueblada, con pens. Laprida 1246. v4

FAMILIA RESP., alq. antesala grande, s. mueb., c. pens., Laprida 1650. v5

FLORES, ALQUILO PIECITA amueblada en 20 pesos, Avellaneda 3488.

FAMILIA alq. sala sin muebles, pensión, matrimonio, Rivadavia 3050, Once. v4

HABIT. AMUEBL., PENSION familia, todo confort, Corrientes 1262, p. 3, dcha.

PIEZA A LA CALLE, CON pens., a matrim. o pers. serias, alq. S. Fe 2707.

PENSION y sala balcón a compañero, a $ 50, Tucumán 413.

PENSION DOY a caballeros y hay linda pieza amueblada, Perú 367.

PENSION CON VINO 35 $, con cama a caballero 55 $: B. Mitre 638.

PENSION COMPLETA, U. T., 2 C. sub., Bacacay 3050, Flores. v4

PENSION, BUENAS PIEZAS, VENTILADAS, 60, 65 $, teléf., Tacuarí 386. v4

PIEZA CON MUEBLES, CASA FAMILIA, se alq., B. Mitre 1428, altos. v4

PIEZAS AMUEBLADAS Y PENSION, para caballero, B. Mitre 3416. v5

PENSION sana, c. pieza a caballeros o mat., Lavalle 1069, piso 1o. v4

PIEZAS amuebladas alq. 1 ó 2, barato, Talcahuano al 400, t. Pellegrini 62, esc. 4. v4

PIEZA BIEN AMUEBLADA, casa confort alq. a caballeros; Callao 769. v4

PENSION doy a caballero, con una pieza, B. de Irigoyen 1328. v4

PIEZA AMUEBL. Y PENSION, baño, tel., casa familia, Victoria 2148, 1o. v5

PIEZA AMUEBLADA INDEPENDIENTE, a mayores, Libertad 413, 2o. piso. v4

PIEZA SIN O CON PENSION familiar, comod., único inq. alq. Malabia 635.

PENSION Y PIEZA A 1 O 2 señoritas, da familia decente, Charcas 2123.

PIECITA ALQUILO con pensión, luz eléctrica, a caballero; Pellegrini 730.

PIEZA AMUEBLADA, hombre solo, se alquila; Viamonte 845, depto. 3.

PIEZA con o sin muebles, balc., (pensión), 1 hem. comedor, c. balc., Salta 1493. v5

PIEZA amueblada a señor serio, alquilo, casa matrimonio solo, a la calle, 40 $; Larrea 325. v5

PIEZA ALQUILO, al jardín, con muebles, 1 cuadra estación colegiales, Conesa 821. v5

PENSION FAMILIAR, para señora anciana, preciso; doy y pido antecedentes, Lavalle 668.

PIEZA con muebles, a señor serio, alquila familia decente, único inquilino; Pueyrredón 652, dep. 7.

PIEZA Y SALA AMUEBLADA, pensión, todo confort, casa familia, b. caliente, Rincón 168. v5

PIECITA ALQUILO CON LUZ y ventana, con pensión, a persona sola; Charcas 1583, 1er. piso, dep. 3.

PIEZA AMUEBLADA, A CABALLERO dist., alq., Sarmiento 971, 11 p., depart. C. v5

SE DA PENSION CON PIEZA, B. MITRE 1725. v5

SE ALQUILA PIEZA AMUEBLADA, Maipú 341, 2o. piso, izq. v5

SALA INDPNTE. PARA MAT. CON pensión, alq., Tacuarí 83, 1o. p. izqda. v5

SALITA AMUEBLADA CON PENSION, alquilo, Montevideo 119.

SALA AMUEBL., baño adjunto, alq. a señor, 90 $. Córdoba 1495, 4o., dep. 7.

SE ALQUILA SALA CON O SIN muebles, Cabildo 152, dep. D. 1er. piso. v5

SE ALQUILA SALA A HOMBRE SOLO, bien amueb., Tucumán 800, 2o. p. No. 8. v4

SE ALQUILA pieza amueblada, Santa Fe 1674. v4

SALAS Y PIEZAS CON PENSION SE alquilan; Callao 249. v4

SE ALQUILA LUJOSA sala amueblada, casa flia., Lima 176. v4

SE ALQUILAN PIEZAS A CABALLEROS, amuebladas, Tucumán 2250. v4

SALA CON BUENA PENSION, CASA familia, Moreno 1288, piso 2o. v4

SE DA PENSION, EN CASA de familia, tratar Reconquista 498. v4

SE ALQUILA UNA PIEZA AMUEBLADA para caballero, Azcuénaga 332. v5

SE ALQUILA PIEZA AMUEBLADA con pensión a caballero, Córdoba 2508.

SE DA PENSION EN 120 $ a señoritas, casa seria, Bermejo 395.

SALITA AMUEBLADA A HOMBRE SOLO, se alquila, Pasco 260.

SALA AMUEBLADA, terraza, tel., baño en familia, se alquila; Córdoba 2946.

SE ALQUILAN 2 PIEZAS JUNTAS O SEparadas, con o sin pensión, a hombres solos, sin muebles, Alsina 730, dep. 15

SALITA para matrimonio o dos señores, con pensión primera, se alquila, calle Tucumán 305.

SEÑORA alq. sala y dormitorio amueblados, teléf., cocina indep., Cerrito 607, 1er. piso, depto. 2. v5

SE ALQUILA UNA SALA con pensión, entrada independiente y balcón a la calle; San Juan 891.

SALA LINDOS MUEBLES A señor SErio, casa familia, Libertad 443, piso 2o. v5

SE ALQUILA pieza amueblada, hombre solo, con buenas referencias, único inquilino; Talcahuano 426, depto. 10. v5

SE ALQUILAN SALAS CON BALCON A calle a 30 y 35 $. con o sin pensión, Alsina 1429. v4

SE ALQUILA PIEZA GRANDE, BIEN amueblada, con pensión, para matrimonio o dos caballeros, Rivadavia 2069. v4

SE ALQUILAN SALAS Y PIEZAS amuebladas, con o sin pensión, San Martín 493. v5

SE ALQUILA PIEZA con muebles, con mucho aire y luz, para hombres solos, Gral. Urquiza 1053. v4

Señorita SOLA, ALQUILA pieza y piecita amueblada, matrimonio o señora Pedro Goyena 269, dep. 10. v5

SE ALQUILA SALA y pieza amueblada, a matrimonio o caballeros, Bolívar 341 1er. piso, izq. v7

SALITA AM. CON BUENA pens., en casa de flia., 60 $. 2 cuadras de Constitución, Montes de Oca 251, casa 25

SE ALQUILA SALA amueblada, con pensión y pieza, matrimonio o señores, en Chacabuco 140. v5

SALA Y PIEZA sin muebl. con pensión superior da flia. honorable, a matrim., señora o señorita, México 1376 v5

SE ALQUILA PIEZA amueblada, con pensión 100 $ a 2 caballeros o matrimonio; Chile 404.

SE ALQUILA PIEZA amueblada con balcón a la calle, a hombre solo en casa familia tranquila, único inquilino, ca... 507. v5

SALITA a la calle, lujosamente amueblada y pensión, alq. a señora distinguida o caballero, único inq., Andes [illegible], 4o derecha.

SALA SIN MUEBLES PARA PROFESOra y dormitorio amueblado, matrimonio, central. A Profesora, Suipacha 323, segundo.

UNA O DOS PIEZAS amuebladas, baño contiguo, con o sin pensión, único inquilino alquilo, Olleros 3240, entre Cabildo y 11 de Septiembre.

ESCUELAS, INSTITUTOS Y ACADEMIAS

ACADEMIA Superior de Comercio "Pellegrini", Avellaneda 2106, Flores v5ab

ACAD. Central, teneduría, franc., inglés, máq., taq., ort., cuent., Chacabuco 158

AMBOS SEXOS, ESCRIBIR A MAQ., $ 1, mes, San Juan 1543, Academia. v1ab

ACADEMIA MARQUE.—INGRESO Colegio Militar, Pozos 1118. v5

AÑOS, FACULTAD, IDIOMAS, com., idiomas, grad., part., máq., Paraguay número 3554, I. v5

ACADEMIA argentina de corte y confección. Enseñanza rápida por método sencillo; Humberto I 2035. v5

A ESCUELAS Nacionales por Correspondencia, prep. id. farmacia, part., Bachil., etc. Pavón 3632. v6

ACADEMIA COMERCIAL "MERCURIO" Rivadavia 2475, prepara a tenedores de libros en breve tiempo y da título del mismo, a $ 10 al mes. Director: C. Pagano, inscripción gratis, de 7 a. m. a 10 p. m. v6

ACADEMIA "CAMPOS" MILITAR Y NAVAL
Profesores ex oficiales ejército y marina, Dr. Victorino Campos. Preparación para ingreso Colegio Militar y Naval. Pueden [illegible] Arenales 3340. v4

ESCUELAS, INSTITUTOS Y ACADEMIAS

ACAD. BERNARDI, CORTE, CONFECción, premiada Minis. Instruc. Públ. y 30 premios de concursos. Otorga dipl. de mayor valor en Amér. del Sud: Santa Fe 2606. v5ab

ACADEMIA SUPERIOR DE COMERCIO "Heller". Central: Corrientes 1980. Sucursales: Corrientes 3735 y Rivadavia 6838. Preparación "Contadores", "Tenedores de Libros", cajeros, empleados, taquigrafía, máquina. Clases para señoritas. Cursos por correspondencia al interior. Otorga diplomas. Director: A. Heller, contador público nac., autor de las obras Método Heller. v6

ADQUIERAN INFORMES EDUCACIONALES en el Instituto José Enrique Rodó, Bmé. Mitre 1876.—Esta prestigiosa casa de educación recibe pupilos. El 5 de abril funcionará el curso de Bachillerato Nocturno, rigurosamente atendido. Funcionan cursos especiales de la E. Naval, Col. Militar, Comercial, idiomas, y de ingreso a la Facultad de Medicina, cuyos exámenes se efectuarán el 20 de abril. Hay vacantes para todos los grados. v5

ACADEMIA "LUIS PASTOR" NAVAL Y MILITAR
Director: F. Suárez de Deza, ingeniero y catedrático nacional. Preparación sólida para ingreso al Colegio Militar y Escuela Naval. El éxito de esta academia en 39 años lo prueba estar formadas la E. Naval y C. Militar por alumnos de la misma, siendo la única que obtuvo las primeras becas en los últimos exámenes, ingresando todos sus alumnos. Está abierta la inscripción. Pupilos y extern., Azcuénaga 1054. v6

AL INSTITUTO LLONCH DE FONTOVA. Belgrano 1828, se reciben pupilas y externas. Corte, confección, lencería, sistema moderno, premiado en Milán 1915. Aprobado en las escuelas nacionales. Corte en un mes. Preparo para el Consejo N. de Educación, corsés, sombreros, bordados, encajes a mano y máquina, dibujo, pintura, repujado, incisión sobre madera y nácar, cerámica, artes decorativas, flores e idiomas. Programas de la escuela profesional, Academia N. de B. Artes, presenta a la Alianza F. Hay becas. v5

AL INSTITUTO SUPERIOR "AQUILANO", Cangallo 1723. Director, José R. Aquilano, contador público nacional y licenciado en matemáticas. Previene a los señores padres en general que en el precitado establecimiento funcionan cursos especiales para la preparación de los 6 años del Colegio Buenos Aires (Nacional Central) y conforme al programa del mismo. El profesorado dado su competencia permite afirmar como en otros años, un brillante éxito final. Inscripción gratis. Res Non Verba. v6

AL INSTITUTO SUPERIOR DE CIENCIAS Comerciales "Heller", Rivadavia 3412. Más acreditado y moderno. Cursos permanentes individuales, diurnos y nocturnos. Enseñanza moderna, clara, sólida, rápida y práctica. Sistemas propios, reconocidos los mejores. Prepara en poco tiempo: "Tenedores de Libros", "Cajeras", "Empleados de comercio, Bancos, oficinas, "Contadores", "Balanceadores". Cursos especiales por correspondencia al interior. Soliciten informes y programas, gratis, al fundador y director Isaac Heller, profesor, contador, balanceador público y autor de las renombradas obras "Sistema Heller", Rivadavia 3412, Buenos Aires.

A 10 $ MENSUALES EN LA "ACADEMIA Mercantil Pagano" (incorporada para todos los cursos a la Esc. S. de Comercio de la Nación). Se dictan lecciones diarias de teneduría de libros a oro y papel, arit., álg., inglés, francés, castellano, caligrafía, etc. Nótese que esta Academia es la única que ha llegado a expedir a sus alumnos títulos de "Perito Mercantil" y "Contador Público Nacional". Clases diurnas y nocturnas. Se reciben pupilos. Programas gratis. Director: Salvador V. Pagano, contador público nacional y autor del "Tratado Teórico-Práctico de contabilidad, y Teneduría de Libros" más completo de los publicados hasta la fecha, Uruguay 225, U. T. 543, Lib. v4

CINEMATOGRAFIA: SE PREPARA A SEñoritas y caballeros, Victoria 1211. v4

C. INSTITUTO ARTURO CARDOSO. Fundado en 1895. Infórmese, B. Mitre número 3582. v4

COLLEGE ROLLIN (4o. año). Sdo. del Estero 381, 5o. y 6o. en un año. Francés obligatorio. Curso comercial espec. v8a.

COLEGIO NEGROTTO, niñas, incorp. Normal, Liceo, Comerc., 10 $. Idiomas, cort. o dib., 3 h. día 10 $ mes. B. Mitre número 3909. v7

COLEGIO VICTOR HUGO, FUNDADO en 1886, incorporado para todos los años, enseñanza primaria y comercial, preparación especial para el Nacional Central, Venezuela 1155.

COLEGIO SARMIENTO, ANTIGUO Y acreditado, con gran edificio propio, especial para pupilos, desde 40 $. enseñ. primaria, secundaria e idiomas, San Juan 1543, Teléf. U. Soliciten reglamentos. v5ab

COLEGIO RIVADAVIA, — RIVADAVIA 3354. Funcionan los seis grados primarios y los años del Nacional y Comercial. Dos años en uno. Ingreso al Militar, Naval y Mecánicos. Pupilos desde 50 $. v4

COL. INSTITUTO Mariano Moreno, Donato Alvarez 224 al 240, Flores. Establecimiento antiguo, acreditado, gran comodidad para pupilos, hermosa casa-quinta. Enseñanza primaria, preparatoria, comercial, buena comida, precios módicos. v7

COLEGIO "C. CISNEROS" (INCORPOrado). Enseñanza primaria, secundaria, comercial. Suntuoso edificio, rodeado de jardines, 3.000 metros de terreno. Especial para pupilos. No hay vacaciones. Av. M. de Oca 745, teléf. U. T. 1337, B. O. 12

COLEGIO MODELO "SAENZ PEÑA". Gran chalet y 3 casas unidas. Para pupilos 44 $, 16 prof., parque, museo, biógrafo instructivo y banda. Grados, ingresos teneduría, Rivadavia 7234. También pupilas, R. L. Falcón 2731, U. T. 1073, Flores. v5

COLEGIO CARLOS Ma. DE ALVEAR. Incorporado al Nacional, Sarmiento 865, U. T. 2559 Lib. Preparación sólida del bachillerato, pudiendo rendirse dos años en uno. Ingreso al Nacional, Naval, Milit., Comerc., Indus., Esc. Mec., Agr. y Veterinaria. Los exámenes regulares se rinden en el mismo colegio. Admítense pupilos y externos desde 6 años. Está instalado en el barrio más céntrico de la ciudad, con todo el confort moderno, en un edificio muy higiénico. A nada le compromete si lo visita y consulta sus precios, inscripción abierta.

ESCUELA DE BAILE, Director D. Mastrangelo, dipl. París. Callao 157. v6a.

ESCUELA DE BAILE, CANGALLO 1570, Enrique Holst, 1er. prof. argentino. v5a

ESCUELA DE BAILES DE SALON, director J. C. Herrera, primer profesor argentino diplomado, con un apto cuerpo de profesores. Profesor oficial del Plaza Hotel, B. Mitre 1282, U. T. 5880, Lib. v5ab

ESCUELA DE BAILES, CALLAO 186, esta tiene enseñado 1090 alumnos entre señoritas y caballeros del año 1913, hasta hoy y para dar crédito tengo nombres, domicilios, clases día y noche, Prof. Antonini. v6

ESCUELA DE BAILES modernos. Si no han visitado, visiten esta gran escuela y se convencerán: es la que mejor, más pronto y barato enseña. Una hora 2 $. Grandes comodidades, Victoria 1211, U. T. 7869, Libertad. v4

INSTITUTO "NICOLAS AVELLANEDA", Venezuela 1051, incorporado al Nacional Rivadavia. Se inscriben alumnos regulares de los cursos del nacional, elemental y comercial. Pupilos y externos. v15

INSTITUTO ACHAVAL RODRIGUEZ — San José 1277. Incorporado al colegio nacional Rivadavia. Edificado en 1/2 manzana. Comodid. especiales para pupilos. La escuela primaria está atendida por señoritas y la secundaria por profesores argentinos diplomados. La disciplina es severa, pero a base de la persuasión y la bondad, todo lo que ha hecho de este colegio uno de los más aristocráticos de Bs. Aires. Rector, profesor Víctor Contreras Miranda; directores, profesor Dalmacio Castrillo, señor Isaac R. Pearson, señor Emilio Meyer Pellegrini, señorita Emma Contreras Miranda y señor Eduardo M. Quintana. v17

NAVAL Y MILITAR, COLEGIO GENEral Alvear, Sarmiento 865, U. T. 2859 Lib. Prep. seria de estas dos carreras, dándoles su verdadero carácter. Admite pupilos. No nos incomoda si visita este colegio v5a

PROFESORADO EN GENERAL

ARIT., TENED., MAQ., CALIG., TODO por 10 $ mens., dipl., S. Juan 1543. v15

ARITMETICA, tened., inglés y francés 10 $ mes, diplomas, Perú 1278. v5a.

AL MILITAR, NAVAL, PREPARA INgreso capitán retirado, B. Mitre 3508. v4

A OBREROS, LEER, ESCRIBIR, cuentas enseño en 2 meses, San Juan 1543. v5a

ALBERTI 1209, TENED., arit., etc. $ 10, máq. 3 $, piano 5 $, diplomas. v5

ASEGURO INGRESO PARTERAS, en julio. Prof. Anchoriz, Viamonte 843. v5

A LEER, escribir y cuentas en 3 meses, ambos sexos, San José 4... v5

AGRONOMIA, Veterinaria, ingreso sin bachillerato, García Muñoz, Alberti 234. v4

A PARTERAS PREPARO ingreso. Exito garantido. B. Mitre 3508. v4

AÑOS NAC., LICEO, IDONEOS FARMACIA preparo B. Mitre 3508. v4

A $ 5 MES, máquinas de escribir y corresp. enseño, Moreno 925, altos. v5

AÑOS Nacion., ortog., máq., tened., idóneos farmacia, Pavón 3632. v5

A CURSOS rápidos, máquina, taquig., ort., cuent., idiom., ten., Chacabuco 158

A SEÑORAS Y señoritas, [illegible] por hora, a d. módico, por carta [illegible] M., Moreno 1614

ASIENTOS VACANTES, 1er año Normal y Liceo, tiene instituto [illegible], corp. idiomas, comercio, Santa Fe 3208. v5

A 3 $ POR MES enseño SOMBREROS, piano, solfeo piezas en 3 meses, corte, confección, a [illegible] $, Belgrano 2486. v10

AMBOS SEXOS, MAQUINAS de ESCRIBIR, $ 3 mes. Otorga diploma. B. Mitre 3582. v4

A Señoritas PREPARACION ESPECIAL para T. de Libros, Cajera empleada, etc. Infórmese 3582 B. Mitre 3582. v4

A MATEM., LATIN, MATER. INGRESO Col. Nac., Com., Facultades, G. Paz núm. 2224. v12

APD. 3 $ MES, piano, viol., guit., corte, sumb., corset, labores, francés, cuentas, máq., etc., Bmé. Mitre 868. v4

A 10 $ AL MES, enseño EN CLASES diarias, día y noche, teneduría a oro y papel, contabilidad, aritmética, correspondencia y calig., C. Pagano, Rivadavia 2475. v6

PROFESORADO EN GENERAL

ARTISTA DA LECCIONES DE DIBUjo y pintura, Esmeralda 433, piso 5o. v5

ARIT., ALG., GEOM., TRIG., ETC., CLAses part., ingreso Naval, Militar y años libres del Nacional, Independencia 2541. v5

ALGEBRA, aritm., t. libros, calig., corresp., taquig., inglés, francés, etc., $ 10, Brasil 1363. v4

A $ 4 MAQUINAS con práct. escritorio, tened., taquigr., ortogr., 10 $; Corrientes 1241. v4

ALUMNOS! NAC. PREPARA PROF. universitario, por carta Elia, Corrientes 2038. v5

AV. DE MAYO 1180, BELGRANO 2896, Perú 1465, máquinas escribir, mes 3 $, ortografía, caligrafía, aritmética, mes 5 pesos. v8ab.

ASPIRANTES AL DIPLOMA DE CONTAdor Público, T. de Libros, Balanceador, etc. Preparación sólida e individual a $ 10 mes. Infórmese 3582 B. Mitre 3582. v4

A INGRESOS Y Años Nac., Comerc., Liceo, etc., Naval y Militar. Preparación con éxito garantido, por catedráticos especialistas. Infórmese 3582 B. Mitre 3582. v4

ARITMETICA, ALGEBRA, GEOMETRIA, trigonometría, química, física, etc. Por carta o personalmente E. Arle, profesor de matemáticas, Av. de Mayo 733, 2o. piso. v8ab.

AVISO DE INTERES: EL PROFESOR Isaac Heller, Contador, balanceador público y autor de las renombradas obras "Sistema Heller", Rivadavia 3412, prepara en corto tiempo con clases individuales diurnas y nocturnas, a perfectos "Tenedores de Libros", "Empleados" de comercio, Bancos, oficinas, "Contadores", "Balanceadores". La enseñanza comercial "Sistema Heller", es reconocida y consagrada la mejor, más clara, moderna, rápida y práctica. Soliciten informes en Rivadavia 3412.

A TENEDORES DE LIBROS Y PERITOS Mercantiles. Se les previene que en el Instituto Superior "Aquilano" (incorporado) Cangallo 1723, se inauguraron los cursos diurnos y nocturnos para las precitadas carreras. No malgasten su dinero y tiempo, inscríbanse hoy mismo. Enseñanza teórico-práctica para la preparación de verdaderos Tenedores de Libros. Expertos profesores para cada asignatura. Nota: Los años de existencia y los resultados positivos obtenidos constantemente prueban su seriedad. v5

BACHILLERATO RAPIDISIMO, ECONOmico, éxito garantido, Florida 705.

BACHILLERATO NOCTURNO, inscripción abierta, Sarmiento 865, U. 2859, L. v8a

BACHILLERATO, LATIN, POR PROFEsores del Nacional, Florida 705.

BACHILLERATO DIURNO Y nocturno para ambos sexos, Florida 705.

BACHILLERATO RAPIDISIMO, PROF. naciles. Exito probado, Rivadavia 1367.

BACHILLERATO: A LOS ALUMNOS del C. Nacional Central, enseñanza adecuada a su plan, en Rivadavia 1367

BACHILLERATO, inscribiéndose AHORA darán 1o y 2o. término dic. 1919, 3er. tér. y tít. bachiller marzo 1920, Florida 705

BACHILLERATO EN BREVE TIEMPO. Exito garantido. Infórmese 3582 B. Mitre 3582. v4

BACHILLERATO RAPIDO, 1 año, GAranto, abonando después, Independencia 1674. v6

BACHILLERATO nocturno. Curso completo en dos años, 5 $ mens. Ambos sexos. Ing. a Universidades, Córdoba 334

BEL CANTO y la verdadera impostación de la voz, garantida, por gran artista de los principales teatros de Europa, F. Amo, Río Bamba 1029. v5

BACHILLERATO—SIGUEN NUESTROS cursos, caballeros que revisten altos cargos en los Bancos, en la Municipalidad y en las administraciones nacionales, Florida 705.

BACHILLERATO. SI DESEA Vd. CURsar los 5 años del Colegio Nacional de un modo económico breve y seguro, sin moverse de su casa o pueblo donde vive, ni interrumpir su labor diaria, escríbanos solicitando nuestro folleto informativo que le explicará detalladamente nuestro método de enseñanza y le demostrará la forma de obtener éxito seguro en sus estudios en muy poco tiempo y a precio reducidísimo, Institución Americana de Enseñanza por Correspondencia, Matheu 825.

CALADO, grabado, repujado, pintura, pluma, etc. Chile 865; U. T. 260, Lib. v11

CALIGRAFIA, ortografía, redacción, método inmejorable, San José 450. v8

CANTO, excelente impostación, solfeo y piano, Instituto "Eslava", Libertad 277. v5

CALIGRAFIA EN GENERAL y reforma de letra enseña Cuéllar, autor de diversos métodos de escritura, Moreno 564. v5a.

CONSTRUCTORES OBRAS, CLOAQUIStas preparo, dibujo 9 $ mes, E. Unidos 1824. v5

CANTO, PROF. A. PASCULLI, FISIOLOgo especialista voz, de 3 a 8 p. m., Tucumán 1072. v4

CANTO — lecciones por distinguido artista lírico llegado de Milán, especialidad emisión vocal, prep. arte lírico, Lima 631.

CALIGRAFO MARGARIT, Libertad 251. Reforma letra y enseña inglesa, ronda, etc. Certificados ex-alumnos, disposición.

CALIGRAFIA, contab., ortog., enseña Polescri, calig. nac., Acoyte 173, Caballito. v5

CURSOS NOCTURNOS DE INGLES, ens. ráp. y práct. lecciones de ensayo gratuitas, Stanley Hart de Londres, Maipú 62. v4

CONTABILIDAD, caligrafía, ortografía, aritmética, poco tiempo, tenedor de libros. Lecciones particulares; carta o personalmente, Prof. F. Bernardo, C. Pellegrini 62. v6

CORRIENTES 3843, incorporado. Matricula oficial, aun debiendo 3 materias, 2 años en 1. Ingreso Naval, Militar, los 6 grados, bachillerato, nocturno. Carreras comerciales, cortas. Pupilos, externos. v5

DIBUJO, pintura del natural, piano, clase día y noche, Cevallos 1154. v5

FRANCES, nuevo sistema, clases part. y generales, a $ 10 mensuales, preparan en diversos exámenes, Moreno 1396. v5

FRANCES PROF. PARISIEN A DOM. mét. Berlitz y gram., inglés Facultad Derecho, Alberto, Talcahuano 1211, dep. E. v6

FRANCES, PROFESOR "BERLITZ", convers. Alliance Française, viajes, enseñanza perfecta, mét. ráp. e interes. Clases diurnas y noct., pr. mód., Av. Mayo 715

GUITARRA PROF. diplomado por eminencia europea; Varela 289, Flores. v7

GUITARRA, PROFESOR JUAN PASTOR Sáenz Peña 160, 5o. p., izq. v16a

GUITARRA; profesor Leloup, Bdo. de Irigoyen 793, U. T. 7763, Libertad. v11

GUITARRA; PROF. EMILIO BO., Bdo. de Irigoyen 940, U. T. 2686, B. O. v17

GUITARRA y bandurria, profesor español, autor de un reputado método, Venezuela 1606. v6

GRATIS MATERIAS DEL NACIONAL, San Nicolás 801, de 8 a 10 p. m. Biblioteca Carolina Muzilli.

HIPNOTISMO — EDUQUE SU VOLUNtad para tener éxito en todo, curar el insomnio, neurastenia, histerismo, manías, timidez, rubor. Prof. Juan Espinosa, Paraná 836. v5

HAY VACANTES EN 1er año y 2o. Normal. B. Mitre 8909. v4

INGLES, francés, it., esp., lecciones a domicilio; Cangallo 1748. v20ab.

INGLES, CONV., gram., exám., mét. fácil, rápido, 10 $ mes, Victoria 615. v5

INGLES, CONVERSACION, EXAM., $ 10 mes, Av. de Mayo 605, 3o. v9

INGLES, PROF. FRANCIS, enseña rápido de noche, S. Juan 1543, mes 5 $. v5a

INGLES, enseñanza COMPLETA, Libertad 443, bajos.

INGLES y francés por ex profesor Liceo, precios mód. Tratar de 12 a 6, Herbert, escritorio H. Tiscornia, Victoria 352. v7

INGLES, FRANCES, etc. PROFESORES extranjeros, $ 10 mes, B. Mitre número 3582. v4

INGLES, PROFESOR EXTRANJERO, va a domicilio, éxito garantido. Dirigirse por carta a Wedel; Chacabuco 285. v4

INGRESO COLEGIO MILITAR - EXITO garantido. Lo atestiguan los 24 alumnos que ingresaron el año anterior. Pida informes prof. Marque, Pozos 1118. v5

LEER, ESCRIBIR EN 2 MESES NIÑOS, adultos, maestra, Belgrano 1749. v5

MAESTRA enseña PRIMEROS GRADOS, piano y labores, P. Unidas 2634. v5

MAESTRA normal da lecciones a domicilio, Cachimayo 355. v5

MAQ. ESCR. LA MEJOR enseñ., PRUEben gratis, 1 hora, B. Irigoyen 678. v6

MAQUINAS ESCRIBIR 2 $ MES, se dan diplomas, Av. de Mayo 606, 3o. v9

MAQUINAS escribir, todos los sistemas enseño a $ 3, San Juan 2887. v5

MAESTRA D. DA lecciones a domicilio por 16 $. Pavón 1661. v4

MATEMATICAS, FISICA, QUIMICA, prepara prof. M. Aguiar, Venezuela número 783. v5a

MAQUINAS ESCRIBIR TODO SISTEMA $ 3, Av. de Mayo 1180, Belgrano 2896, Perú 1465. v4

MATEMATICAS, FISICA, QUIMICA, NAcional, Facultad, Normal de Maestros y Liceo de Stas., García M., Alberti 234. v5

MAQS. ESCRIBIR, al dactilo, permitiendo así ligereza y corregir ortografía, $ 3 y 5 mes. Leira, Libertad 251.

MAESTRA NORMAL, DA LECCIONES particulares en casa y a domicilio, prepara alumnos a exámenes, tratar por carta o personalmente de 2 a 4 Santa Fe 3258. v4

PROFESORA de piano solfeo, dipl. en el Williams, Matheu 839 a domicilio. v12

PROF. dipl., piano, solfeo cont., argentino, presenta a examen, 6 $, Solís 673. v5

PROFESORA francés, inglés, alem. Prep. exám. a dom., Santa Fe 1823, 7o. v21a.

PROFESORA SANTA CECILIA da lec. piano y solfeo, Independencia 858. v11a

PROFESORA sup. de piano, 7 $, facilito piano Talcahuano 65, depto. 11. v4

PROFESORA piano, medalla de oro, a domic. $ 10 en Moreno 962. v4

PROFESOR prepara alumnos a domicilio, Tucumán 815. v5

PIANO, VIOLIN, PROFESOR a domic., 6 $. p. examen, piezas corto tiempo, Independencia 1318. v6

PROFESORADO EN GENERAL

PIANO y guitarra enseñan piezas prof. Srtas. Antonini, Callao 186, 8 $ mes. v5

PROFESORA DE PIANO, ITALIANO, francés, a domicilio, B. Mitre 2538. v10

PROFESORA normal distinguida da lecciones y va a dom., Viamonte 1772. v4

PROFESOR de piano y solfeo da lecciones; Humberto I 529, Dto. 1o. v4

PROFESORA dipl. piano, solfeo, presenta a examen, 15 de Noviembre 1379. v5

PROFESOR de piano y violín, clases a domicilio; Catamarca 274, D. 3. v9

PIANO, CANTO, SOLFEO, CURSOS RApidísimos y económicos, Florida 703.

PROFESORA SUPERIOR DE PIANO, medalla de oro, da lecciones, prepara para cualquier conservatorio, Callao 289.

POR 5 $ piano, violín, solfeo p. profesora y profesor, examen en Williams y Thibaud a dom., 10 $; Sarmiento 1546.

PROF. DE CORTE y conf. da lecc. en su casa y a domic., Morelos 1985, U. T. 7716, Flores. v6

POR $ 5 PIANO, violín, solfeo p. pfesora. y pfesor.; examen en Williams y Thibaud a dom., 10 $, Sarmiento 1546.

PIANO, solfeo, por profesora superior, presenta a examen, Sta. O. C., Anchorena 89. v5

PROFESOR prepara a domicilio, 6 grados e ingresos, 10 $ mes, Directorio 2774. v5

PROFESOR de piano y violín, estudio fácil, piezas en poco tiempo, San José 1431. v7

PROFESORA DE PIANO E INGLES, da lecciones en casa y a domicilio, dirigirse a A. B., Avellaneda 2970, Flores. v4

PROFESOR NACIONAL, prepara a domicilio, grados y años. Precio módico, Lavalle 900, 2o. piso, B. U. T. 4964 Lib. v5

PROFA., SUP. piano, viol., solf., med. oro del Thibaud P., p. exam., garante éxitos brillantes, en su casa 6 $, a dom. 10 $ mes, Ecuador 135.

POR $ 6 enseño EN 3 MESES A señoritas y caballeros, piano, violín, guitarra, mandolín, band., acordeón, flauta y solf., Sarmiento 1848. v23

PROFESORA PIANO Y SOLFEO, PREmiada en Pallemaerts y Thibaud Piazzini, lecciones, exámenes, Alsina 1495, U. T. 4498 Lib.

PROFESORA diplomada, francés, castellano, piano, labores, enseña a domic. a señoras y niñas, óptimas ref., Soler número 4209. v5ab.

PROFESORA DE PIANO Y SOLFEO, diplomada en el conservatorio Williams, da lecciones en casa y a domicilio, C. Pellegrini 1206. v4

POR 5 $ enseño en 3 meses, método moderno, a señoritas y caballeros, piano, violín, mandolín, guitarra, bandurria, acordeón, bandoneón, flauta, clarinete y solfeo, instrumento gratis, México 2801. v4

PROFESORA diplomada en el Conservatorio Argentino de Pallemaerst, da lecciones en su casa y a domicilio. Enseñanza perfecta, presenta a examen a cualquier conservatorio. Iría a pueblos cercanos, óptimas referencias, Azul 593, Flores. v5

Señorita FRANCESA, da lecciones de francés, conv., traduct., X. X. 20, poste restante.

TELEGRAFIA, RADIOTELEGRAFIA, taquigr., contab., idiom., máq., Florida 705

TAQUIGRAFIA PITMAN, ortografía, cálc., telegrafía, enseño, Moreno 925. v5

TAQUIGRAFIA, enseñanza individual, Victoria 4018. Pobres gratis. v12

TAQUIGRAFIA EN SOLO 2 MESES, enseña prof. J. Olivares, Sarmiento número 372. v5

TAQUIGRAFIA PITMAN enseña breve C. Leira, Libertad 251, método inmejorable, comercial y parlamentario.

TAQUIGRAFIA PITMAN, PARODY, clase individual, toda hora, 10 $, San Juan 2887. v4

TELEGRAFIA MORSE, oído, cinta, clases ventajosas, toda hora, S. Juan 2887. v4

TAQUIGRAFIA, contab. A ORO Y PAPEL p. doble, 10 y 20 $, Corrientes número 1241. v7

TAQUIGRAFIA: Enseñanza sólida y rápida $ 10 mens. (Ambos sexos), el 7 del cte. inauguro curso, Corrientes 2778. v4

TELEGRAFIA MORSE A OIDO, ENSEño en 3 meses, clases cualquier hora, 5 profesores, Bolívar 1556. v8

TAQUIGRAFIA PITMAN-PARODY, REformada, Av. de Mayo 1180, Belgrano 2896, Perú 1465. v4

TAQ. PITMAN Y MAQUINA, ENSEÑA Sra. De-Jan, B. Irigoyen 678, fácil y breve, parlam. y comerc., semana de prueba gratis, toda hora. Pidan folleto. v5

VIOLIN, SOLFEO, canto, curso rápido, precio módico, Cevallos 1154. v8

PROFESIONALES PEDIDOS

ACADEMIA necesita profesor capitalista, gana 300 $ mensuales, San Martín, Pellegrini 116, F. C. C. A. v5

BUSCASE tenedor de libros competente, que sepa inglés, para casa importante, dirigirse por carta, pasaje Güemes, escritorios 207-211. v4

CORRECTOR DE PROFESION, se necesita, escribir dando referencias, Avenida Mayo 575. P. L. B.

DEPENDIENTE primero de farmacia, se necesita, Tucumán 2102.

DACTILOGRAFA competente y seria se necesita para estudio abogado, ocurrir de 11 1/2 a. m. a 1 p. m., Córdoba 364

DACTILOGRAFA para establecimiento de campo, sueldo, casa y comida, presentarse de 10 a 12 m., Sarmiento 971, 2o. piso, derecha.

DEPENDIENTE farmacia, muy práctico necesito. Por carta indicando edad y última farmacia; Montes de Oca 2079, depart. 34.

GOBERNANTA O INSTITUTRIZ francesa, externa, se necesita, tratar Viamonte 1177, de 2 a 5 p. m.

MECANICO DENTISTA SE NECESITA, Cerrito 808. v6

MANICURA JOVEN, competente, se necesita, Cangallo 824.

MANICURA con herramientas preciso en la peluquería "Casa Cuyo", Sarmiento 648.

MEDICO se precisa para un pueblo de campaña, único en la localidad, con clientela asegurada, se prefiere argentino o italiano; dirigirse por carta a Cerrito [illegible] v6

PIANISTA para biógrafo que sea práctico, de 1 a 3, preciso, Cangallo 771.

PATENTE INV. 68 $ marca 38 $, folleto gratis, Dr. Heffter, Ombú 331. v4

PIANISTA PARA campaña, SE NECESIta 4 ó 5 funciones semanales, tratar Brasil 402. v6

SEÑORITAS PARA EMPRESA de propaganda se necesitan. Presentarse de 6 a 7 p. m. Esc. 106, Rivadavia 1255. v5

SE PRECISA taquígrafa dactilógrafa, práctica en castellano, que quiera mejorar, personalmente a West India Oil Company, Paseo Colón 185, piso 9o. v4

TENEDORES de libros y auxiliares, coloca "La Internacional", Reconquista 539.

PROFESIONALES OFRECIDOS

AFINADOR y compositor de pianos, trabajo garantido, profesor "Orféo", calle Humberto I 1968. v4

AYUDANTE T. DE LIBROS se ofrece para campaña o ciudad, a M. M., Rincón 1375. v5

AYUDANTE tenedor de libros, se ofrece, para trabajo de tarde, R. López, Cochabamba 1866.

APRENDIZ mecánico dentista, tiene algunos conocimientos se ofrece, Sucre [illegible]

A LA "OFICINA JUDICIAL" TRAMITA asuntos y adelanta los gastos, abogado permanente, Talcahuano 612, ofic. 9 y 10. v18

BACHILLER se ofrece, para escritorio, horas tarde, dirigirse San Juan 1991. v7

COPIAS Y LECCIONES A MAQ. De escribir, casa Iturrat, Lavalle 1182. v12

CONTADOR público nacional, con mucha experiencia, desea empleo en buena casa comercio, Rivadavia 1355, escritorio 421. v5

CONTADOR muy práctico se ofrece para la campaña, preferido la Sierra de Córdoba. Por carta a casilla correo 1266. v7

CONTADOR COMPETENTE, CON BUEnos certificados, disponiendo medio día se ofrece. Dirigirse por carta a Contador, Rioja 238. v5

CONTADOR competente, serio, discreto, [illegible] lleva y revisa cualquier contabilidad por horas, balances por tanto, precios [illegible] A. Mertens, Juncal 2170, dep. 36. v5

DIBUJANTE TECNICO SE OFRECE, Sarandí 109. v4

DACTILOGRAFA se ofrece, español, francés, Paraguay 1368. v4

DIBUJOS, planos y copias toda clase, precios módicos, Soler 8260. v5

DACTILOGRAFA PRACTICA SE OFRECE, por carta M. Werner, Bartolomé [illegible] 1659.

DEPENDIENTE idóneo de farmacia, desea pasaje hasta New York a cambio trabajo a bordo, Tucumán 948. v5

DIBUJANTE ARTISTICO BUSCA EMpleo, por carta a E. M., Bugarelli número 2978, V. Urquiza. v4

DEPENDIENTE auxiliar de farmacia ex encargado, con 17 años, práctica, casa se ofrece, Juncal 2902, Caridad. v4

DEPENDIENTE farmacia con 17 años de práctica, se ofrece como para droguería o corredor, Juncal 2902, Caridad. v4

DEPENDIENTE 2o. DE FARMACIA, con bastante práctica y óptimas referencias, se ofrece, escribir a J. Díaz, Rivadavia 5558. v5

DACTILOGRAFO CORRESPONSAL, competente, se ofrece, con garantías, hora de 1 a 8 p. m., sin pretensiones y con máquina de escribir. Contestar a D. R. Avenida La Plata 233. v5

EMPLEADO dact., fact., calc., etc., buena letra se ofrece, a casa de comercio. R. M., Moreno 411, depto. G.

FLAUTISTA PARA ORQUESTA se ofrece, México 1750. v5

GOBERNANTA O INSTITUTRIZ, persona sola, se ofrece, para ciudad o pueblo cercano, con título del país, Moreno 1444. v6

PROFESIONALES OFRECIDOS

HOMBRE FORMAL, ITALIANO, OFRECEse para tenedor de libros, por carta a L. B., Suipacha 631, 2o. piso. v6

HOMBRE SERIO, casado, ex comerciante, tenedor de libros, escribe a máquina, acepta cualquier empleo, F. K., Gallo 752. v4

IDONEO FARMACIA, larga práctica, se ofrece, Lavalle 1230. v5

INGENIERO ELECTRICISTA, 20 años en el mismo empleo, gran habilidad en laboratorio, proyectos y montajes, enérgico director de obras electro-técnicas en combinación con hidráulica, vapor y gas, busca nuevo empleo, ofertas bajo C. I., Av. S. Martín 1673, Caseros, F. C. B. A. al P. v8

JOVEN profesor de inglés, de Londres, se ofrece, sin pretensiones, ocurrir A. B.; Belgrano 1876. v4

JOVEN bachiller con buena letra y práctica comercial, desea emplearse, con buenas referencias, escribir a L. A.: Palos 460. v5

JOVEN EMPLEADO PRACTICO, OFRECEse contador, cajero, ctas., ctes., etc., para casa importante buenas referencias, Victoria 1163. v4

JOVEN serio, argentino, 26 años, ofrécese, sabiendo contabilidad, dactilografía y nociones generales del comercio, iría al campo, buenas recomendaciones, M. P., Cochabamba 1364. v12

MUSICA COPIO, TRASPORTES, transcripciones, artistas, orquestas, bandas, etc., p. módicos, B. de Irigoyen 1871. v5

MAESTRO de escuela autorizado se ofrece, ciudad o campo, Alberola, Darwin, F. C. Sud. v8

MAESTRA NORMAL CON VARIOS años de práctica, se ofrece para el campo, sabe pintura y piano, por carta Guardia Vieja 4112. v5

MASAJISTA DIPLOMADA, MASAJES médicos, anatómicos y de belleza a domicilio y en su consultorio, enseñanza rápida, consultas de 12 a 4 p. m., Catamarca 1060. v6

ORQUESTA DE PRIMER orden se ofrece; Maipú 382, piso 3o. v5

PIANISTA CINE O BAILES, NOCHE se ofrece, 24 de Noviembre 209. v5

PARA PROFESOR de primeras materias y latín, ofrécese persona joven, seria; por carta Joaquín, Junín 1058.

PROFESOR INGLES, se ofrece, para familia, ciudad o suburbios, escribir a B. R., Avda. de Mayo 575. v10a.

QUIMICO IND. CONSULTOR Dr. HEFFter, Ombú 331, de 2 a 5, foll. grat. v4

SEÑORITA dactilógrafa competente, se ofrece, M. E. [illegible], Triunvirato 4416.

SE OFRECE joven dactilógrafo sin pretensiones, dirigirse Brasil 940, J. B.

SEÑORITA 2o. VIOLIN PARA ORQUESta, se ofrece, Fitz Roy 2451, d. 3. v5

Señorita, QUE TOCA EL piano, se ofrece, para biógrafo, Maza 270.

SEÑORITA inglesa, culta y muy competente, enseña inglés y francés, Tucumán 439. v5

STA. CON DIPLOMA de 6o. grado, se ofrece para escuela, en cambio de estudios, Velazco 765

SE HACEN COPIAS A MAQUINA, direcciones, circulares, etc., dirigirse a casilla de correo 395, precio módico.

SEÑORITA pianista muy práctica, ofrécese con preferencia biógrafo, Inclán 2994.

SEÑORITA tenedora de libros se ofrece, con buenas referencias. Escribe a máquina; of. bajo R. B. D. 800, Rivadavia 835. v5

SEÑORA SERIA casada, distinguida e instruida que sabe italiano y francés se ocuparía del cuidado y educación de uno o dos niños, Doblas 617, de 10 a 12 y de 2 a 5. v4

SE OFRECE UN AYUDANTE DE LABOratorio con diez años de práctica con un profesor, sabe hacer reacción Wassermann, reacción Vidal, y demás, por carta, Rivadavia 776, Sr. A. Ríos Ríos. v4

TENEDOR DE libros práctico, soltero, ofrécese, para campaña, Luca 1688. v5

TRADUCTOR PUBLICO G. DE PABLO, San Martín 121, U. T. 6156, Av.

TENEDOR de libros por horas, se ofrece, J. C., Chacabuco 1246. v4

TENEDOR de libros diplomado, se ofrece como auxiliar, desea práctica, sin pretensiones, P. P., Sadi Carnot 1265. v4

TENEDOR de libros muy práctico, de 46 años de edad, se ofrece para la campaña, por carta M. Quetglas, Arcos 2558, Belgrano.

TENEDOR DE LIBROS, práctico, diplomado, con buenas referencias, se ofrece para ciudad o campaña, L. Barrio. Dirigirse Canalejas 2687. v5

UN BUEN TENEDOR DE LIBROS OCUpado de tarde con un fuerte hacendado, tiene disponible tres horas para atender cualquier contabilidad, S. M., Belgrano 1840. v5

VIOLONCELLISTA COMPETENTE, SE ofrece, Venezuela 1693. v5

VIOLIN 2o. BUENO, P. TEATRO O BIOgrafo, se ofrece, C. Calvo 768. v5

PARTERAS

A DELLA RAGIONE, partera, pensionistas, 30 $, as., result., Libertad 347. v9

CURACIONES breves, result. seg. pens. 40 $, part. belga, R. Peña 124. v10

CIRUJANA partera, J. B. de Casanovas, pensionistas, B. Irigoyen 1105. v30

CONSULTAS gratis, Piedras 535, partera prof. Madrid, Bs. Aires, nuevos adelantos, curaciones, Pens. precio mínimo. v12

DOCTORA partera, curas rápidas, sin dolor 30 $, s. chapa, Alberti 1157. v5ab.

DOCTORA PARTERA, NUEVOS ADElantos, curaciones, reconoce gratis, pen. precio mód. s. chapa, Esmeralda 928. v12

EXJEFE MATER. curac. ráp. sin dolor, s. chapa, Andes 247, U. T. 2422, L. v30

EX JEFA MATERNIDAD, recibe pens., precios módicos, Pringles 1418. Sin chapas v15

PARTERA FRANCESA, ex-jefa Maternidad París, sin chapas, Uruguay 1055. v4a

PARTERA Zepurnaya, hemorragias, part., curac., pensionis. 40, Pueyrredón 583. v10

PARTERA esp. curas sin dolor, result. seg. pen. 20 $, San Juan 2811. v4

PARTERA ESPECIALISTA EN PARTOS, curaciones, pensión, Cangallo 2511. v6

PARTERA cons., grt., pensión, U. T. 6413 J., Suipacha 772, sin chapas.

PARTERA dipl., embarazos, curac. sin dolor, pensionistas 30 $. Lima 1120. v5

PARTERA espec., pensionistas, curas sin dolor, casa seria, Tucumán 2026. v10

PARTERA especialista, recibe pensionistas; curaciones rápidas, precios módicos; B. de Irigoyen 1386, sin chapas. v4

PARTERA MALERBA, prof. matr. Turín. Bs. As. Curac. ráp. Pens. 40 $, cons. gratis, Paraná 947, sin chapas. v30

PARTERA MEDROF, hemorragias, partos, curac. pens. 40 $, Corrientes número 2940. v30

PARTERA ESPECIALISTA PARTOS, curaciones breves, pensión desde 20 $, Catamarca 596. v5

PARTERA RECIBE PENSIONISTAS, a precios módicos, sin chapas, Sarandí 452. v30ab.

PARTERA, ex jefa mater., Esc. parteras de la capital, curac. rápidas, resultado seg. pensión, s. chapa; Sarmiento 1912. v9a

OFICIOS Y EMPRESAS UTILES PARA LAS FAMILIAS

A PLAZOS, REFAC. CLOACAS, etc. G. Güemes 453, U. T. 6290, Av. v8a

AFINAMOS pianos por 3 $, componemos barato, Venezuela 472, U. T. 96, Av. v6

ALBAÑILERIA Y PINTURA, EMPAPELar, precio módico, se ofrece, Morón 29[illegible] v6

ALBAÑILERIA Y PINTURA, HAGO trabajos generales a precios módicos, B. Amor, Cangallo 2449, U. T. 5972 Mitre. v5

AFINO y compongo pianos Const. dipl. Rath, U. T. 121, Belg., J. Hernández 2346. v16ab

ALBAÑILERIA, cloacas a plazos, refacciones, planos, etc., Moreno 3322, U. T. 346, Mitre. v12a

A CONSTRUIR, refacciones, SOTANOS, movimientos de tierra, etc. a p. módicos, ciudad y campaña, cartas a Constructor San Giorgio, Cobo No. 1320. v6

BARATISIMO pintor, alb., papel, campo, facil., refer., garant., Giribone 237. v9ab

CONSTRUCCIONES CLOACAS Y refecciones, a precio módico, por carta a Miguel, Humberto I 1647. v4

CONSTRUCCIONES, refacciones, albañilería y pinturas, facilidades pago, R. M. Chivilcoy 212, U. T. 274, Flores. v10

CONSTRUCCIONES, CLOACAS, Y refacciones a plazos, Yerbal 2582, U. T. 1617, Flores. v5

COMPONEMOS A NUEVO, PORCELANAS, crist., márm., bronces, t. cottas, lavatorios, obj. de arte, etc. A. Desrets, Talcahuano 267. v5

ENCUADERNO MUSICA A 2.25 C/U, libros a $ 1. Cevallos 525. v5

ENCERO ESPECIAL 1 y 2 $, cera brillante, Montevideo 879, U. T. 6142, J. v6

ENCERO PISOS, limp. casas, barato, Paraguay 1542, U. T. 3665, Juncal. v5

ENCERO PISOS, limpio alfombras, limpio casas; abonos; Tomás Cardona; calle Belgrano 1708, U. T. 3476, Libertad. v5

ENCEROS PISOS, LIMPIO CASAS, abonos, coloco alfombras, cortinados, J. Badía; Venezuela 1070, U. T. 5927, Lib. v5

ENCERO PISOS a 1 y 2 $, limpio casas, tomo abonos lustro y compongo mueb., barato, S. Peña 141, U. T. 3041, Lib. v4

ENCERADO A TODO GUSTO 1 Y 2 $, muy brill., no marca pisadas y limpio de casas, Lavalle 1789, U. T. 5412 Lib. v4

ENCERO Y VIRUTEO PISOS DE parquet y pino tea, a precios módicos. U. T. 6074, Libertad, México 1445

ENCERO PISOS, LIMPIO CASAS, RASpo parquets. Tomo abonados. Atiendo pedidos de la campaña, precios baratísimos y garantizo el trabajo, A. Santos, Arenales 3291, U. T. 1472, Juncal. v5

ENCERO PISOS y parquets desde 1 $ pieza 3 manos de cera brillante, no marca pisadas; abonos limpieza, oficiales por día, U. T. 184, Libertad; Venezuela 2278.

OFICIOS Y EMPRESAS UTILES PARA LAS FAMILIAS

ENCERO pisos, lustro muebles, limpio casas, mudanzas, trabajo garantido, ciudad y campaña ejecutado por sus dueños; Chacabuco 597, U. T. 8863, Avenida. v5

ENCERO y LUSTRO pisos y parquets a 2 $ por pieza, con 3 manos de cera y aguarrás especial, única que no marca las pisadas, a prueba. Especialista limpieza de casas, Corrientes 2126; U. T. 1343, Lib.

EX OFICIAL de Maple de París, nuevo método para encerar pisos, parquets, con 3 manos de cera brillante, resistente al agua y no marca las pisadas, a prueba y a precio de lo más barato; limpio casas, tomo abonos mensuales, lustro, compongo muebles y pianos a mitad precio, La Parisiense, Alsina 3098, U. T. 2870, M. v5

ENCERO Y LUSTRO PISOS y parquets colores, con 3 manos de cera especial, a 2 $ por pieza, es la única cera que no marca las pisadas (a prueba), lustro muebles y pianos; limpieza general de casas, baratísimo; limpio alfombras a 1 $, especialista, muy recomendado, ex oficial de Maple, Santa Fe 2147, U. T. 4460, Juncal. v5

IMPERMEABLES legítimos, medidas y composturas goma y perramus, B. Mitre 1420.

JOSE MESTRES, albañil se ofrece para todo trabajo perteneciente al ramo; Directorio 5562. v6

LUSTRO muebles y pianos y compongo Ayacucho 33, U. T. 1293, Libertad. v5

LUSTRO, compongo, cambio muebles, fábrica, Viel 712, esq. P. Goyena, J. F. v5a

LO MAS CHIC Y NOVEDOSO EN adornos lo encontrará usted en lo de Longobardi, Bolívar 280. v30

LA 2a. ESPAÑOLA, LIMPIEZA DE CAsas, encerado de pisos, lustraje de muebles, trabajo garantido, C. Mouse; Cevallos 135, U. T. 5666, Libertad. v5

PINTO, empapelo, blanqueo, mitad precio, Ombú 780, U. T. 4938, Juncal. v6

PINTO, empapelo, refacciono barato, Montevideo 48, U. T. 5048 Lib. Sanz. v4

PINTO, decoro, empapelo, saco humedad, bar., Uruguay 367, U. T. 7467, Lib. v11

PINTURA, papel, taller dorados y laqué barato, U. T. 3811, Av.; Viamonte 719. v5

POR 850 pesos CONSTRUYO PIEZAS Y refacciones, planos en general, Belgrano 1882. v4

PINTOR albañil, empapelo, recuadro piezas desde 3 $, pinto frentes patio desde 5 $, puertas 2 $, Senillosa 1515, D. M. v4

PINTO, EMPAPELO, BLANQUEO MItad precio, Ombú 780, U. T. 4938 Juncal. v5

PINTOR EMPAPELADOR albañil, PREcio barato, U. T. 985, Palermo, Arenales 3026. v5

PINTO PUERTAS 1 $, EMPAPELO piezas 5, blanqueo 3, frentes 9, patios 6, refacciono casas barato, Almagro 784, López. v4

TAPICERO ex-decorador de Thompson, muebl., cortinados, reformas, precios módicos A Renes Uruguay 865, U. T. 5303, J. v15

TAPICERO recomendado, trabajador, barato, U. T. 2672, Palermo, Billinghurst 1547. v5

TAPICERO y lustrador de muebles y cueros, trabajan baratísimo y cortinados, Leopoldo, San Carlos 3420, U. T. 2953, M. v13

TAPICERO ECONOMICO, composturas general y cortinados, va al campo, Carlos Calvo 4284.

OFICIOS DIVERSOS PEDIDOS

APRENDIZ electricista se necesita, Rivadavia 8438. v4

APRENDIZAS en vestidos se necesitan, M. Deleuze, Charcas 1256. v5

APRENDIZA adelantada modista se necesita, Jujuy 956.

APRENDIZA florista preciso, Boulogne Sur Mer 535.

APRENDIZA modista necesito, B. Mitre 1426, de 8 a 9 a. m.

APRENDIZAS y oficialas en sacos finos de niño, preciso, Alberti 924.

APRENDIZA modista de sombreros se necesita, Libertad 1258. v5

APRENDIZA de chalecos finos, preciso, Directorio 3040, Flores.

APRENDIZA para taller ropa blanca, se precisa, B. Mitre 2285.

APRENDICES para taller electromecánico se precisan. B. Mitre 2138/30.

APRENDIZA MODISTA DE VESTIDOS preciso, Freyre 2817, Belgrano.

APRENDIZA DE VESTIDOS SE NECESita, C. Pellegrini 978.

APRENDIZAS MODISTAS SE PRECISAN Méndez de Andes 961

APARADOR oficial maquinista se necesita, Canalejas 2999, Flores.

APRENDIZAS para modas de vestidos, necesítanse, Midinette, Paraná 1087.

APRENDIZA modista adelantada se necesita; Vicente López 1661, Dto. 3.

APRENDIZA p. bordados, interna, con sueldo, preciso, Río Bamba 371.

APRENDIZA de sombreros se necesita; Esmeralda 1037.

APARADORAS de señora, fino, necesito, San Juan 2982.

APRENDIZ para imprenta se necesita, B. Mitre 734

APRENDIZ herrero de obra adelantado, preciso, Thames 747. v5

APARADORAS DE CRIATURA SE precisan, Lima 844.

APRENDIZ joyero con recomendaciones, se necesita; Cangallo 1084.

APRENDIZAS modistas de vestidos se necesitan; Cerrito 1249.

APRENDIZA adelantada para lencería se necesita, Florida 893. v6

APARADORAS calzado varón necesitamos, Victoria 3734. v5

APRENDIZA MODISTA se necesita, Flores 149, Caballito.

AYUDANTAS para sastre de señora y aprendizas, se necesitan, Pasco 33. v5

APARADORES y aparadoras necesito, Don Cristóbal 79.

APRENDIZAS adelantadas modista vestidos, necesito, B. Mitre 1505, 1o. der.

AYUDANTE caramelero se necesita, calle Estados Unidos 3043. v5

AMOLDADORAS de muñecas de cartón se necesitan, Pedro Goyena 60. v4

APRENDIZA modista de vestidos se precisa, Salta 609. v4

APRENDIZAS de sombreros y vestidos, se precisan, E. Ríos 979. v4

APARADORES, OFICIALES PREPARAdores y maquinistas, necesito, Neuquén 1064.

APRENDIZ DE FARMACIA, algo práctico y recomendado, se necesita, Moreno 1003.

APARADORES OFICIALES BUENOS maquinistas, necesito, pago bien, Cochabamba 3220.

ADORNADORA de sombreros competente necesítase, buen sueldo, tratar de 1 a 3 p. m., Cangallo 3040, dep. 30.

APARADORES para hombre y varón al corte y para doblado de señora, se necesitan, San Juan 2655. v5

AYUDANTE escritorio buena caligrafía, con certificado se necesita, Belgrano 475.

APRENDIZA adelantada modista se necesita, Libertad 116, primer piso, derecha.

APRENDIZAS adelantadas costureras se precisan, páguese bien, Suipacha 7, 2o, [illegible]

APRENDIZ MECANICO CON BICICLEta propia, para mandados, precisamos, Av. Quintana 296. v5

APRENDIZ relojero, se necesita, presentado por sus padres. Corrientes 1241 departamento 5.

AUXILIAR DE ESCRITORIO práctico en cálculos y correspondencia, con buenos certificados y referencias, se precisa personalmente, de 3 a 7 p. m., Callao 368.

A $ 1 EXPLICACION COMPLETA SObre manejo de máq. de escribir, más 1 hora de práct., sábado de 8 a 11 a. m., Don Cristóbal 668.

ASERRADOR BUEN TRABAJADOR, y práctico en afilar, etc., se prefiere casado, le daré pieza, buen sueldo, y un tanto por ciento de las ventas, Pueyrredón 115, se piden buenas referencias.

BUENAS oficialas modistas necesito, calle Montevideo 418.

BUENAS oficialas modistas y lenceras, preciso, Suipacha 678, dep. 2.

BUENAS OFICIALAS modistas se precisan; Esmeralda 1048. v4

BORDADORA OFICIALA A MAQUINA necesito, General Paz 2052, Belgrano

BOBINADORES se precisan para motores eléctricos; Güemes 4343. v6

BUENOS oficiales silleteros y de madera cubierta, preciso; Alsina 1608.

BUENA MEDIO OFICIALA CORSETERA se necesita, Alsina 1549.

BRONCEROS medio oficiales montadores, preciso, Cochabamba 3850. v6

BORDADORAS en bordado inglés y festones, se necesitan; Paraná 980. v4

BORDADORAS máq. Singer en fino y sencillo en blanco, Ayacucho 437. v4

BORDADORAS aprendizas con sueldo y medio oficialas, preciso, Lavalle 668. v4

BOMBONERO competente se precisa, E. Unidos 3043. v4

BORDADORA a máquina Singer, buena, se necesita, competente, Rivadavia 7855. v4

BORDADORAS EN SEDA Y PERLAS, necesito para taller, diario 8 horas, Viamonte 1059. v5

BORDADORAS buenas oficialas para monogramas a mano se necesitan para taller, Talcahuano 624, dep. 1. v5

BOLETERO joven, competente, con buenas garantías, para biógrafo, Córdoba 1785, de 11 a 12.

BORDADORAS muy buenas de máquina Singer, con muestras se necesitan, Corrientes 938. v5

CARPINTEROS DE CARRO SE NECESItan, Monroe 2325.

CORTADOR de calzado competente, preciso, Constitución 3768.

CLOAQUISTA mano de obra, necesito, Sadi Carnot 366, de 10.30 a 12 m. o de 5 a 7 p. m.

OFICIOS DIVERSOS PEDIDOS

CORTADOR de calzado para hombre fino, se necesita, Alberti 1078.

CAMISERAS armadoras, preciso, pago bien; no doy afuera, 24 Noviembre 29.

CORSETERA medio oficiala y aprendiza adelantada se precisa, Sarmiento 1709.

COSTURERAS para remendar bolsas se necesitan, Matheu 1149. v5

CARPINTEROS de automóvil se precisan; Chacabuco 1323. v5

CABALLERIZO práctico se precisa, se le paga bien, Constitución 1752.

CARTONERAS oficialas y medio oficialas se necesitan, San Juan 2673.

CADETE tienda práctico, necesito con cama, C. Pellegrini 596.

CARTONEROS oficiales, 1/2 oficiales y cortadores, se necesitan; B. Mitre 1325. v6

CASA IMPORTADORA necesita buenos peones; Caseros 935.

CABALLERIZO se precisa; Gorriti 3103.

CORREDOR necesito, que entienda de maquinaria, E. Unidos 1228, 9 a 11 a. m.

COSTURERA para taller de sombreros se necesita; Talcahuano 410.

COSTURERA se necesita para tintorería, Talcahuano 411.

CORREDORES de imprenta con clientela se precisan; Bmé. Mitre [illegible] v6

COSTURERA se necesita práctica para taller de sastrería, Sarmiento 947. v5

CORTADOR de calzado, medio oficial, se precisa; Alsina 1545.

COSTURERA domicilio necesito, Lavalle 2102.

CORREDOR se necesita para cloacas dom. Humberto 1647, 7 a 8 y 12 a 1. v

COSTURERA se precisa los viernes, para composturas, B. de Irigoyen 8[illegible]

CABALLERIZO italiano, práctico, con buenas referencias, necesítase, Cabildo 541.

COSTURERAS para cerrar [illegible] das preciso, Ayacucho 137. v4

CARTONERO ENCOLADOR, para medio oficial se necesita, Medrano 1658. v4

CARPINTERO para automóviles necesito, Anchorena 1708. v4

CORSETERAS aprendizas adelantadas, se necesitan, Corrientes 1918. v4

CORREDORES para empresa de cloacas, Pichincha 775. v4

CARPINTEROS se precisan, Sáenz 631, Lomas. v4

CARTONEROS, MEDIO OFICIALES Y encoladores, se necesitan, Sarmiento núm. 2243. v4

CORSETERA que sepa cortar y preferentemente también fajita se necesita, Florida 336. v5

COSTURERAS y aprendiza para ropa de hombre preciso, Cabildo 2412, tintorería.

COSTURERA se precisa, que entienda tapicería y otras costuras por mes, Chile 919.

CAJERO se necesita para casa de detalle, importante, escribir a casilla correo 960.

CARTONEROS en trabajo fino, para confiterías, se precisan medio oficiales, Sarmiento 2742.

COSEDOR PARA máquina Blak y de puntear se precisa con buenos informes, Triunvirato 281. v4

CORTADOR de camisas, competente, se necesita, The Brighton, calle Sarmiento 645. v5

CORREDOR a comisión práctico almacenes y ferreterías preciso, Guayanas 4712 de 7 a 9 p. m. v4

CORREDORES para fábrica de jabón tipo "Campana", preciso, muy buena comisión, Caracas 866, de 10 a 2 p. m. v4

CORREDORES con clientela, para jabonería tocador, se necesitan; Muñiz 336, de 9 a 12. v4

COLCHONEROS dos medio oficiales, se necesitan, por mes, trabajo todo el año, S. Martín y Leandro N. Alem 101, Quilmes. v6

CORREDORES prácticos, ramo licores, para ciudad, se necesita, presentarse con referencias, de 9 a 11 a. m., Montes de Oca 1201.

CARPINTERO ilustrador, necesito, que entienda en todo ramo, Tucumán 1025, de 12 a 4 p. m., inútil presentarse sin buenas referencias.

CORREDOR ESPECIALISTA PARA LA venta de ladrillos refractarios y que tenga clientela hecha, se precisa, Cangallo 699, escritorio 2, 3er. piso. v5

DEPENDIENTE DE ZAPATERIA SE precisa, Rivadavia 7076.

DEPENDIENTE práctico para tienda, se precisa, Lima 1302.

DEPENDIENTE de almacén, necesito, Salcedo 3400.

DEPENDIENTE de almacén, se necesita, Humberto I 2101.

DEPENDIENTE de almacén, se precisa, buen sueldo, Piedras 276.

DEPENDIENTE práctico en almacén, de 20 años, necesito, Cochabamba 2099.

DOS PEONES prácticos herrería necesito; Garay 3978.

DEPENDIENTE y medio dependiente, de tienda, se necesita, Av. Sáenz 951.

DEPENDIENTE práctico de almacén, para todo trabajo, se necesita, Sarmiento 899

DEPENDIENTE de almacén, se necesita, recomendado, Venezuela 1401.

DEPENDIENTE se necesita, práctico en zapatería, Santa Fe 1923.

DEPENDIENTE de almacén se necesita, P. de Julio 2100. v4

DEPENDIENTE de almacén práctico, con buenos informes, se precisa, Lavalle 2702.

DEPENDIENTE práctico para mostrador de almacén se necesita, La Estrella Española, Salta esq. Cochabamba.

ENCERADORES SE necesitan; calle Lavalle 1789.

EMPLEADO para ropería, con recomendaciones, necesito, B. de Irigoyen 265.

ESTUCHERO, buen oficial carpintero se necesita, Sarmiento 2409. v5

EBANISTAS muy competentes, se necesitan, Tucumán 3541. v5

EMPLEADO medio vendedor en calzado fino, se necesita, Santa Fe 1917.

EMPLEADO práctico para librería se necesita, Santa Fe 4390. v4

ESTEREOTIPISTA y montador de clisés, se necesita, Belgrano 472. v4

EMPAQUETADORA a jornal, especial para té, necesítase, Av. Ingeniero Huergo 867.

ELECTRICISTA práctico en ascensores, eléctricos, se necesita, Jorge Newbery 1660, altura Av. Vértiz 800.

EMPLEADO joven para auxiliar de escritorio se precisa, con buenas referencias, únicamente por carta a A. B., Alsina 638. v5

FESTONEADORA Singer, dos agujas, muy práctica, preciso, B. Mitre 2220. v5

FOTOGRAFO impresor, bromurista, que sepa retocar negativos, Venezuela 1351. v6

FUNDIDORES en bronce, oficiales y medio oficiales, Dorrego 1170. v7

FESTONEADORA máquina Durkopp, se necesita, Bdo. de Irigoyen 458.

FACTURERO Y UN MEDIO LUNERO se precisan, Jujuy 1540

FUNDIDOR EN BRONCE NECESITO, Charcas 1173.

FESTONEADORAS MAQ. SINGER 2 agujas, buen sueldo, prec., Ayacucho 437. v4

FOTOGRAFOS: buen retocador negativos, preciso, pago bien, Rivera 1930. v5

FOTOGRAFO IMPRESOR BROMURISTA de primer orden, sueldo 180 $, Fotografía Borio, La Plata. v6

FOTOGRAFO retocador de negativos y bromuros se necesita, Corrientes 675, de 9 a 10 a. m. v5

GOMERO PARA CUBIERTAS NECESIto, Cangallo 1912

HOJALATEROS prácticos se precisan [illegible] lechero, Progreso [illegible] v4

HERRADOR PEON, preciso, a sueldo o socio, Tte. Gral. Donato Alvarez 3181.

HERREROS de obra oficiales y aprendices adelantados, Lima 1873.

HERREROS de camas se necesitan competentes, Vieytes 1249, B. al Norte. v5

HOJALATERO o gasista, medio oficial, se necesita, Rodríguez Peña 151.

JOVEN serio, preciso, vender caramelos, en cine, a comisión, Entre Ríos 637.

JOVEN algo práctico, en mercería, necesito, C. Pellegrini 771.

JOVENCITO para limpieza y escritorio, se precisa, Belgrano 819.

JOVEN japonés para grow en biógrafo, se necesita, Av. de Mayo 962. v4

JAPONES mecánico tejedor de medias se necesita, Solís 1145, tratar de 11 a 2. v4

JAPONES AYUDANTE HILADOR SE necesita, San José 1653. v4

JOVEN de 17 a 18 años para taller de planchado es inútil presentarse sin buenas referencias, Cangallo 2274. v5

JOVEN de 19 años que desea iniciarse en casa de comercio o escritorio. Escribir a N. B., Sadi Carnot 135. v5

JOVENCITOS con o sin bicicleta, se necesitan para mandados, Corrientes 444, Your House.

JOVEN español, para repartir novelas, necesito, 20 $, casa y comida, Cochabamba 1224.

JARDINERO quintero, competente, se necesita, para la provincia de Córdoba, ocúrrase Cangallo 322, Saavedra

JOVEN QUE ENTIENDA MEDICION Y calidad de maderas, se necesita, carta únicamente, sueldo 80 $. Lavalle 3739

LAVACOPAS se necesita, práctico para negocio, Rivadavia 2860

LIMPIADOR de cloacas, se necesita; Azcuénaga 323.

LUSTRADOR DE CALZADO NECESITO, pago bien, Esmeralda 520

LUSTRADORES de muebles necesito Corrientes 4535

LUSTRADOR se precisa. Corrientes [illegible] v5

LUSTRADOR de muebles, se necesita calle Salta No. 17.

LEÑEROS: SE PRECISA CONTRATISTA con 15 a 20 peones para las islas. [illegible] Maipú 62, piso 3o., de 4 a 6.

OFICIOS DIVERSOS PEDIDOS

LUSTRADORES de muebles, varios preciso y 1|2 oficiales, Pozos 788.

LUSTRABOTAS competente necesito, pago bien; Libertad 802.

LAVACOPAS práctico, preciso, B. de Irigoyen 1335. v4

LENCERAS a mano, necesita Harrods B. A. Ld., Humberto I 1739. v4

LIMPIADORES y enceradores prácticos, precisan en "La Marsellesa", empresa de limpieza, sueldo 4 $ diarios, Córdoba 682.

MEDIO oficiala se precisa; Venezuela 1768. v4

MOZO DE almacén se necesita, C. M. García 701.

MUCHACHO práctico para planchar calzado se necesita, Don Cristóbal 33e.

MUCHACHO algo práctico en almacén preciso, Juramento 2105. v5

MODELISTAS OFICIALES Y MEDIOS, se necesitan Caseros 769, al fondo. v5

MODISTAS MEDIO OFICIALAS NECESITO, C. Pellegrini 118, piso 1o., derecha.

MUCHACHO y 1|2 dependiente para papelería, se necesitan, Sarmiento 879.

MEDIO oficialas y aprendizas modistas, preciso, Directorio 3488.

MUCHACHO para almacén, se precisa, Corrientes 1901.

MUCHACHO, se necesita para lavacopas, Reconquista 280.

MUCHACHO para limpieza y mandados de negocio, se necesita, Uruguay 122.

MUCHACHO lavacopas para lechería se necesita práctico; 25 de Mayo 766. v5

MODISTAS aprendizas adelantadas se necesitan, Vélez Sársfield 218. v5

MUCHACHO para aprender oficio y mandados, Lavalle 1593.

MUCHACHO práctico para lechería, preciso, de 15 a 18 años, Solís 1788.

MEDIO oficiala sabiendo vainillar cordons, precisase, Defensa 1048.

MEDIO oficiales limadores en bronce, Solís 494.

MUCHACHO práctico en almacén se necesita, Zelaya 3136, Bs. As.

MUCHACHO repartidor en triciclo, se necesita, Viamonte 1564.

MEDIO oficiala modista preciso, Lavalle 683.

MOZO MUY práctico en bebidas, se precisa, Pueyrredón 127.

MOCITO se precisa para mostrador, algo práctico, 35 a 40 $, Charcas 301.

MOCITO práctico para fonda, preciso, Viamonte 827.

MOZO con práctica, se precisa, para almacén, Charcas 2199. v5

MUCHACHO para fábrica de cola necesito, Federico Lacroze 2172.

MUCHACHO de 17 años se necesita para mostrador hotel, Lima 1332.

MODISTA oficiala competente y aprendiza se necesitan; Libertad 1385.

MENSAJERO preciso; Sáenz Peña 346, al fondo.

MUCHACHOS se precisan para fábrica de juguetes, Sarmiento 2747.

MUCHACHO lustrador de botines necesito, buen sueldo; Defensa 718.

MONTADOR de clichés y estereotipista necesitamos; E. Unidos 1384. v6

MUCHACHO PRECISO PARA LIMPIEZA y mandados, Charcas 1289, tienda.

MUCHACHO PRACTICO PARA ALMACÉN se precisa, Defensa 900.

MUCHACHO práctico almacén, casa de comidas, y peón de cocina, Tucumán 2601.

MOZO BIEN práctico necesito, Caseros 3000, confitería.

MUCHACHO necesito para café y bar, Caseros 2996 al 3000.

MUCHACHO chico, lavacopas, preciso, calle Cangallo 880.

MEDIO oficial plomero electricista necesito; Cevallos 820.

MUCHACHAS para remendar bolsas se necesitan; Montevideo 779.

MUCHACHO práctico en fonda, lavar platos preciso; E. Unidos 30.

MUCHACHO para mandados y limpieza de negocio se necesita, B. Mitre 784.

MOZO práctico de almacén se necesita, Rivadavia 2301.

MUCHACHO competente para almacén se precisa; Progreso 1501. v5

MODISTAS medio oficialas adelantadas se precisan: Azcuénaga 42, Dto. 3. v6

MODISTA de vestidos medio oficiala, se necesita, Moreno 987.

MUCHACHO para reparto y limpieza de lechería, preciso, Callao 1685.

MEDIO preparadoras de sombreros de señora, se precisan, Jujuy 554. v6

MUCHACHO para almacén, se necesita, Fco. Lacroze 3606. v5

MUCHACHO 16 años, sepa andar bicicleta; Junín 570.

MUCHACHOS prácticos para mandados de zapatería necesito, Santa Fe 1917.

MOZO práctico para despensa, se necesita, Moreno 3325.

MEDIO oficial peluquero preciso p. campaña, se pref. c. herram. Falucho 1142.

MODISTAS medio oficiala y aprendizas adelantadas, preciso, Costa Rica 4160.

MUCHACHO práctico en almacén, se precisa, Tucumán 1069.

MEDIO oficialas corseteras, se precisan, Corrientes 2827.

MEDIO oficialas en fabricación de botones forrados, Independencia 3912. v4

MODISTA medio oficiala adelantada, se necesita, Paseo de Julio 1746, dep. 1o. v6

MEDIO dependiente para casa artículos p. hombre, preciso, Güiribone 300. v4

MODISTAS oficiala y medio oficiala adelantada, se necesita, Tucumán 2173. v4

MUCHACHAS aprendizas para ajuares, gorritas bebé, preciso, B. Mitre 4327. v4

MAQUINISTA peletero, competente, se necesita, Lavalle 1056, buen sueldo. v4

MUEBLEROS y lustradores preciso, calle Chorroarín 1361. v4

MEDIO oficial y muchachos necesito para taller, camas hierro, calle México 1741. v4

MUCHACHOS de 14 a 15 años, para cortar cuero con sacabocados, preciso, acompañados por sus padres, Independencia 3312. v4

MUCHACHO de 14 años, para mandados necesita peletería, Arenales 10 5, piso 1o. v5

MUCHACHO recién venido, se necesita, para almacén, recomendado, San Juan 3600. v4

MUY buena oficiala y medio oficiala modista, se necesitan, 25 de Mayo 770, dep. 7. v4

MUCHACHO lavacopas para café y restaurant, se necesita, Costa Rica 4000, esquina Medrano. v5

MODISTAS de vestidos medio oficialas se precisan para el taller F. Georges, Viamonte 541, de 9 a 11 a. m. v5a

MUCHACHAS prácticas para envolver caramelos, se necesitan, se paga bien, Teodoro García 3152. v4

MODISTAS b. ofic. y m. oficialas, preciso para sastre y fantasía, Moreno 1718.

MUCHACHO se necesita, aprendiz para taller de faroles, sueldo 50 centavos diarios; C. Calvo 1169.

MUCHACHO que sepa escribir a máquina, se necesita, tratar de 8 a 9 a. m. únicamente, Av. de Mayo 560.

MECANICO de automóviles, con certificados, se necesita; escribir a S. Castro, Arenales 1340.

MUCHACHO de 14 a 15 años se necesita para negocio, recomendado, Esmeralda 21, de 8.30 a 9.30.

MECANICO MONTADOR de ascensores se necesita, Jorge Newbery 1660, altura Avenida Vértiz 800.

MUCHACHO PARA MOSTRADOR DE restaurant se precisa, Cabildo 2358, Belgrano.

MEDIO OFICIAL SASTRE Y APRENDIZ adelantado se necesitan, pago bien, Rivadavia 6436.

MUCHACHO de 18 años que haya trabajado en almacén, algo práctico se necesita, Rivadavia 7031.

MUCHACHOS muy serios de 15 a 16 años, necesitamos para trabajos livianos de taller, Graf. Hornos 237.

MUCHACHO se precisa para peón de carbonería, sueldo 25 $ mensuales, Rivadavia 9467.

MUCHACHO no menor de 14 años, práctico en colocar ojalillos y dar lustre, se precisa, Alsina 1515.

MEDIO oficial colchonero, se necesita, sueldo, comida y limpieza, Venezuela 2300. v5

MUCHACHO para mandados de una tienda sueldo 30 $ secos, se necesita, Carlos Pellegrini 673.

MUCHACHO de 15 a 17 años, que quiera limpiar cloacas, se necesita, sueldo, casa y comida; Rodríguez Peña 151.

MUCHACHO aprendiz para panadería, de 15 a 16 años, se necesita, presentarse de 10 a 12 m., Cangallo 3500.

MUCHACHO con bicicleta para repartir, en casa de negocio, se precisa, Florida 245.

MECANICO (aliado) para motores explosión, busca trabajo, C. W., Paseo de Julio 420. v6

MOZO de 18 años para almacén, práctico, recomendado, se necesita, Garay 3401.

MUCHACHO de 18 años, sepa manejar, y muchacha 14 años, preciso, Martín García 796.

MOZO y muchacho algo práctico de almacén se necesitan. Av. San Martín 1683. v5

MUCHACHO se necesita, con certificado, para almacén de campaña, de 15 a 16 años, Salta 182.

MUCHACHO de 15 a 16 años preciso, para peón, buen sueldo, casa y comida, Constitución 4001.

MAYORDOMO competente en toda clase de trabajos de campo, con familia, se precisa, dirigirse a T. H. S, Correo Central

MEDIO oficial sastre o aprendiz adelantado necesito, Esmeralda 484, primer piso, pieza 12. v6

MUCHACHO peoncito se necesita, de 14 a 17 años, tratar Costa Rica 4203, de 2 a 4. v6

MUCHACHO práctico, trabajos de campo, necesito, que sepa manejar y cocinar para peones, 20 $ y comida, tratar Montevideo 1296.

MUCHACHO algo práctico de almacén, de 15 a 18 años, se necesita para acetería en la campaña, dirigirse B. Mitre número 2303, de 8 a 11 a. m.

MUCHACHO español, de 17 a 20 años, para mandados, en casa de comercio, sueldo 30 a 40 $, casa y comida, Rioja 1248.

MUCHACHO de 16 a 18 años, para mandados y trabajos auxiliares de escritorio, se precisa; escribir indicando nacionalidad y referencias a R. H., casilla correo 914. v4

MUCHACHO DE 14 A 16 años se necesita para mandados internos en un taller de sastres, sueldo 30 pesos. Presentarse de 8 a 12 m. con recomendaciones de casas comerciales de esta plaza, Victoria 634.

NECESITO un peón algo práctico para peón de almacén, Sarmiento 1001. v4

NECESITO oficiala para acolchados, se paga bien, Castelli 283.

NECESITASE aprendiz o medio oficial sastre, San Juan 783.

NECESITO joven con bicicleta, conociendo calles, buena letra, Maipú 30.

NECESITASE MEDIO oficiala de vestidos y aprendiza, para ir a la calle, Maison Anna; Arenales 1079. v5

NECESITANSE oficial calderero de hierro, medio oficial fraguador y oficial fundidor de bronce, calle Luca 1643.

OFICIAL peluquero necesito para sábado, pago bien; Charcas 3391.

OFICIAL peluquero para sábados medio día, 6 $, Mitre 736, Avellaneda.

OJO. MEDIO oficial peluquero, pago u 80, por mes, French 814, Avellaneda.

OFICIAL peluquero para sábado 7 $ seco, preciso, Rivadavia 5452.

OFICIAL peluquero preciso para sábado, medio día, pago bien, Patricios 624.

OFICIAL peluquero para sábado preciso, Chubut 541.

OFICIAL peluquero para sábado se necesita, Rojas 828.

OFICIAL peluquero para sábado preciso, pago bien, Muñiz 1122.

OFICIAL PELUQUERO PARA mañana sábado se precisa, Rivadavia 7305.

OFICIAL PELUQUERO PARA SABADO, se necesita, Don Cristóbal 315.

OFICIAL CARPINTERO SE NECESITA, Almagro 936. v6

OFICIAL herrador se necesita, Av. del Tejar y M. Pedraza. v6

OFICIAL CARPINTERO O MUEBLERO se necesita, Melo 2000 esq. Junín.

OFICIAL PELUQUERO SE NECESITA para sábado, $ 6 y comida, Cuba 2601.

OFICIALA DE VESTIDOS SE NECESITA, Rivadavia 2446.

OFICIAL Y MEDIO LUSTRADOR, se necesita, Viamonte 1327.

OFICIAL peluquero, para sábado, se precisa, 7 $, Defensa 1308.

OFICIAL PELUQUERO para sábado, 7 $, preciso, Guevara 659, Chacarita.

OFICIAL peluquero para sábado, necesito, Montevideo 260.

OFICIAL peluquero se necesita, Santa Fe 1632.

OJO. aprendiz peluquero preciso, sepa afeitar, tratar Acevedo 2483.

OFICIAL peluquero por mes, encargado, 70 $ y comida 1/2 día, Uruguay 494.

OFICIAL sastre y 1|2 oficial preciso; calle San Juan 2823, sastrería.

OFICIAL medio sastre y aprendiz; San Martín 486, sastrería. v6

OFICIAL peluquero necesito para sábado prefiero fijo; San Juan 650.

OFICIAL peluquero preciso sábado, pago bien; Bmé. Mitre 4203. v6

OFICIAL o medio peluquero preciso; calle Saavedra 418.

OJO! oficial peluquero para sábado, prefiero fijo, Cangallo 4301.

OFICIAL peluquero preciso por mes, calle Sarmiento 818.

OFICIAL peluquero para sábado, se precisa, Catamarca 1623.

OFICIAL peluquero por mes, sueldo seco, preferible español, Santa Fe 2666.

OFICIAL peluquero se necesita, para sábado, pago 7 $, Progreso 3093.

OFICIAL peluquero necesito, para sábado, pago 6 $; Dungeness 749.

OFICIAL peluquero para sábado, necesito, pago 7 $, Paseo Colón 1176.

OFICIALA MODISTA primera, se precisa urgente, Independencia 3521, d. 20. v5

OFICIAL peluquero para sábado, cualquier hora, pago $ 6, Triunvirato 718.

OFICIAL medio peluquero se precisa para sábado, Solís 642.

OFICIAL peluquero competente, preciso, sábado o fijo, Pavón 3176.

OFICIAL medio peluquero, casa y comida otro sábados, necesito, Monteagudo 906.

OFICIALES SASTRES para medida, fino, se precisan; Rivadavia 7044. v4

OFICIAL peluquero para sábado, preciso, Entre Ríos 118.

OFICIAL peluquero preciso por mes, y para sábado, competente, Lima 1927.

OFICIAL medio sastre, permanente, necesito. Gazcón 676, sastrería. v4

OFICIAL peluquero, preciso, por mes y sábado, pago 7 $, Belgrano 1470. v4

OFICIAL peluquero competente, 40 $ y comida, necesito, C. Calvo 2400. v4

OFICIAL peluquero competente, preciso, Entre Ríos 1666. v4

OJO! APRENDIZ sastre adelantado, pago bien, preciso, Gazcón 676. v4

OFICIALA sastre y aprendiza adelantada para trabajo fino, Misiones 949. v4

OFICIAL sastre para medida fina y regular con muestra, Güiribone 300. v4

OFICIAL medio peluquero para sábado preciso, Pavón 3409. v4

OFICIAL peluquero competente necesito, buena casa, Rioja 2010. v4

OFICIAL talabartero de carro se necesita, Gazcón 96. v4

OFICIAL medio sastre o aprendiz adelantado, se necesita, C. Pellegrini 1120. v4

OFICIAL peluquero 1|2 plaza, o 1|2 por mes preciso; B. Mitre 1600. v4

OFICIALES SASTRES se precisan. Centenera 167. Caballito. v4

OFICIAL MEDIO PELUQUERO PARA sábado necesito, Bolivia 23, Flores. v4

OFICIALES cortadores de calzado, se necesitan, Brasil 3147. v4

OFICIALES medio necesito sastres, Entre Ríos 1580. v4

OFICIAL PELUQUERO necesito para sábado solamente, 4 $ seco, Lavalle 2600.

OFICIAL peluquero para sábado preciso. F. Lacroze 3710.

OFICIAL peluquero se precisa para sábado, Belgrano 2600.

OFICIAL peluquero preciso para sábado, Independencia 1287.

OFICIALES muebleros, necesito, Yatay 356.

OFICIAL peluquero para sábado, preciso, $ 6. B. Irigoyen 657.

OJO! medio of. peluquero y aprendiz, pago 15 a 20 $ y comida, Pozos 960.

OFICIAL medio sastre [illegible] sueldo, se necesita, Chile 1165. v5

OFICIAL carpintero de carros, para la campaña, Arcamendía 760, B. al Norte

OFICIAL SASTRE para la campaña, se necesita, Lima 496.

OFICIAL peluquero competente necesito por mes o sábado, Independencia 3459.

OFICIALAS y medio oficialas de vestidos se precisan, Cerrito 1249.

OFICIAL peluquero para sábado, de 12 a 12, pago 6 $; Lavalle 1470.

OFICIAL peluquero se precisa, sábado fijo, Av. San Martín 1743.

OFICIAL medio sastre se necesita; Casa Martínez, Victoria 942. v5

OFICIAL PELUQUERO PARA SABADO, 6 $ y comida, preciso, Chile 316.

OFICIALA DE VESTIDOS, BUENAS, aprendizas se necesitan, Paraguay 745.

OFICIAL PELUQUERO PARA SABADO, preciso, 7 $, Uruguay 984.

OFICIAL peluquero, se necesita para sábado, Azcuénaga 811.

OFICIAL mueblero, se precisa, Chile 2425.

OFICIAL mueblero, necesito, Cochabamba 4050.

OFICIALAS modistas y medio, se necesitan, Suipacha 360. v6

OFICIAL pulidor en metales, se precisa, competente, Andes 845.

OFICIAL peluquero, preciso, competente, para sábado, 7 $, Corrientes 3887.

OFICIAL peluquero, para sábado y otro por mes, necesito, Pichincha 30.

OFICIALES prácticos para encerados se precisan, 4 $. Montevideo 369.

OFICIAL medio sastre y aprendiz adelantado necesito, sastrería Pavón 1331.

OFICIAL peluquero para sábado se necesita, Dorrego 1311.

OFICIAL peluquero se necesita, sueldo seco, Rivadavia 1382.

OFICIAL peluquero competente se necesita, Sgo. del Estero 831.

OFICIALES sastres 3, a domicilio, se necesitan; Esmeralda 906.

OFICIALES peluqueros, uno para sábado y otro por mes, pago bien; Brasil 1215.

OFICIAL peluquero para sábado, 6 $ y comida, preciso, Paseo Colón 1018.

OFICIAL mueblero y lustrador, se precisan, E. Unidos 2230.

OFICIAL sastre de medida, se precisa para trabajar adentro, Moreno 983.

OFICIAL señora Luis XV, necesito, zapatería Col. Santa Fe 1227. v5

OFICIAL medio sastre y aprendiz adelantado, preciso, Sáenz Peña 961. v5

OFICIAL y 1|2 sastres, necesito, comp. trab. adentro, pago bien. R. Peña 167.

OFICIAL peluquero, preciso, por mes o sábado; Boedo 934.

OFICIAL mueblero, se necesita, calle Defensa 345.

OFICIAL peluquero, competente, se necesita, por mes, Belgrano 3109.

OFICIAL peluquero, competente, necesito, para sábado; Belgrano 3109.

OFICIALES muebleros y lustradores de muebles, se prec.; Constitución 3469. v4

OFICIAL peluquero, para sábado, se necesita; San Juan 3070.

OFICIAL peluquero, para sábado y medio día, por mes, preciso, Garay 1769.

OFICIAL peluquero, para sábado, necesito, 6 $ y comida, Fco. Lacroze 2716.

OFICIAL peluquero competente, pago 7 pesos, necesito p. sábado, Rincón 788.

OFICIAL peluquero se necesita para sábado, se paga bien, Rivera 1875.

OFICIAL zinguero se necesita, Araoz 116.

OFICIALAS y medio oficialas de vestidos, se necesitan; Patagones 2018, 9 a 12.

OFICIAL PELUQUERO se necesita, viernes y sábado, Piedras 1551.

OFICIAL peluquero, se necesita, para sábado; Victoria 2500.

OFICIAL peluquero preciso, sábado, 6 $ y comida, Bompland 1559.

OFICIAL peluquero para sábado se necesita, 6 $ y comida, Brasil 2956.

OFICIALES y medio oficiales sastres de medida se necesitan, San Juan 1512.

OFICIAL peluquero necesito, sábado, 6.50 y comida; P. de Julio 2022.

OFICIAL medio peluquero preciso por mes, Constitución 2240.

OFICIAL peluquero se precisa, o medio adelantado, Pozos 290. v5

OFICIAL peluquero necesito, por mes, 70 $, para sábado, 7 $, Córdoba 1501.

OFICIAL 1|2 peluquero necesito, por mes, pago 45 $ a 50, Córdoba 1501.

OFICIALES sastres y ayudanta se precisa, Perú 1769.

OFICIAL peluquero para sábado, Lavalle 1943.

OFICIAL medio peluquero se precisa, Loyola 475.

OFICIAL y aprendiz sastre de medida, se necesitan, Cabrera 3678.

OFICIAL tornero mecánico necesito, inútil presentarse si no es bien competente en automóviles, Pavón 2446. v4

OJO! SE NECESITA medio oficial y un aprendiz adelantado peluquero, Pavón 3102. v4

OJALADORES PARA LLEVAR trabajo a su casa, se necesitan, San Martín 596. v4

OFICIAL zapatero se precisa, que sepa hacer de todo, Maipú 292, Banfield, F. C. S. v4

OJO! oficial para sábado o medio oficial peluquero por mes se necesita; calle Garay 3327. v4

OFICIALES DOS PELUQUEROS, necesito, de 45 a 50 pesos y comida, Boedo número 582. v4

OFICIAL valijero en fino se precisa, casa Luis Gatti, Montevideo. Dirigirse por carta calle Reducto 2952. v5a

OFICIAL MEDIO PELUQUERO se necesita por mes, en la Peluquería Española, Rivadavia 9039.

OFICIAL PELUQUERO, preciso dos para sábado, pago bien, Donato Alvarez 607, Flores.

OFICIAL PELUQUERO, BUEN SALONERO preciso por mes, pago bien, Rivadavia 4461.

OFICIAL peluquero se precisa para sábado o por mes, Av. Mitre 790, Avellaneda.

OFICIAL peluquero para sábado, pago 6 $ y comida, preciso, Australia 2646, Bcas. Norte.

OFICIAL peluquero competente para sábado y miércoles fijo necesito; Rivera 545.

OFICIAL peluquero para sábado, competente, se necesita, pago 7 $, Chile número 1313.

OFICIAL peluquero para sábado y un aprendiz adelantado, por mes, se precisan; Bermejo 622.

OFICIAL peluquero preciso, para sábado, 7 $, seco, inútil presentarse no siendo competente, Rivera 1681.

OJO! SE PRECISA medio oficial peluquero para el sábado, 4 pesos. Horario de 7.30 a 11, Paseo de Julio 140.

OFICIALAS modistas de vestidos, buenas, necesitanse, Midinette, Paraná número 1087.

OFICIAL peluquero, competente para sábado, preciso, 6 pesos y comida, calle Sarmiento 4601.

OFICIAL peluquero competente, para sábados, efectivo, de 12 a 12, se necesita, Bolívar 724.

OFICIALES peluqueros, necesito dos, para Tandil, pago ciento diez pesos, tratar Lima 1654, de 8 a 11 a. m.

OFICIAL práctico en cinturones y carteras de señora, se precisa, Cabildo 549, de 9 a 11 a. m. v6

OJO! OFICIAL peluquero competente se precisa para sábado, pago 7 $, E. Ríos 956.

OFICIAL sastre para composturas, necesitase; buen sueldo, Rodríguez Peña 851.

OFICIALES sastres para sacos y sobretodos de joven, necesita Harrods B. A. Lda., Humberto I 1739. Presentar muestra. v6

PRECISO lustrador botines, Maipú 892. v5

PLANCHADORA se necesita, calle Montevideo 1032.

PEON caballerizo, se necesita, calle Pichincha 938.

PEON para depósito, poco trabajo, necesito; Venezuela 1034.

PLANCHADORA aprendiza adelantada, se necesita; Agüero 1023.

PEON para farmacia, preciso, sueldo 20 $, casa y comida; Añasco 845.

PLANCHADORA buena oficiala preciso, Guardia Vieja 3447.

PREPARADORA de sombreros preciso, Moreno 987.

PINTOR medio oficial preciso, Alsina 2362.

PEON joven se precisa, Callao 480.

PONEPLIEGO de minerva, se necesita, calle Chacabuco 805.

PEON práctico para herrería de caballos preciso; Paso 621.

PONEPLIEGO MINERVISTA, se necesita; Venezuela 672.

PONEPLIEGO para máquina norteamericana, se necesita, Venezuela 673.

PANTALONERAS de confección, se necesitan, se paga muy bien; Rioja 2069.

PLANCHADORA oficiala competente se precisa; Moreno 1123.

PRECISO lavacopas y un mozo mostrador, Rivadavia 3960.

PLANCHADORA oficiala competente, se necesita; Pozos 272.

PINTOR imitador, preciso, Rioja 1629.

PINTOR medio oficial, preciso, Salta 500.

POMPIER SASTRE se precisa, Sarmiento 745.

PEON para reclame de biógrafo, sueldo 45 $; Córdoba 1785.

PANTALONERAS con muestra se necesitan 200; B. de Irigoyen 565.

PINTOR medio oficial necesito a las 7 a. m., Viamonte 719.

PONEPLIEGOS para minerva se necesita, San Martín 815.

PEON limpiador de cloacas se necesita, Alsina 1379.

PEON se necesita para empaquetar, calle Arenas 862.

PLANCHADORAS medio oficialas aprendizas necesito, Cangallo 1686.

PINTOR 1|2 oficial competente, se precisa, Rincón 1041.

PREPARADORAS medio de sombreros, se necesitan, Suipacha 714. v5

PRECISO peón para todo trabajo, Sáenz Peña 346, al fondo.

POSTICERA buena implantadora, necesito casa Antoine, B. Mitre 1064. v5

PEON con bicicleta, para limpieza, mandados, necesito, Santa Fe 3041.

PLANCHADORA medio oficiala necesito; Bmé. Mitre 4206.

PEON de farmacia, italiano, que sepa cocinar, San Martín 908, de 10 a 11 a. m.

PEON para colchonería se necesita, Venezuela 821.

PULIDORES Y NIQUELADORES competentes se necesitan, Vera 338.

PEON CHANCHERO se necesita, tratar o informes, Entre Ríos 2108. v4

PLANCHADORAS de lencería fina, se necesitan; Suipacha 176. v5

PREPARADORA competente para sombreros se precisa, Callao 475. v4

PLANCHADORAS oficialas buenas para ropa señora necesito, Arenales 3146. v4

PLANCHADORAS buenas oficialas y medio oficialas, preciso, Montevideo 96. v4

PREPARADORA de sombreros y aprendiza se precisa. Lima 1104, 3o. piso. v4

PLANCHADORAS para camisas de confección, se necesitan, San Martín 596. v4

PANTALONERAS para registro, se necesitan, con muestra, Lavalle 1467. v4

PINTOR de letras para biógrafo, se necesita, Av. de Mayo 963. v4

PLANCHADORAS aprendizas preciso, enseño en 15 días, Río Bamba 181. v4

PREPARADORAS para sombreros precisanse; Callao 737. v4

PLANCHADORAS, APRENDIZA Y MEDIO oficiala se necesitan, Santa Fe 1717. v4

PLANCHADORA NECESITO MEDIO oficiala, recomendaciones. Monroe 2069, Belgrano. v4

PLANCHADORA oficiala de camisas y cuellos, necesito, 12 centavos por camisa y sopa, Pueyrredón 670. v4

PANTALONERAS de confección, se necesitan, presentarse con muestra, San Martín 596. v4

PREPARADORAS medio de sombreros de señora, se necesitan, Charcas 1650. v4

PERSONA COMPETENTE EN DIRIGIR la colocación de cocinas e instalaciones de agua caliente, necesito, México 1358. v5

PEON DE PATIOS, para una gran casa de departamentos se necesita, Avenida Espora 887.

PEON DE CAMPO, que sepa arar, necesito, 40 $ y comida, tratar Montevideo 1291.

PRIMERA oficiala en ropa blanca, que sepa cortar y componer, se precisa, calle Rodríguez Peña 1701. v7

PINTORES LETRISTAS medio oficiales y aprendices adelantados necesito, Cangallo 843.

PEON JOVEN, para depósito de vinos, se necesita, Av. San Martín 1996, tranvías 86, 94 y 85.

PREPARADORAS BUENAS Y MEDIO preparadoras de sombreros se necesitan, Esmeralda 828.

PEON para farmacia se necesita. Inútil presentarse sin buenos certificados, Corrientes 4001.

PANTALONERAS para medidas finas, necesito, Rivadavia 7044. J. Franconetti y Cía. v4

QUINTERO a medias, con familia, se necesita, Olivos, Libertad 1362.

REPARTIDOR catálogos tienda, 1 50 diario, preciso, Santa Fe 2362.

REPARTIDOR con clientela, se necesita, depósito vinos, Posadas 1437.

RECORTADORAS para festón de máquina para fuera, Ayacucho 437. v4

RELOJEROS se necesitan, Esmeralda 284, escrit. 17. v5

RELOJEROS para contraste de medidores de corriente eléctrica se necesitan; Corrientes 581. v6

SE PRECISA un lavacopas, buen sueldo; Cerrito 28.

SE NECESITA un lustrador de muebles, Garay 1613.

SE NECESITA peón joven para cocina, bien práctico, Rivadavia 7064.

SE PRECISAN MEDIO oficialas y aprendizas de vestidos, Thames 2334.

SASTRE NECESITO OFICIAL Y MEDIO oficial, casa Fregoti, Salta 109.

SEÑORITAS forradoras de cajas, se necesitan, Cochabamba 3000.

SE NECESITAN oficiales muebleros, Corrientes 3524.

SE PRECISA aprendiza modista de vestidos, Río Bamba 328.

SEÑORITAS que quieran dedicarse al teatro necesito; Paraná 157.

SE NECESITA una costurera para taller de sastrería, Sarmiento 783.

Señorita PARA MODELO de pintura, se necesita, Cangallo 1543.

SE NECESITA APARADORA de bebé, Rincón 236.

SE PRECISA aprendiz mueblero o medio oficial, Matheu 770.

SE PRECISA muchacho de 14 años, para lechería, Lafinur 3281. v6

SE NECESITA un medio oficial zapatero y que sepa lustrar; Cangallo 386.

SE NECESITA FORRADORA de pieles, Rivadavia 2383. v5

SE NECESITAN muchachas para empaquetar sal, Tucumán 2347.

SE PRECISA medio oficiala modista adelantada Varela 207.

SE PRECISA muchacho para secar cubiertos, Chile 302.

SE NECESITA zurcidora y tejedora comp. pago bien, Viamonte 719.

SE NECESITAN muchachos para mensajeros, tratar Lavalle 2100, de 9 a 10.

SE PRECISA un peón para fábrica de pastillas, Formosa 145. v5

SE PRECISA aprendiz bronceros, que sepa algo; Andes 1136. v5

SE PRECISA enfardador de zapatillas, práctico, Thames 460.

SE NECESITAN adelantadas y aprendizas plumaceras, B. Mitre 1650. v5

SE PRECISA una aprendiza adelantada modista, Victoria 1250.

SE NECESITA señorita práctica para coser tapados de señoras, Warnes 648.

SE NECESITAN zapatilleros que sepan desvirar a mano, Lindero 0238. v6

SE NECESITA aprendiz joyero, dirigirse B. Mitre 1047.

SE NECESITA un oficial armero, tratar México 1415. v5

SEÑORITA para clasificar ropa, se necesita, sueldo 25 $; Santa Fe 2083.

SE NECESITA joven español para lechería, Sarmiento 1743.

SE PRECISA oficial lustrador de muebles, Paraná 240.

SE PRECISAN señoritas medio sastres y aprendiz, para sastrería B. Mitre 1247.

SE NECESITAN medio y oficialas modistas de fantasía, Ayacucho 448.

SEÑORITAS ayudantas de sastre de medida se necesitan, San Juan 1513.

SE NECESITA muchacha para taller sastre, Agüero 740.

SE PRECISA medio oficial competente arreglar cocinas econ. Alv. Thomas 1256.

SE NECESITA lustrador competente de muebles, Moreno 769, de 7 a 8.

SEÑORITA para atender salón novedades, se necesita, Paseo de Julio 142.

SE NECESITAN pantaloneras y aprendizas, Olaya 1654. v4

SE NECESITAN mujeres, para elegir trapos, Malabia 1585. v5

SASTRE medio oficial se necesita, Chile 1939. v4

SE NECESITAN buenas pantaloneras con muestra, Santa Fe 4220. v4

SASTRE 1|2 oficial se necesita, Venezuela 1399. v6

SE PRECISAN planchadoras para tintorería, Belgrano 2978. v6

SE NECESITA aprendiza pantalonera, Paseo 1339, dto. 4. v4

SE NECESITAN oficialas para sombreros de señoras, Ayacucho 38. v5

SE PRECISA oficial o medio oficial para sillas o muebles; Belgrano 2154. v5

SASTRE Y PLANCHADORA necesito para tintorería; Tucumán 1049. v4

SEÑORITA, PINTOR EXTRANJERO busca modelo; B. Mitre 1365. 2 a 5. v4

SE PRECISA oficiala, medio oficiala bordadora y aprendiza, Santa Fe 1088. v4

SE NECESITA bombeador de chapas de hierro, Guatemala 4718. v5

SE PRECISA oficial zapatero, Granaderos 289, Flores. v4

SE NECESITA muchacho de 14 a 15 años para almacén, Cabrera 4900. v5

SE NECESITA caballerizo, 24 de Noviembre 553. v4

SE NECESITA OFICIALA PLANCHADORA y lavandera, Alm. Brown 150. v5

SE NECESITAN pintores de estatuas, competentes, Tucumán 970. v5

SE NECESITAN OFICIALAS Y aprendizas lenceras a máquina, Castro 1611. v4

SE NECESITAN bordadoras y festoneadoras a mano, con inicial, Iriarte 3046. v6

SE NECESITA cobradores y corredores de avisos para una revista, ocurrir Bacacay 2100, de 9 a 1. a. m.

SEÑORITAS para trabajos de droguería, se precisan. Por carta, calle Humberto Iro. 481.

SEÑORITA formal, necesito, para negocio de joyería, de 9 a 6 de la tarde, con almuerzo, 30 $, Entre Ríos 535.

SE NECESITA corredor joven, con clientela de modista de vestidos y sombreros buenas referencias, Paraguay 881.

SE NECESITAN mensajeros, con bicicleta, para el diario La Época, Avenida de Mayo 769.

SEÑORITA o señora para quehaceres de matrimonio solo, buen sueldo, necesito, Pasaje Peña 24, altura Rivadavia 4660. v5

SE NECESITA muchacho, para negocio de sedería, que ande en bicicleta, sueldo 30 $. Carlos Pellegrini 844.

SE NECESITA oficial mueblero, para composturas y otros quehaceres del ramo, Carlos Pellegrini 764.

SE NECESITAN cortadores para composturas de sombreros de hombre, de 1 a 3 p. m., Carlos Calvo [illegible] v5

SE NECESITAN medio oficiales y aprendiz adelantado para escarpín, se paga bien, calle Godoy Cruz 1070.

SE NECESITA herrero carpintero y cuidar molinos en estancia, provincia Entre Ríos, Reconquista 46, escr. 531. v4

SE NECESITA joven experto que entienda algo de dibujo de letras, Guatemala 4718. v5

SE PRECISA aprendiz sastre adelantado o medio oficial Santiago del Estero 1360. v4

SE NECESITA medio oficial sastre competente, San Martín No 84. Villa Ballester, F. C. C. A. v4

SE NECESITAN oficialas buenas para sombreros de señora B. de Irigoyen 748. v4

SASTRES BUENOS OFICIALES, se necesitan con muestra pago bien, Mendoza 2590. v4

SASTRES POMPIERS PLANCHADORES, prácticos necesito, 5 horas diarias, Mendoza 2339. v4

SE NECESITA PERSONA entendida, en la fabricación de licores con capital, para explotar fórmula que representa una fortuna. Escribir a Casilla 1482, Central.

SE NECESITA muchacho para Cía de Seguros, con práctica de escritorio, se prefiere que escriba a máquina, ofertas escritas a c. correo 283. v6

SE NECESITA mecánico, con certificados, competente, para molinos Krupp a bolas; inútil escribir si no es idóneo; dirigirse por carta a A. A. Conesa 820, ciudad. v5

TAPICERO para [illegible] oficial necesito; Guido 2320. v4

TALABARTERO medio oficial preciso, Pavón 3359, Lanús. v5

TALABARTERO oficial de carro necesito, Prov. Unidas 577. v4

TINTOREROS precisa limpiadores, prácticos, Cabildo 2[illegible] tintorería.

TIPOGRAFO, se necesita, Olaya 1035, tranvías 84 y 99.

TORNERO en madera oficial, se necesita, Boulogne Sur Mer 349. v5

TORNERO en bronce a pulso, medio oficial, necesito, Belgrano 2373.

TINTOREROS y limpiador, prácticos para tintorería, para ir al Rosario, necesito, Corrientes 3526. v5

TALABARTERO medio oficial, buen cosedor a mano, preciso, Monte Dinero 423.

TORNERO en bronce, práctico al torno a revolver, necesito, Río IV 1601, Barracas.

TORNERO mecánico práctico en motores para hojalatería, necesito, M. de Oca 1410, inútil si no es competente. v5

TAPICERO MEDIO OFICIAL O aprendiz adelantado, necesito, pago bien. B. Mitre 1930, dep. 18.

TALABARTERO BUEN OPERARIO, que entienda en valijas, que sepa cortar y coser, buen sueldo, necesito, Lavalle 770, al fondo.

VENDEDOR de caramelos, para biógrafo, se precisa, Lima 765.

VAINILLADORAS se precisan "Al Ajuar de París"; Corrientes 1200. v5

VAINILLADORAS máquina dos agujas, se precisan; Alsina 1585. v6

VISTERAS se necesitan muchas en la fábrica de camisas Monroe 1683. v4

VENDEDORA competente en el ramo de moda, necesito, dirigirse por carta únicamente, Suipacha 226. v5

VIAJANTES a comisión para las provincias de Santa Fe, Entre Ríos, Córdoba y Buenos Aires, necesitamos. Por carta a Moreno 948. v4

ZAPATERO muchacho competente para pasar hierro necesito, Bolívar 1721. v6

ZAPATEROS se precisan, Don Cristóbal 335.

ZAPATEROS PARA BROGANES CLAVO madera preciso, Donato Alvarez 695.

ZAPATEROS CRIATURA, niña, y varón, sábado, pago bien, Donato Alvarez

ZAPATEROS armadores de calzado grueso, preciso, Alsina 1545.

ZAPATERO competente en composturas, necesito; Ayacucho 961.

ZAPATERO para composturas, se precisa, $ 3.50 por día, Moreno 588.

ZAPATEROS oficiales de niña, clavado, preciso, Constitución 3768.

ZAPATERO suelero y taquero señora, se precisan, Garay 319. v5

ZAPATEROS armadores, se necesitan. 25 de Mayo, F. C. S. Tratar Loria 475.

ZAPATEROS señora, clavado, preciso, pago bien, Rioja 632.

ZAPATERO OFICIAL composturas y nuevo, se precisa, B. Irigoyen 17. v5

ZAPATERO clavador tacos a máquina, se necesita, Victoria 2734. v5

ZAPATERO armador y suelero para taco suela y Luis XV, Yapeyú 841.

ZAPATEROS oficiales para señora clavado se necesitan, Corrientes 4120.

ZAPATERO OFICIAL DE COSIDO PRECISO, Corrientes 1489.

ZAPATERO de hombre, cosido, buen precio, preciso; Rivadavia 2255.

ZAPATERO para composturas y nuevo de señora preciso; Cerrito 570.

ZAPATEROS sueleros de Luis XV, se necesitan; Pueyrredón 940. v5

ZAPATEROS, señora, niña y varón, para clavado, se necesitan; Corrientes 4120.

ZAPATEROS sueleros y desformadores Luis XV se precisan; Liniers 438. v9

ZUEQUEROS armadores, 4 $ la docena, se precisan, Belgrano 4264. v5

ZAPATERO se precisa, de escarpines y clavado para criaturas, México 3679. v4

ZAPATERO oficial para composturas, se necesita, Rioja 2083. v4

ZAPATEROS, Black, varias clases, señora, precios aumentados, necesitamos, Independencia 4236. v4

ZAPATEROS armadores sueleros y desformadores preciso, pago bien, calle Warnes 267. v7

ZAPATEROS oficiales o medio oficiales para composturas y nuevo, necesito, Montevideo 1060.

ZAPATEROS: sueleros, taqueros y desformadores de hombre se necesita, calle Alberti 1073.

ZAPATERO compostucero, necesito, y medio oficial de nuevo, Estados Unidos 4100.

ZAPATERO competente, para medidas o composturas, pago buenos precios, garantizo trabajo continuo, Fco. Lacroze 3844. v5

ZAPATERO competente para organizar rueda criatura, Blak, preciso; Dean Funes 2115.

ZAPATEROS oficiales 50, se precisan, de hombre, varón, niña y señora, clavado, armar, clavar, colocar taco, Corrientes 4128. v9

OFICIOS DIVERSOS OFRECIDOS

AFILADOR de sierras para aserraderos, se ofrece P. R., Bulnes 1248. v4

APRENDIZA ADELANTADA para modista se ofrece, Prov. Unidas 859.

ALBAÑIL CAPATAZ muy competente, ofrécese, ciudad o campaña, Atacama 311. v4

APARADOR tallerista se ofrece, trabajo afuera, cantidad, Castro Barros 846. v5

A OFICIAL ELECTRICISTA DE LUIS María Campos 495, se ofrece, con buenas recomendaciones. v5

ALBAÑIL oficial competente, práctico cemento armado se ofrece, ciudad o campo, escribir G. A., Cabildo 2217. v5

CARPINTERO oficial se ofrece para instalaciones y refacc. Andes 170. v5

CORTADOR sastre con práctica y referencias, ofrécese, D. L., Moreno 1358.

COSTURERA se ofrece para coser en tienda o taller; dirigirse por carta a E. R., Chivilcoy 462.

CORTADOR sastre con muchos años de práctica, con buenas referencias se ofrece; Sarmiento 3846.

CARPINTERO se ofrece especial en galpones para cabañas, a jornal o por un tanto; Venezuela 3466.

CORTADOR modelista competente, de calzado, se ofrece, dirigirse A. T., Belgrano 3811.

CARPINTERO ESCALERISTA como encargado, u oficial, se ofrece J. M., Acevedo 81.

CAPATAZ para taller de autos o administración se ofrece, F. Zuba, 11 de Septiembre 3726. v8

CORTADOR SASTRE DE MEDIDA Y confección, se ofrece, Campichuelo 1150 V. Campana. v8

CARPINTEROS dos oficiales competentes se ofrecen para campaña, Defensa 918, dto 5. v5

CAPATAZ MECANICO DE PRECISION y electricista, con buenas recomendaciones se ofrece, of. Q. R. L. suc. Belgr. v5

CARPINTERO se ofrece para campaña o ciudad, por mes o por día, carta a Villa Domínico, F. C. S., calle Morón 4611, a A. G. v4

CORTADOR camisero, ocupado actualmente en conocida camisería fina, se ofrece, para otra de la misma categoría, por carta O. de Fabre, Honduras 4560. v5

CONTADOR, VENDEDOR, CONOC. TODO trabajo resp., 4 idiomas, desea ocuparse en las tardes. Escribir a J. J. A., Av. de Mayo 575. v5

CARPINTERO se ofrece con herramientas, trabajaría en cualquier trabajo, en casa que no haya del oficio, V. Urquiza 2688, Baunes.

CORTADOR SASTRE de medida, muy competente, y con mucha práctica, con certificado de servicio, se ofrece, escribir o personalmente a V. S.; Belgrano No. 2709. v4

DEPENDIENTE de almacén, práctico y buenos informes, se ofrece, E. Ríos 736.

DEPENDIENTE ALMACEN ofrécese, B. Mitre 2677. v5

DESEO emplear un niño a la tarde, sin pretensiones, Uruguay 266.

DOY 100 $ A QUIEN me proporcione trabajo de escritorio, en casa seria, escribir poste restante O. R. 553. v6

DEPENDIENTE de almacén, con 10 años en el ramo, se ofrece, con buenas recomendaciones o para otro trabajo, tratar Alsina 1328, por carta o personal, U. T. 4513 Libertad.

ENFERMERA se ofrece para cuidar enfermo casa particular, [illegible] 2445.

ENFERMERA o asistenta de consultorio se ofrece, S. V., Monte Egmont 2347. v4

ENFERMERA se ofrece, partos u otra enferm., Arenales 1985. v4

EMPLEADO activo, hombre serio, se ofrece, sin pretensiones, con garantía comercial y personal, Sarmiento 1607. v10

EMPLEADO de tienda práctico, buenas referencias, se ofrece, Talcahuano 332, Nerea Hotel.

ESTIRADOR con certificado de 6 años, se ofrece para la campaña, por carta o personalmente, dirigirse P. F. S., Francia 526.

EXTRANJERO QUE HABLA INGLES, francés, alemán, y poco español, desea cualquier trabajo, J. Ernst, Rivadavia 969, departamento 5. v6

EMPLEADO de comercio, con conocimientos grales., argentino, de 25 años, ofrécese para ciudad o campo. F. Herman, Lima 1109. v5

EN CASA IMPORTANTE DESEARIA EMpleo o corretaje joven conocedor del comercio mayorista, especialmente del ramo de almacén por mayor e industria lechera, 10 años de práctica en plaza, referencias y fianzas a satisfacción, por carta T. M. M., B. Mitre 1899.

FOTOGRAFO oficial retocador e iluminador se ofrece; Núñez 5331.

FOTOGRAFO joven se ofrece, competente, ha trabajado en revistas, ocurrir Ombú 535. v6

FOGUISTA mecánico (patentado) práctico en cualquier tipo de caldera y motor, bombas, cañería [illegible] se ofrece ciudad o campo, [illegible] Independencia 3054.

GALPONISTA, entiende de agricultura, se ofrece, Sáenz Peña 871. v4

HOMBRE formal de 32 años, con buenos certificados y referencias se ofrece para casa mayorista como peón o repartidor; a M. B., Guardia Vieja 4541. v4

HOMBRE JOVEN español, se ofrece, peón o portero, Humberto I 756, dep. 5.

HOMBRE JOVEN se ofrece para cuidar ganado de tambo o agricultura, competente, Lomas de Zamora; España 111. v5

HOMBRE formal, español, de 30 años, se ofrece, para cobrador, sereno, repartidor o cosa análoga; por carta o personalmente a C. C., Rioja 1280, dep. 5. v6

HOMBRE JOVEN, EX COMERCIANTE, casado, se emplearía en casa de negocio de los ramos almacén, vinería, cafés, bares, despensa, práctico de mostrador y administración, iría a la campaña, la señora puede criar niño o ayudar otros quehaceres domésticos, tiene nena, buena letra, sin pretensiones, Las Heras 3043, J. V. v4

JOVEN 18 años para casa de negocio se ofrece, V. R., Cangallo 1252. v4

JARDINERO con buenos certificados, se ofrece, Loyola 591. v5

JARDINERO de profesión, formal, ofrécese, recomendado, Quirno 58. v4

JARDINERO quintero de prof. muy competente, soltero, se ofrece, Gorostiaga 2180.

JOVEN se ofrece de 22 años, sabe manejar, para peón; Defensa 627. v5

JOVEN desea aprender mecánica, sin pretensiones, J. G., Chile 2600. v5

JARDINERO quintero solo, con buenos informes, ofr., Alvarez 2751.

JOVEN conociendo contabilidad y máquina de escribir, se ofrece, Gaona 2473. v6

JOVEN ofrécese para campaña, conoce trabajos generales, Matheu 937. v5

JOVEN de 18 años, con recom. se ofrece, todo trabajo menos doméstico, por c. Monte Egmont 3381, Flores. v4

JARDINERO quintero japonés se ofrece, con buenos certificados, U. M., Piedras 1820. v4

JOVEN de 21 años se ofrece, ciudad o campaña, casa negocio, con cédula, B. Mitre 2752. v4

JOVEN auxiliar de escritorio muy práctico, escribe a máquina, se ofrece; excelentes certificados; Canning 3177. v5

JARDINERO Y QUINTERO JAPONES se ofrece, muy práctico, tiene recomendaciones, Magallanes 1480. v5

JOVEN ACTIVO, italiano, con certificado se ofrece para cualquier trabajo, dirigirse A. G. 25 de Mayo 741. v5

JOVEN DISTING. para iniciarse en escritorio o cualq. trab., sin sueldo, escr. Cuenca 262. v6

JARDINERO casado, ex capataz parques, se ofrece, con especialidad en el ramo, Navarro 1283. v6

JARDINERO casado se ofrece para parques, cultivos y plantaciones, casa del Sr. A. Peluffo, C. Pellegrini 264. v4

JOVEN 21 años, instruido, buena letra, referencia y garantía de sus padres, se ofrece, Darragueira 2453. v5

JARDINERO quintero, bien recomendado, se ofrece, Alsina 676, U. T. 3043, Avenida. v6

JOVEN ACTIVO y voluntarioso de 22 años se ofrece para escritorio y comercio, ciudad o campo, pocas pretensiones, buenos informes, Luis C.; Pichincha 388. v5

JOVEN se ofrece, para trabajar en el campo, con muy buena práctica en el comercio, dirigirse por carta a P. Z. F., Estados Unidos 3553.

JOVEN AUXILIAR de escritorio, muy práctico, se ofrece, escribe a máquina y posee el idioma inglés, por carta F. Brown, Suipacha 602.

JOVEN con buenos certificados se ofrece para escritorio, conoce contabilidad, c. y máquina de escribir, A. C.; Río de Janeiro 463.

JOVEN de 20 años, se ofrece para limpieza de escritorios o negocio, por carta únicamente, Av. de Mayo 621, José Chico.

JARDINERO quintero italiano, con familia, se ofrece, sabe manejar coche y ordeñar, dirigirse, Ramón L. Falcón 3534, Floresta. v6

JOVEN 21 años, se ofrece p. repartidor u otro trabajo de comercio, sabe conducir vehículos, S. Vázquez, Paraguay número 2060.

JOVEN de 21 años, activo y serio, con cédula de identidad, sabe italiano, se ofrece, personalmente o por carta a A. Carusi, Lavalleja 1218.

JOVEN de 25 años, con buena ortografía, se ofrece, para lo que se creyere conveniente, por carta a C. Pérez, calle Solís 713.

JOVENCITO de 14 años, buena contabilidad y letra se ofrece, escritorios o comercio serio, presentado padres; Chubut 984, Caballito, N. Teres. v4

JOVEN se ofrece para jardinero o cualquier trabajo de casa particular, menos caballerizo, con buenos informes, por carta Méndez de Andés 2101, J. E. P. v6

JARDINERO quintero, matrimonio solo, se ofrece para trabajos de jardines en general. Plantaciones, podas, etc., muy bien recomendado, U. T. 715, Flores, Fray Cayetano 178. v4

JOVEN ALEMAN, TRABAJADOR, práctico en todo trabajo de escritorio, se ofrece para casa de comercio, sin pretensiones. Por carta a R. B., 262 Misiones, o personalmente de 7 a 8 p. m. v5

JOVEN EX-COMERCIANTE, CON conocimientos en ferretería, corralón, talabartería, o almacén, etc. y trabajo de escritorio, se ofrece, con buenas referencias. Por carta Belgrano 1417. v6

JOVEN español de 26 años, sabiendo escribir y cuentas, regular y práctico en el manejo de coche europeo y Ford (sin libreta), se ofrece para cualquier clase de trabajo, sin pretensiones y con buenos informes de honradez, también va al campo; tratar Seguí 1870. v5

JOVEN 23 años, experiencia comercial, conociendo contabilidad, competente en varios ramos, automóviles, productos químicos y otros, buen vendedor, se ofrece para aquí o aceptaría buena colocación en establecimiento de campo, viajante, etc., Agrelo 4006.

JOVEN DINAMARQUES con 6 años de práctica en grandes establecimientos en el Sur de la provincia de Bs. Aires, busca empleo como 2o. mayordomo en establecimiento grande. Referencias Sr. Chr. Olsen, estancia Santa Ana, Chascomús, F. C. Sud. v6

LAVADOR de automóviles, se ofrece a casa particular, Callao 157. v4

LUSTRADOR de muebles competente se ofrece, Colombres 58. v4

MUCHACHO de 17 años se ofrece, peón de casa comercio, Bacacay 4777. v4

MECANICO y tornero se ofrece, Patagones 2131, dep. 4. G. D. v4

MUCHACHO francés, de 16 años, se ofrece para escritorio, Montevideo 840.

MUCHACHO se ofrece, para casa de comercio, Chile 466.

MUCHACHO 17 años, se ofrece para casa negocio, Humberto I 741.

MUCHACHO para escritorio, buena letra, se ofrece, Rivadavia 781, 1o. Barberi. v5

MUCHACHO de 20 años se ofrece para casa comercial, B. Irigoyen 1084.

MECANICO ajustador se ofrece; dirigirse a M. A.; Tacuarí 1921. v5

MUCHACHO de 15 años, se ofrece, aprendiz de imprenta o para mandados, Estados Unidos 952.

MUCHACHO de 18 años práctico en almacén, se ofrece recomendado, Bolívar 331.

MUCHACHO se ofrece de 16 años para escritorio o casa de comercio; Estados Unidos 953.

MAYORDOMO COMPETENTE, ganadería agricultura, se ofrece, garantías satisfacción, carta V. Soler, Paraguay 1884.

MUCHACHO de 17 años, recomendado, se ofrece, con cama, para casa de comercio, Ayacucho 916.

MUCHACHO de 17 años se ofrece para casa de comercio, presentado por sus padres, con certificado, Méjico 794.

MUCHACHO recién venido, 18 años, se ofrece para todo trabajo, sabe leer, Bdo. Irigoyen 1478.

MECANICO ajustador de automóviles se ofrece, competente, a toda prueba, Moreno 916. v5

MECANICO ajustador de máquinas para industria motores a vapor y explosión, ofrécese, Pozos 2130. I. Navarro. v5

MUCHACHO se ofrece para depósito cigarrería u otro negocio, Ecuador número 1040. v5

MECANICO herrero y molinero, se ofrece para estancia, con buenos certificados, V. T., Epuyén 530. v5

MECANICO alemán con inmejorables certificados se ofrece para todo trabajo. Dirigirse por carta a H. D., Sarmiento 333. v4

MUCHACHO de 16 años, se ofrece, sabe manejar carro, prefiere negocio, Lagos 2524 (antes Pje. Quintana), Parque Patricios.

MOZO café y restaurant, competente, buena presencia se ofrece ciudad o campaña, B. M., calle 58 No. 1406, La Plata. v6

MUCHACHO decente, se ofrece, para escritorio o casa de comercio, desea tener libre desde las 4 p. m. en adelante, por tener que atender al colegio. Santa Fe 4355, dep. 5.

MUCHACHO de 14 años, inteligente y honrado se ofrece para escritorio o comercio, por carta A. Ruiz, Libertad número 82. v5

MONTADOR mecánico se ofrece, ex jefe en montajes, construcciones y reparaciones, con certificados de competencia e informes a satisfacción, V. F. Nicolás, Quintino Bocayuva 448. v6

MATRIMONIO DE EDAD, enérgico, sano, se ofrece con referencias, ex jardinero horticultor de profesión, agronomía, viticultura, invernáculo, injertos y formaciones, la señora avicultura, cocina sencilla, lavar y planchar liso, B. Mitre 864.

OJO! APRENDIZ peluquero se ofrece, adelantado, por carta California 2452.

OFICIAL carpintero se ofrece, F. G., Gelly 3654. v5

OFICIAL sastre pompier se ofrece, Pichincha 1135.

OFRECESE oficial peluquero sábado o por mes, Corrientes 1365, p. 29.

OFICIAL sastre ligero se ofrece ciudad o campaña, Victoria 644.

OFICIAL medio peluquero, se ofrece, Castro Barros 1628.

OFICIAL peluquero, joven, se ofrece, con comida, Belfiore, San Lorenzo 319. v5

OFICIAL peluquero se ofrece para sábado, Lima 162.

OFICIAL peluquero, joven, se ofrece, con comida, prefiere casa italiana, Morone, Belgrano 3440. v5

OFICIAL peluquero se ofrece para sábado o 1 o 2 d. por semana; Paseo de Julio 1224.

OFICIAL sastre cortador, muy competente, se ofrece, no tiene pretensiones, calle Sarmiento 2267, p. 26. v6

POMPIER SASTRE competente se ofrece para casa seria, Tucumán 971, pza. 3. v4

PLANCHADOR competente ofrécese para hotel o taller, afuera, Junín 1119. v4

PINTOR empapelador oficial competente se ofrece, Cochabamba 3345. v4

PANADEROS: amasador o maestro; ofertas a panadero; Directorio 5669. v5

PINTOR oficial de liso y decorador se ofrece; Núñez 5331. v5

PINTOR, oficial se ofrece para portero o encargado; Azcuénaga 941.

PINTOR a jornal, con herramientas, se ofrece, U. T. 6153 Av., México 1761.

PINTOR empapelador oficial, se ofrece, va a campaña, Venezuela 2378. v5

PINTOR oficial, empapelador, competente, se ofrece, Humberto 2755, d. 17.

PEON serio, se ofrece, para trabajo nocturno o diurno, buenos certificados, R. F., Bolívar 880.

PLANCHADORA Y LAVADO POR DIA ofrécese para casas de familia, Conesa 3678. v3

REPARTIDOR joven, práctico se ofrece o para otro cualquier trabajo, con excelentes certificados; Liniers 1227. v5

PEON de quinta y jardín con certificado, se ofrece para estancia, por carta, [illegible] 1938, F. P. v5

PEON fuerte se ofrece, español, de 24 años, para campo o ciudad, recién venido, Algarrobo 103. v4

QUINTERO JARDINERO SE OFRECE con señora y chico de dos años, plantaciones en general, dirigirse A. F., Provincias Unidas 852, pieza 3. v4

REPARTIDOR ofrécese práctico panadería, Valentín Gómez 3502. v5

SE OFRECE UN CORTADOR DE SUELA competente, Iberá 1818. v5

SE OFRECE hombre joven, para todo trabajo, Estados Unidos 939. v5

SE OFRECE un cobrador con buena garantía, M. C., Salta 1671. v5

SE OFRECE MECANICO con buenas recomend. italiano, Reconquista 1030. v5

SEÑORITA se ofrece para atender escritorio de persona seria, Uruguay 672.

SE OFRECE hombre formal, competente, casa negocio, campaña, Cnel. Díaz 2136.

SOLDADOR AUTOGENO, se ofrece, calle Acoyte 1650. v6

SE OFRECE mecánico ajustador, como operario o capataz, México 492. v5

SE OFRECE un muchacho todo trabajo y para lavar copas, México 1640.

SE OFRECE UN oficial confitero, competente, por carta, Bdo. de Irigoyen No. 683, M. López. v5

SE OFRECE muchacho de 15 años, se prefiere casa de negocios, Chacabuco 630. v6

SE OFRECE lavador de autos, limpia bronce para garage o casa particular, Dirigirse Lavalle 2579. v4

SE OFRECE joven honrado, práctico en joyería, zapatería y cigarrería, tratar Defensa 261, M. O. v5

SE OFRECE OFICIAL SASTRE para trabajar en el taller o como pompier, Echeverría 2292. v4

SE OFRECE un joven para escritorio o casa de comercio que sea formal, México 1066. v4

SOMBRERERO oficial, con certificados de primer orden, con herramientas, se ofrece, ciudad o campaña; Tucumán 1439.

SE OFRECE SARGENTO DE POLICIA, jubilado, para sereno de casa particular o de negocio, Miralla 222. v6

SEÑORA se ofrece para administrar casa comercio, ciudad o provincia. Personalmente o por carta E. M., Uruguay 626. v4

SEÑORITA joven, se ofrece como vendedora o dactilógrafa, cartas B. M., Alsina 1880. v4

SE OFRECE como capataz hombre joven, suizo, práctico en trabajos de quesería y trabajos generales de estancia; E. Koch, 25 de Mayo 447. v4

SEÑORITA seria argentina de 17 años se ofrece, como vendedora, habla francés, recién venida de París, con certificado. Por carta E. S., Paraguay 2940. v5

SE OFRECE un maestro, amasador, de panadería, para la campaña o capital, para cualquier plaza; 25 de Mayo No. 646, A. A.

SE OFRECE muchacho español 18 años, recién venido, trabajador, para lechería o almacén, presentado por su padre, Ministro Brin 1162. v6

SE OFRECE UN JOVEN para droguería, o botica, práctico en el ramo, con buen certificado de su conducta, por carta E. G. Gavilán 760, Flores. v5

SE OFRECE MEDIO OFICIALA planchadora para taller o casa particular, por carta o personalmente, Conesa 1443, Belgrano.

SEÑORA milanesa, educada, se ofrece para gerente de pensión o despensera de hotel o negocio, competente, Paraná 682. v6

SEÑORA JOVEN se ofrece para atender cualquier negocio. Dirigirse por carta A. C., Hotel La Esperanza, Chile y Bernardo de Irigoyen.

TIPOGRAFO SE OFRECE SIN PRETENsiones, Santa Magdalena 320. v5

TIPOGRAFO bueno, se ofrece con buenos certificados. Escribir a Juan Vila Custodio, San Juan 1085, p. 26. v4

UN BUEN CORTADOR sastre se ofrece, para ciudad y campaña, Beruti 2757. v4

VENDEDORA práctica se ofrece, ocurrir Alcorta, Malabia 1224. v5

VIAJANTE o corredor de tejidos ofrécese con varios años de práctica en casas importantes, buenas referencias, E. L., B. Mitre 1585. v4

VENDEDOR competente, en la venta de calzado, se ofrece, con buenos certificados e informes en la capital, dirigirse a J. R., Belgrano 1967. v6

VIAJANTE: PRACTICA 12 años Pvcia. Santa Fe, Oeste y Norte Pvcia. B. Aires, aceptaría viaje importante casa, óptimos comprobantes de competencia, referencias notables, sueldo o comisión, Rivadavia 3170, Fcrd. v5

ZAPATERO para rueda, de señora, ofrécese para trabajo de taco postizo, con varios tipos de horma, Chile 2938.

SERVICIO DOMESTICO PEDIDO

AMA de leche sin niño, para criar en su casa, se necesita, Suipacha 773.

AMA, se necesita para familia extranjera, buen sueldo, Ayacucho 580.

A MUCHACHA jovencita, precisa corta familia, Sáenz Peña 216, dep. 8.

AMA SE PRECISA CON LECHE DE 6 a 8 meses. Inútil presentarse sin el chico; Yerbal 2439, (frente a la plaza de Flores).

BOLSA DE TRABAJO". pida sirvientas, cocineras, etc., Moreno 1718, U. T. 433, Lib.

CHICA para los quehaceres de casa se necesita; Venezuela 1346. v4

COCINERA para corta familia, 40 $, tratar de 8 a 10 a. m., Solís 153. v4

COCINERA, que sepa su obligación, Rivadavia 3595. v4

COCINERA o sirvienta, que sepa cocinar, se necesita, Av. de Mayo 1411, 3er. piso. v4

COCINERA se precisa, con recomendaciones, Charcas 4514. v5

COCINERA sencilla, se precisa, sueldo $ 40 a 45, B. Mitre 2291. v5

COCINERA con cama y muy buena recomendación, se precisa, Anchorena 1537. v5

COCINERA soltera, se necesita, 45 $, Chivilcoy 132, Vélez Sársfield. v4

CHACABUCO 352, SE NECESITA chica de 14 años, tratar de 9 a 10 a. m. v4

COCINERA necesito, italiana, Avenida Lincoln 4325, tr. 86, V. Devoto. v4

CHICA O CHICO SE PRECISA, 13 a 14 años, Lafuente 42, Flores. v5

COCINERA JOVEN Y OTROS quehaceres necesito, Rivadavia 5390.

COCINERA con cama y buenas referencias se necesita, Olleros 2142.

COCINERA sencilla, se precisa, con cama y recomendaciones, Libertad 1317.

CHICA de 13 a 14 años, pequeños quehaceres necesito; Cangallo 1960, D. 2.

COCINERA para cocina sencilla, se necesita, Rivadavia 2285.

COCINERA se necesita, trabajo sencillo, Rivera Indarte 279, Flores.

COCINERA joven se precisa, buen sueldo, Humberto I 2196.

COCINERA se precisa, calle Alvarez No 2443. v5

COCINERA con cama adentro y recomendación, se necesita, Moreno 1316.

COCINERA recomendada se necesita, M. de Oca 644.

COCINERA se necesita con cama; Rivadavia [illegible]

CHICA para mandados se precisa, Pueyrredón 938.

CHICA de 15 a 16 años para familia corta, se precisa, Azcuénaga 344. v5

COCINERA formal, para corta familia, necesito; Bolívar 661.

CHICA necesito, para cuidar nena, calle Azcuénaga 774, depto. 4.

COCINERA y otros quehaceres, 50 $, se necesita, Chacabuco 723.

COCINERA para matrimonio solo se necesita; Cevallos 336; después de las 10.

COCINERA y otros quehaceres se necesita, con cama, Salta 515.

COCINERA y otros quehaceres, joven, se necesita, Independencia 1670. v5

COSTURERA de ropa blanca para taller se precisa; Tucumán 3173.

COCINERA PARA FAMILIA INGLESA, 3128 Los Incas, Belgrano, entre Freyre y Zapiola, tranvía [illegible]

HABITACIONES AMUEBLADAS CON O SIN PENSION

ALQUILASE dormitorio y escritorio, baño, pensión esmerada, familia distinguida, muy central, darán razón, Suipacha 644.

ALQ. SALA, ANTESALA Y PIEZAS amuebladas, confort moderno, con o sin pensión, en familia, San Martín 523, 1er. piso, dep. 3. v5

BUENA PENSION, en familia, se reciben pensionistas, Libertad 269. v4

CON PENSION SE ALQUILA SALA A personas serias, Victoria 1164. v8

DOY PENSION A DOMICILIO en vianda, casa familia, Esmeralda 1056, dep. B. v5

DORMITORIO bien amueblado, se alquila a señor serio, único inquilino, Montevideo 261, 2o. piso, D.

DEPARTAMENTO, SALITA, dormitorio, baño, amueblado, a la calle, con pensión, alquilo, Cerrito 244.

EN 40 $ pieza amueblada central, señor o señora seria; Charcas 1670.

EN FAMILIA, ALQUILASE SALITA con muebles a Sr. solo. Ecuador 1286. v5

EN compañía caballero daríase pensión a otros, precios módicos, baño, teléfono, U. T. 6214, Juncal, Gallo 1289.

EN CASA DE FAMILIA SERIA SE ofrece pensión a 3 caballeros, mucho aseo, prec. 40 a 45 $. Ayacucho 1394.

EXCELENTE PENSION A SEÑORITAS Y caballeros en familia, Av. de Mayo 676, piso 4o. dcha. v4

ENTRE RIOS 461.

Pieza amueblada con todas comodidades y balcón a la calle, para caballero solo. v8

FAMILIA RESPETABLE alquila sala amueblada, con pens. Laprida 1246. v4

FAMILIA RESP., alq. antesala grande, s. mueb., c. pens., Laprida 1650. v5

FLORES, ALQUILO PIECITA amueblada en 20 pesos. Avellaneda 3488.

FAMILIA alq. sala sin muebles, pensión, matrimonio, Rivadavia 3069, Once. v4

HABIT. AMUEBL. PENSION familia, todo confort, Corrientes 1262, p. 3, dcha.

PIEZA A LA CALLE, CON pens. a matrim., o pers. serias. alq. S. Fe 2707.

PENSION y sala balcón a compañero, a $ 50, Tucumán 418.

PENSION DOY a caballeros y hay linda pieza amueblada, Perú 367.

PENSION CON VINO 35 $, con cama a caballero 25 $: B. Mitre 683.

PENSION COMPLETA, U. T., 2 C. sub., Bacacay 2050, Flores. v4

PENSION, BUENAS PIEZAS, VENTILADAS, 60, 65 $, teléf., Tacuarí 386. v4

PIEZA CON MUEBLES, CASA FAMILIA, se alq., B. Mitre 1428, altos. v4

PIEZAS AMUEBLADAS Y PENSION, PAra caballero, B. Mitre 2416. v5

PENSION sana, c. pieza, a caballeros o mat., Lavalle 1069, piso 1o. v4

PIEZAS amuebladas alq. 1 ó 2, barato, Talcahuano al 400, t. Pellegrini 62, esc. 4. v4

PIEZA BIEN AMUEBLADA, casa confort alq. a caballeros: Callao 769. v4

PENSION doy a caballero, con una pieza, B. de Irigoyen 1328. v4

PIEZA AMUEBL. Y PENSION, baño, tel., casa familia, Victoria 2148, 1o. v5

PIEZA AMUEBLADA INDEPENDIENTE a mayores, Libertad 413, 2o. piso. v4

PIEZA SIN O CON PENSION familiar, comod., único inq. alq. Maipú 635.

PENSION Y PIEZA A 1 O 2 señoritas, da familia decente, Charcas 2123.

PIECITA ALQUILO con pensión, luz eléctrica, a caballero; Pellegrini 730.

PIEZA AMUEBLADA, hombre solo, se alquila; Viamonte 845, depto. 2.

PIEZA con o sin muebles, balc., (pensión), 1 hem. somedor, c. balc., Salta 1493. v5

PIEZA amueblada a señor serio, alquilo, casa matrimonio solo, a la calle, 40 $; Larrea 325. v5

PIEZA ALQUILO, al jardín, con muebles, 1 cuadra estación Colegiales, Conesa 681. v5

PENSION FAMILIAR, para señora anciana, preciso; doy y pido antecedentes, Lavalle 668.

PIEZA con muebles, a señor serio, alquila familia, decente, único inquilino; Pueyrredón 652, dep. 7.

PIEZA Y SALA AMUEBLADA, pensión, todo confort, casa familia, b. caliente, Rincón 168. v5

PIECITA ALQUILO CON LUZ y ventana, con pensión, a persona sola; Charcas 1582, 1er. piso, dep. 3.

PIEZA AMUEBLADA, A CABALLERO dist., alq., Sarmiento 971, 11 p., depart. C. v5

SE DA PENSION CON PIEZA, B. MITRE 1725. v5

SE ALQUILA PIEZA AMUEBLADA, Maipú 841, 2o. piso, izq. v5

SALA INDEPTE. PARA MAT. CON pensión, alq., Tacuarí 63, 1o. p. izqda. v5

SALITA AMUEBLADA CON PENSION, alquilo, Montevideo 119.

SALA AMUEBL., baño adjunto, alq. a señor, 90 $, Córdoba 1495, 4o., dep. 7.

SE ALQUILA SALA CON O SIN muebles, Cabildo 152, dep. D. 1er. piso. v5

SE ALQUILA SALA A HOMBRE SOLO, bien amueb., Tucumán 900, 2o. p. No. 8. v4

SE ALQUILA pieza amueblada, Santa Fe 1574. v4

SALAS Y PIEZAS CON PENSION SE alquilan; Callao 249. v4

SE ALQUILA LUJOSA sala amueblada, casa flia., Lima 176. v4

SE ALQUILAN PIEZAS A CABALLEros, amuebladas: Tucumán 2350. v4

SALA CON BUENA PENSION, CASA familia, Moreno 1288, piso 2o. v4

SE DA PENSION, EN CASA de familia, tratar Reconquista 493. v4

SE ALQUILA UNA PIEZA AMUEBLAda para caballero, Azcuénaga 332. v5

SE ALQUILA PIEZA AMUEBLADA con pensión a caballero, Córdoba 2508.

SE DA PENSION EN 120 $ A señoritas, casa seria, Bermejo 396.

SALITA AMUEBLADA A HOMBRE SOlo, se alquila, Pasco 260.

SALA AMUEBLADA, terraza, tel., baño en familia, se alquila; Córdoba 2946.

SE ALQUILAN 2 PIEZAS JUNTAS O SEparadas, con o sin pensión, a hombres solos, sin muebles, Alsina 730, dep. 15.

SALITA para matrimonio o dos señores, con pensión primera, se alquila, calle Tucumán 305.

SEÑORA alq. sala y dormitorio, amueblados, teléf., cocina indep., Cerrito 807, 1er. piso, depto. 1. v6

SE ALQUILA UNA SALA con pensión, entrada independiente y balcón a la calle; San Juan 891.

SALA LINDOS MUEBLES a señor serio, casa familia, Libertad 443, piso 2o. v4

SE ALQUILA pieza amueblada, hombre solo, con buenas referencias, único inquilino; Talcahuano 426, depto. 10. v6

SE ALQUILAN SALAS CON BALCON A calle a 30 y 35 $, con o sin pensión, Alsina 1429. v4

SE ALQUILA PIEZA GRANDE, BIEN amueblada, con pensión, para matrimonio o dos caballeros, Rivadavia 2069. v4

SE ALQUILAN SALAS Y PIEZAS amuebladas, con o sin pensión, San Martín 493. v6

SE ALQUILA PIEZA con muebles, con mucho aire y luz, para hombres solos, Gral. Urquiza 1053. v4

Señorita SOLA, ALQUILA pieza y pensión amueblada, matrimonio o señora, Pedro Goyena 269, dep. 12.

SE ALQUILA SALA y pieza amueblada, a matrimonio o caballeros, Bolívar 331, 1er. piso, izq. v7

SALITA AM. CON BUENA pens., en casa de flia., 60 $, 2 cuadras de Constitución, Montes de Oca 261, casa 25.

SE ALQUILA SALA amueblada, con pensión y pieza, matrimonio o señores, en Chacabuco 149. v5

SALA Y PIEZA sin muebl., con pensión superior da flia. honorable, a matrim., señora o señorita, México 1376. v5

SE ALQUILA PIEZA amueblada, con pensión 100 $ a 2 caballeros o matrimonio; Chile 494.

SE ALQUILA PIEZA amueblada con balcón a la calle, a hombre solo en casa de familia tranquila, único inquilino, calle ... 527. v5

SALITA a la calle, lujosamente amueblada y pensión, alq. a señora distinguida o caballero, único ..., Anchorena ..., 10 derecha.

SALA SIN MUEBLES PARA PROFESOra y dormitorio amueblado, matrimonio, central. A Profesora, Suipacha 323, segundo.

UNA O DOS PIEZAS amuebladas, baño contiguo, con o sin pensión, único inquilino alquilo, Olleros 3240, entre Cabildo y 11 de Septiembre.

ESCUELAS, INSTITUTOS Y ACADEMIAS

ACADEMIA Superior de Comercio "Pellegrini", Avellaneda 1108, Flores. v5ab

ACAD. Central, teneduría, franc., ingl., máq., taq., ort., cuent., Chacabuco 158.

AMBOS SEXOS, ESCRIBIR A MAQ. $ 1, mes, San Juan 1543, Academia. v1ab

ACADEMIA MARQUE.—INGRESO COlegio Militar, Pozos 1118. v5

AÑOS, FACULTAD, IDIOMAS, com., idiomas, grad., part., máq., Paraguay número 3558, I. v5

ACADEMIA argentina de corte y confección. Enseñanza rápida por método sencillo; Humberto I 2035. v6

A ESCUELAS Nacionales por Correspondencia, prep. id. farmacia, part., Bachil., etc. Pavón 3632. v6

ACADEMIA COMERCIAL "MERCURIO" Rivadavia 2476, prepara a tenedores de libros en breve tiempo y da título del mismo, a $ 10 al mes. Director; C. Pagano, inscripción gratis, de 7 a. m. a 10 p. m. v6

ACADEMIA "CAMPOS" MILITAR Y NAVAL

Profesores ex oficiales ejército y marina, Dr. Victorino Campos. Preparación para Ingreso Colegio Militar y Naval. Pueden inscribirse, Arenales 1166. v6

ACAD. BERNARDI. CORTE, CONFECción, premiada Múnich, Instruc. Públ. y 30 premios de concursos. Otorga dipl. de mayor valor en Amér. del Sud; Santa Fe 3608. v3ab

ACADEMIA SUPERIOR DE COMERCIO "Heller". Central: Corrientes 1980. Sucursales: Corrientes 3735 y Rivadavia 6838. Preparación "Contadores", "Tenedores de Libros", cajeras, empleados, taquigrafía, máquina. Clases para señoritas. Cursos por correspondencia al interior. Otorga diplomas. Director: A. Heller, contador público nac., autor de las obras Método Heller. v5

ADQUIERAN INFORMES EDUCACIONAles en el Instituto José Enrique Rodó, Bmé. Mitre 1876.—Esta prestigiosa casa de educación recibe pupilos. El 5 de abril funcionará el curso de Bachillerato Nocturno, rigurosamente atendido. Funcionan cursos especiales de la E. Naval, Col. Militar, Comercial, idiomas, y de ingreso a la Facultad de Medicina, cuyos exámenes se efectuarán el 20 de abril. Hay vacantes para todos los grados. v5

ACADEMIA "LUIS PASTOR" NAVAL Y MILITAR

Director: F. Suárez de Deza, ingeniero y catedrático nacional. Preparación sólida para ingreso al Colegio Militar y Escuela Naval. El éxito de esta academia en 39 años lo prueba estar formadas la E. Naval y C. Militar por alumnos de la misma, siendo la única que obtuvo las primeras becas en los últimos exámenes, ingresando todos sus alumnos. Está abierta la inscripción. Pupilos y extern., Ascuénaga 1054. v6

AL INSTITUTO LLONCH DE FONTOVA, Belgrano 1828, se reciben pupilas y externas. Corte, confección, lencería, sistema moderno, premiado en Milán 1915. Aprobado en las escuelas nacionales. Corte en un mes. Preparo para el Consejo N. de Educación, corsés, sombreros, bordados, encajes a mano y máquina, dibujo, pintura, repujado, incisión sobre madera y nácar, cerámica, artes decorativas, flores e idiomas. Programas de la escuela profesional, Academia N. de B. Artes, presenta a la Alianza F. Hay becas. v5

AL INSTITUTO SUPERIOR "AQUILAno", Cangallo 1723, Director, José R. Aquilano, contador público nacional y licenciado en matemáticas. Previene a los señores padres en general que en el precitado establecimiento funcionan cursos especiales para la preparación de los 6 años del Colegio Buenos Aires (Nacional Central) y conforme al programa del mismo. El profesorado dada su competencia permite afirmar como en otros años, un brillante éxito final. Inscripción gratis. Res Non Verba. v6

AL INSTITUTO SUPERIOR DE CIENcias Comerciales "Heller", Rivadavia 3412. Más acreditado y moderno. Cursos permanentes individuales, diurnos y nocturnos. Enseñanza moderna, clara, sólida, rápida y práctica. Sistemas propios, reconocidos los mejores. Prepara en poco tiempo: "Tenedores de Libros", "Cajeras", "Empleados" de comercio, Bancos, oficinas, "Contadores", "Balanceadores". Cursos especiales por correspondencia al interior. Soliciten informes y programas, gratis, al fundador y director Isaac Heller, profesor, contador, balanceador público y autor de las renombradas obras "Sistema Heller", Rivadavia 3412, Buenos Aires.

A 10 $ MENSUALES EN LA "ACADEmia Mercantil Pagano" (incorporada para todos los cursos a la Esc. S. de Comercio de la Nación). Se dictan lecciones diarias de teneduría de libros a oro y papel, arit., álg., inglés, francés, castellano, caligrafía, etc. Nótese que esta Academia es la única que ha llegado a expedir a sus alumnos títulos de "Perito Mercantil" y "Contador Público Nacional". Clases diurnas y nocturnas. Se reciben pupilos. Programas gratis. Director: Salvador V. Pagano, contador público nacional y autor del "Tratado Teórico-Práctico de contabilidad, y Teneduría de libros" más completo de los publicados hasta la fecha, Uruguay 225, U. T. 543, Lib. v4

CINEMATOGRAFIA SE PREPARA A SEñoritas y caballeros, Victoria 1211. v4

C. INSTITUTO ARTURO CARDOSO. Fundado en 1595. Infórmese, B. Mitre número 3582. v4

COLEGIO ROLLIN (4o año), Bdo. de Estero 381. 5o. y 6o. en un año. Francés obligatorio. Curso comercial espec. v8a.

COLEGIO NEGROTTO, niñas, incorp. Normal, Liceo, Comerc., 10 $. Idiomas, cort. o dib., 3 h. día 10 $ mes. B. Mitre número 3909. v7

COLEGIO VICTOR HUGO, FUNDADO en 1886, incorporado para todos los años, enseñanza primaria y comercial, preparación especial para el Nacional Central, Venezuela 1156.

COLEGIO SARMIENTO, ANTIGUO Y acreditado, con gran edificio propio, especial para pupilos, desde 40 $, enseñ. primaria, secundaria e idiomas, San Juan 1543, Teléf. U. Soliciten reglamentos. v5ab

COLEGIO RIVADAVIA, — RIVADAVIA 2354. Funcionan los seis grados primarios y los años del Nacional y Comercial. Dos años en uno. Ingreso al Militar, Naval y Mecánicos. Pupilos desde 50 $. v4

COL. INSTITUTO Mariano Moreno, Donato Alvarez 224 al 240, Flores. Establecimiento antiguo, acreditado, gran comodidad para pupilos, hermosa casa-quinta. Enseñanza primaria, preparatoria, comercial, buena comida, precios módicos. v7

COLEGIO "C. CISNEROS" (INCORPOrado). Enseñanza primaria, secundaria, comercial. Suntuoso edificio, rodeado de jardines, 3.000 metros de terreno. Especial para pupilos. No hay vacaciones. Av. M. de Oca 745, teléf. U. T. 1337, B. O. 13.

COLEGIO MODELO "SAENZ PEÑA". Gran chalet y 3 casas unidas. Para pupilos 44 $, 16 prof., parque, museo, biógrafo instructivo y banda. Grados, ingresos secundaria, Rivadavia 7234. También pupilas, R. L. Falcón 2721, U. T. 1073, Flores. v6

COLEGIO CARLOS Ma. DE ALVEAR. Incorporado al Nacional, Sarmiento 865, U. T. 2559 Lib. Preparación sólida del bachillerato, pudiendo rendirse dos años en uno. Ingreso al Nacional, Naval, Milit., Comerc., Indus., Esc. Mec., Agr. y Veterinaria. Los exámenes regulares se rinden en el mismo colegio. Admítense pupilos y externos desde 6 años. Está instalado en el barrio más céntrico de la ciudad, con todo el confort moderno, en un edificio muy higiénico. A nada le comprometo si lo visita y consulta sus precios, inscripción abierta. v5a

ESCUELA DE BAILE, Director D. Mastrangelo, dipl. París, Callao 157. v6a.

ESCUELA DE BAILE, CANGALLO 1570, Enrique Holst, 1er. prof. argentino. v5a

ESCUELA DE BAILES DE SALON, director J. C. Herrera, primer profesor argentino diplomado, con un apto cuerpo de profesores. Profesor oficial del Plaza Hotel, B. Mitre 1282, U. T. 4830 Lib. v5ab

ESCUELA DE BAILES, CALLAO 186 esta tiene enseñado 1090 alumnos entre señoritas y caballeros del año 1913, hasta hoy y para dar crédito tengo nombres, domicilios, clases día y noche, Prof. Antonini. v6

ESCUELA DE BAILES modernos. Si no han visitado, visiten esta gran escuela y se convencerán; es la que mejor, más pronto y barato enseña. Una hora 2 $. Grandes comodidades, Victoria 1711, U. T. 7869, Libertad. v4

INSTITUTO "NICOLAS AVELLANEDA", Venezuela 1051, incorporado al Nacional Rivadavia. Se inscriben alumnos regulares de los cursos del nacional, elemental y comercial. Pupilos y externos. v15

INSTITUTO ACHAVAL RODRIGUEZ

San José 1277. Incorporado al colegio nacional Rivadavia. Edificado en 1 manzana. Comodid. especiales para pupilos. La escuela primaria está atendida por señoritas y la secundaria por profesores argentinos diplomados. La disciplina es severa, pero a base de la persuasión y la bondad, todo lo que ha hecho de este colegio uno de los más aristocráticos de Bs. Aires. Rector, profesor Víctor Contreras Miranda; directores, profesor Balmes ..., señor Isaac R. P'arson, señor Emilio Meyer Pellegrini, señorita Emma Contreras Miranda y señor Eduardo ... Quintana. v17

NAVAL Y MILITAR, COLEGIO GENEral Alvear, Sarmiento 865, U. T. 2559 Lib. Prep. seria de estas dos carreras, dándoles su verdadero carácter. Admite pupilos. No nos incomoda si visita este colegio. v5a

PROFESORADO EN GENERAL

ARIT., TENED., MAQ., CALIG., TODO por 10 $ mens., dipl., S. Juan 1543. v15

ARITMETICA, tened. inglés y francés 10 $ mes, diplomas, Perú 1278. v5a.

AL MILITAR, NAVAL, PREPARA INgreso capitán retirado, B. Mitre 3408. v4

A OBREROS, LEER, ESCRIBIR, cuentas enseño en 2 meses, San Juan 1543. v5a

ALBERTI 1209. TENED. ... 10, máq. 3 $, plano 5 $, diplomas. v5

ASEGURO INGRESO PARTERAS en julio, Prof. Anchorlz, Viamonte 843. v5

A LEER, escribir y cuentas ... mes, ambos sexos, San José 4... v5

AGRONOMIA, Veterinaria, ing. ... bachillerato, García Muñoz, Alberti 234. v4

A PARTERAS PREPARO ... Exito garantido. B. Mitre 3... v4

AÑOS NAC. LICEO, ... FARMA ... cia preparo B. Mitre 3... v4

A $ 5 MES, máquinas de escrib. ... enseño, Moreno 925, altos. v5

AÑOS Nacion., ortog., máq., ... neos farmacia, Pavón 363. v6

A CURSOS rápidos, máquina, ... ort., cuent., idiom., ten., Chacabuco 158.

A SEÑORAS Y señoritas ... por hora, a d... módico, por carta M. Moreno 1614.

ASIENTOS VACANTES ... Militar y Liceo, tiene ... corp., idiomas, comercio, Santa Fe ... v6

A 3 $ POR MES enseño ... piano, solfeo, ... confección, a 3 $, Belgrano 2400. v16

AMBOS SEXOS, MAQUINAS de ESCRIbir. $ 1 mes, otorga diploma, B. Mitre 3582. v4

A Señoritas PREPARACION ESPECIAL para T. de Libros, Cajeras, empleadas, etc. Infórmese 3582 B. Mitre 3582. v4

A MATEM., LATIN, MATER. INGRESO Col. Nac., Com., Facultades, O. Paz núm. 2224. v12

APD. 3 $ MES, piano, violín, guit., corte, somb., corset, labores, francés, cuentas, máq., etc., Bmé. Mitre 868. v4

A 10 $ AL MES, enseño EN CLASES diarias, día y noche, teneduría a oro y papel, contabilidad, aritmética, correspondencia y calig., C. Pagano, Rivadavia 2475. v6

ARTISTA DA LECCIONES DE DIBUjo y pintura, Esmeralda 433, piso 5o. v5

ARIT., ALG., GEOM., TRIG., ETC., CLAses part., ingreso Naval, Militar y años libres del Nacional, Independencia 2541. v4

ALGEBRA, aritm., t. libros, calig., corresp., taquig., inglés, francés, etc., $ 10, Brasil 1363. v4

A $ 4 MAQUINAS con práct. escritorio, tened., taquigr., ortogr., 10 $; Corrientes 3241. v4

ALUMNOS! NAC. PREPARA PROF. universitario, por carta Elía, Corrientes 3038. v5

AV. DE MAYO 1180, BELGRANO 2896, Perú 1465, máquinas escribir, mes $ 3, ortografía, caligrafía, aritmética, mes 5 pesos. v4

ASPIRANTES AL DIPLOMA DE CONTAdor Público, T. de Libros, Balanceador, etc. Preparación sólida e individual a $ 10 mes. Infórmese 3582 B. Mitre 3582. v4

A INGRESOS Y Años Nac. Comerc., Liceo, etc., Naval y Militar. Preparación con éxito garantido, por catedráticos especialistas. Infórmese 3582 B. Mitre 3582. v4

ARITMETICA, ALGEBRA, GEOMETRIA, trigonometría, química, física, etc. Por carta o personalmente E. Arie, profesor de matemáticas, Av. de Mayo 733, 2o. piso. v8ab

AVISO DE INTERES: EL PROFESOR Isaac Heller, Contador, balanceador público y autor de las renombradas obras "Sistema Heller", Rivadavia 3412, prepara en corto tiempo con clases individuales diurnas y nocturnas, a perfectos "Tenedores de Libros", "Empleados" de comercio, Bancos, oficinas, "Contadores", "Balanceadores". La enseñanza comercial "Sistema Heller", es reconocida y consagrada la mejor, más clara, moderna, rápida y práctica. Soliciten informes en Rivadavia 3412.

A TENEDORES DE LIBROS Y PERITOS Mercantiles. Se les previene que en el Instituto Superior "Aquilano" (incorporado) Cangallo 1723, se inauguraron los cursos diurnos y nocturnos para las precitadas carreras. No malgasten su dinero y tiempo, inscríbanse hoy mismo. Enseñanza teórico-práctica para la preparación de verdaderos Tenedores de libros. Expertos profesores para cada asignatura. Nota: Los años de existencia y los resultados positivos obtenidos constantemente prueban su seriedad. v5

BACHILLERATO RAPIDISIMO, ECONOmico, éxito garantido, Florida 705.

BACHILLERATO NOCTURNO, inscripción abierta, Sarmiento 865, U. 2859, L. v3a

BACHILLERATO, LATIN, POR PROFEsores del Nacional, Florida 705.

BACHILLERATO DIURNO Y nocturno para ambos sexos, Florida 705.

BACHILLERATO RAPIDISIMO, PROF. nacles. Exito probado, Rivadavia 1367.

BACHILLERATO: A LOS ALUMNOS del C. Nacional Central, enseñanza adecuada a su plan, en Rivadavia 1367.

BACHILLERATO, inscribiéndose AHORA darán 1o. y 2o. término dic. 1919, 3er. y 4o. bachiller marzo 1920, Florida 705.

BACHILLERATO EN BREVE TIEMPO. Exito garantido. Infórmese 3582 B. Mitre 3582. v4

BACHILLERATO RAPIDO, 1 año, garanto, abonando después, Independencia 1674. v6

BACHILLERATO nocturno. Curso completo en dos años, 5 $ mens. Ambos sexos, Ing. a Universidades, Córdoba 334. v4

BEL CANTO y la verdadera impostación de la voz, garantida, por gran artista de los principales teatros de Europa, r. A. mo, Río Bamba 1029. v5

BACHILLERATO: SIGUEN NUESTROS cursos, caballeros que revisten altos cargos en los Bancos, en la Municipalidad y en las administraciones nacionales, Florida 705.

BACHILLERATO: SI DESEA Vd. CURsar los 6 años del Colegio Nacional de un modo económico, breve y seguro, sin moverse de su casa o pueblo donde vive, ni interrumpir su labor diaria, escríbanos solicitando nuestro folleto informativo que le explicará detalladamente nuestro método de enseñanza y le demostrará la forma de obtener éxito seguro en sus estudios en muy poco tiempo y a precio reducidísimo. Institución Americana de Enseñanza por Correspondencia, Matheu 875.

CALADO, grabado, repujado, pintura, pluma, etc. Chile 865, U. T. 260, Lib. v11

CALIGRAFIA, ortografía, redacción, método inmejorable, San José 450. v8

CANTO, excelente impostación, solfeo y piano, Instituto "Eslava", Libertad 277. v5

CALIGRAFIA EN GENERAL y reforma de letra enseña Cuéllar, autor de diversos métodos de escritura, Moreno 564. v5a.

CONSTRUCTORES, OBRAS, CLOAQUIStas preparo, dibujo 3 $ mes, E. Unidos 1824. v5

CANTO, PROF. A. PASCUCCI, FISIOLOgo especialista voz, de 3 a 5 p. m., Tucumán 1072. v4

CANTO— lecciones por distinguido artista lírico llegado de Milán, especialidad emisión vocal, prep. arte lírico, Lima 631.

CALIGRAFO MARGARIT, Libertad 251. Reforma letra y enseña inglesa, ronda, etc. Certificados ex-alumnos, disposición.

CALIGRAFIA, contab., ortog., enseña Posteri, calig. nac., Acoyte 173, Caballito. v5

CURSOS NOCTURNOS DE INGLES, ens. ráp. y práct. lecciones de ensayo gratuitas, Stanley Hart de Londres, Maipú 62. v4

CONTABILIDAD, caligrafía, ortografía, aritmética, poco tiempo, tenedor de libros. Lecciones particulares; carta o personalmente, Prof. F. Bernardo, C. Pellegrini 62. v6

CORRIENTES 3843, incorporado Matrículo oficial, aun debiendo 3 materias, 2 años en 1. Ingreso Naval, Militar. Los 6 grados, bachillerato, nocturno. Carreras comerciales, cortas. Pupilos, externos. v6

DIBUJO, pintura del natural, paisajes, clase día y noche, Cevallos 1151. v5

FRANCES, nuevo sistema, clases part. y generales, a $ 10 mensuales, prepar. en diversos exámenes, Moreno 1196. v6

FRANCES PROF. PARISIEN A DOMI. mét. Berlitz y gram., Ingreso Facultad Derecho, Alberto, Talcahuano 1711, dep. E. v6

FRANCES, PROFESOR "BERLITZ", conversación, Alliance Française, viajes, enseñanza perfecta, mét. ráp. e interes. Clases diurnas y noct., pr. mód., Av. Mayo 715.

GUITARRA PROF. diplomado por eminencia europea; Varela 289, Flores. v7

GUITARRA, PROFESOR JUAN PASTOR Sáenz Peña 160, 5o. p. izq. v16a

GUITARRA: profesor Leloup, Bdo. de Irigoyen 793, U. T. 7763, Libertad. v11

GUITARRA: PROF. EMILIO BO., Bdo. de Irigoyen 940, U. T. 2686, B. O. v17

GUITARRA y bandurria, profesor español, autor de un reputado método, Venezuela 1606. v6

GRATIS MATERIAS DEL NACIONAL, San Nicolás 301, de 8 a 10 p. m. Biblioteca Carolina Muzilli.

HIPNOTISMO — EDUQUE SU VOLUNtad para tener éxito en todo, curar el insomnio, neurastenia, histerismo, manías, timidez, rubor. Prof. Juan Espinosa, Paraná 836. v5

HAY VACANTES EN 1er. año y 2o. Normal, B. Mitre 3909. v4

INGLES, francés, it., esp., lecciones a domicilio; Cangallo 1743. v20ab.

INGLES, CONV., gram., exám., mét. fácil, rápido, 10 $ mes, Victoria 615. v5

INGLES, CONVERSACION, EXAM., $ 10 mes, Av. de Mayo 695, 3o. v3

INGLES, PROF. FRANCE, enseña rápido de noche, S. Juan 1543, mes 5 $. v5a

INGLES, enseñanza COMPLETA, Libertad 443, bajos. v5

INGLES y francés por ex profesor Liceo, precios mód. Tratar de 12 a 6. Herbert, escritorio H. Tacornia, Victoria 552. v7

INGLES, FRANCES, etc. PROFESORES extranjeros, $ 10 mes, B. Mitre número 3582. v4

INGLES, PROFESOR EXTRANJERO, et a domicilio, éxito garantido. Diríjase por carta a Wedel; Chacabuco 285. v4

INGRESO COLEGIO MILITAR EXITO garantido. Lo atestiguan los 24 alumnos que ingresaron el año anterior. Pida informes prof. Marque, Pozos 1118. v5

LEER, ESCRIBIR EN 2 MESES, NIÑOS, adultos, maestra, Belgrano 1749. v5

MAESTRA enseña PRIMEROS GRADOS, piano y labores, P. Unidas 2634. v6

MAESTRA normal da lecciones a domicilio, Cachimayo 366. v6

MAQ. ESCR. LA MEJOR enseñ. PRUEben gratis, t. hora, B. Irigoyen 678. v6

MAQUINAS ESCRIBIR 2 $ MES, se dan diplomas, Av. de Mayo 665, 3o. v5

MAQUINAS escribir, todos los sistemas enseño a $ 3, San Juan 2887. v5

MAESTRA D. DA lecciones a domicilio por 15 $; Pavón 1661. v4

MATEMATICAS, FISICA, QUIMICA, prepara prof. M. Aguilar, Venezuela número 753. v5a

MAQUINAS ESCRIBIR TODO SISTEMA $ 3, Av. de Mayo 1180, Belgrano 2896, Perú 1465. v4

MATEMATICAS, FISICA, QUIMICA, Nacional, Facultad, Normal de Maestros y Liceo de Stas., García M., Alberti 234. v5

MAQS. ESCRIBIR, al dictado, permitido así ligereza y corregir ortografía, $ 3 y 5 mes. Leira, Libertad 251.

MAESTRA NORMAL DA LECCIONES particulares en casa y a domicilio, prepara alumnos a exámenes, tratar por carta o personalmente de 2 a 4 Santa Fe 3258. v4

PROFESORA de piano, solfeo, dipl. en el Williams, Matheu 838, a domicilio. v12

PROF. dipl., piano, solfeo, cont. argentino, presenta a examen, 4 $, Solís 673. v5

PROFESORA francés, inglés, alem. Prep. exám., a dom., Santa Fe 1523, 7o. v21a.

PROFESORA SANTA CECILIA da lecciones piano y solfeo, Independencia 856. v11a

PROFESORA sup. de piano, 7 $, facilito piano; Talcahuano 58, depto. 11. v4

PROFESORA piano, medalla de oro, a domic. $ 10 es. Moreno 962. v4

PROFESOR prepara alumnos a domicilio, Tucumán 515. v4

PIANO, VIOLIN, PROFESOR a domic., 5 $, p/ examen, piezas corto tiempo, Independencia 1316. v5

PIANO y guitarra enseñan piezas prof. Srtas. Antonini, Callao 186, 3 $ mes. v5

PROFESORA DE PIANO, ITALIANO, francés, a domicilio, B. Mitre 2533. v10

PROFESORA normal distinguida da lecciones y va a dom., Viamonte 1772. v4

PROFESOR de piano y solfeo da lecciones; Humberto 1 529, Dto. 10. v4

PROFESORA dipl. piano, solfeo, presenta a examen, 15 de Noviembre 1473. v5

PROFESOR de piano y violín, clases a domicilio; Catamarca 274, D. 3. v9

PIANO, CANTO, SOLFEO, CURSOS RApidísimos y económicos, Florida 703.

PROFESORA SUPERIOR DE PIANO, medalla de oro, da lecciones, prepara para cualquier conservatorio, Callao 289.

POR 5 $ piano, violín, solfeo p. profesora y profesor, examen en Williams y Thibaud a dom., 10 $; Sarmiento 1546.

PROF. DE CORTE y conf. da lecc. en su casa y a domic., Morelos 1586, U. T. Flores. v6

POR $ 5 PIANO, violín, solfeo p. pfesora. y pfesor.; examen en Williams y Thibaud a dom., 10 $, Sarmiento 1546.

PIANO, solfeo, por profesora superior, presenta a examen, Sta. O. C., Anchorena 89. v6

PROFESOR prepara a domicilio, 6 grados e ingresos, 10 $ mes, Directorio 2774. v6

PROFESOR de piano y violín, estudio fácil, piezas en poco tiempo, San José 1631. v7

PROFESORA DE PIANO E INGLES, da lecciones en casa y a domicilio, dirigirse a A. B., Avellaneda 2870, Flores. v4

PROFESOR NACIONAL, prepara a domicilio, grados y años. Precio módico. Lavalle 900, 2o. piso, B. U. T. 4964 Lib. v5

PROFA. SUP. piano, viol., solf., med. oro del Thibaud P., p. exam., garante éxitos brillantes, en su casa 6 $, a dom. 10 $ mes, Ecuador 736.

POR $ 6 enseño EN 3 MESES A señoritas y caballeros, piano, violín, guitarra, mandolín, band., acordeón, flauta y solf., Sarmiento 1848. v23

PROFESORA PIANO Y SOLFEO, PREmiada en Pallemaerts y Thibaud Piazzini, lecciones, exámenes, Alsina 1496, U. T. 4498 Lib.

PROFESORA diplomada, francés, castellano, piano, labores, enseña a domic. a señoras y niñas, óptimas ref., Soler número 4209. v5ab.

PROFESORA DE PIANO Y SOLFEO, diplomada en el conservatorio Williams, da lecciones en casa y a domicilio, C. Pellegrini 1206. v4

POR 5 $ enseño en 3 meses, método moderno, a señoritas y caballeros, piano, violín, mandolín, guitarra, bandurria, acordeón, bandoneón, flauta, clarinete y solfeo, instrumento gratis, México 2801. v4

PROFESORA diplomada en el Conservatorio Argentino de Pallemaerst, da lecciones en su casa y a domicilio. Enseñanza perfecta, presenta a examen a cualquier conservatorio. Iría a pueblos cercanos, óptimas referencias, Azul 593, Flores. v5

Señorita FRANCESA, da lecciones de francés, conv., traduct., X. X. 20, poste restante.

TELEGRAFIA, RADIOTELEGRAFIA, taquigr., contab., idiom., máq., Florida 705.

TAQUIGRAFIA PITMAN, ortografía, cálc., telegrafía, enseño, Moreno 926. v5

TAQUIGRAFIA, enseñanza individual, Victoria 4018. Pobres gratis. v12

TAQUIGRAFIA EN SOLO 2 MESES, enseña prof. J. Olivares, Sarmiento número 372. v6

TAQUIGRAFIA PITMAN enseña breve C. Leira, Libertad 251, método inmejorable, comercial y parlamentario.

TAQUIGRAFIA PITMAN, PARODY, clase individual, toda hora, 10 $, San Juan 2887. v4

TELEGRAFIA MORSE, oído, cinta, clases ventajosas, toda hora, S. Juan 2887. v4

TAQUIGRAFIA, contab. A ORO Y PAPEL p. doble, 10 y 20 $, Corrientes número 1241. v7

TAQUIGRAFIA: Enseñanza sólida y rápida $ 10 mens. (Ambos sexos), el 7 del cte. inaugura curso, Corrientes 2778. v4

TELEGRAFIA MORSE A OIDO, ENSEño en 3 meses, clases cualquier hora, 5 profesores, Bolívar 1556. v8

TAQUIGRAFIA PITMAN-PARODY, REformada, Av. de Mayo 1180, Belgrano 2896, Perú 1465. v4

TAQ. PITMAN Y MAQUINA, ENSEÑA Sra. De-Jan, B. Irigoyen 678, fácil y breve, parlam. y comer., semana de prueba gratis, toda hora. Pidan folleto. v5

VIOLIN, SOLFEO, canto, curso rápido, precio módico, Cevallos 1154. v8

PROFESIONALES PEDIDOS

ACADEMIA necesita profesor capitalista, gana 300 $ mensuales, San Martín, Pellegrini 116, F. C. C. A. v5

BUSCASE tenedor de libros competente, que sepa inglés, para casa importante, dirigirse por carta, pasaje Güemes, escritorios 307-311. v4

CORRECTOR DE PROFESION, se necesita, escribir dando referencias, Avenida Mayo 575, P. L. B.

DEPENDIENTE primero de farmacia, se necesita, Tucumán 2102.

DACTILOGRAFA competente y seria se necesita para estudio abogado, ocurrir de 11 1/2 a. m. a 1 p. m., Córdoba 354.

DACTILOGRAFA para establecimiento de campo, sueldo, casa y comida, presentarse de 10 a 12 m., Sarmiento 911, 2o. piso, derecha.

DEPENDIENTE farmacia, muy práctico necesito. Por carta indicando edad y últimas farmacias, Montes de Oca 2079, depart. 34.

GOBERNANTA O INSTITUTRIZ francesa, externa, se necesita, tratar Viamonte 1177, de 2 a 6 p. m.

MECANICO DENTISTA SE NECESITA, Cerrito 805. v6

MANICURA JOVEN, competente, se necesita, Cangallo 324.

MANICURA con herramientas preciso en la peluquería "Casa Calvo", Sarmiento 642.

MEDICO se precisa para un pueblo de campaña, único en la localidad, con clientela asegurada, se prefiere argentino o italiano, diríjase por carta a Cerrito ... v6

PIANISTA para biógrafo que sea práctico, de 1 a 3, preciso, Cangallo 771.

PATENTE INV. 68 $ marca 45 $, folleto gratis, Dr. Heffter, Ombú 331. v4

PIANISTA PARA campaña, SE NECESITA, 4 ó 5 funciones semanales, tratar Brasil 402. v6

SEÑORITAS PARA EMPRESA de propaganda se necesitan. Presentarse de 6 a 7 p. m. Esc. 106, Rivadavia 2355. v5

SE PRECISA taquígrafa dactilógrafa, práctica en castellano, que quiera mejorar, personalmente a West India Oil Company, Paseo Colón 185, piso 9o. v4

TENEDORES de libros y auxiliares, colocación "La Internacional", Reconquista 539.

PROFESIONALES OFRECIDOS

AFINADOR y compositor de pianos, trabajo garantido, profesor Oriéu, calle Humberto I 1968. v4

AYUDANTE T. DE LIBROS se ofrece para campaña o ciudad, a M. M., Rincón 1375. v5

AYUDANTE tenedor de libros, se ofrece, para trabajo de tarde, R. López, Cochabamba 1866.

APRENDIZ mecánico dentista, tiene algunos conocimientos se ofrece, Sucre 15 ... v6

A LA OFICINA JUDICIAL" TRAMITA asuntos y adelanta los gastos, abogado permanente, Talcahuano 6..., ofic. 5 y 6. v18

BACHILLER se ofrece, para escritorio, horas tarde, dirigirse San Juan 1991. v7

CLASES Y LECCIONES A MAQ. DE escribir, casa Iturrat, Lavalle 1182. v12

CONTADOR público nacional, con mucha experiencia, desea empleo en buena casa comercio, Rivadavia 1255, escritorio 421. v5

CONTADOR muy práctico se ofrece para la campaña, preferido la Sierra de Córdoba. Por carta a casilla correo 1256. v7

CONTADOR COMPETENTE CON BUEnos certificados, disponiendo medio día se ofrece. Diríjase por carta a Contador, Rioja 238. v5

CONTADOR competente, serio, discreto, lleva y revisa cualquier contabilidad por horas, balances por tanto, precios mód. A. Mertens, Juncal 2170, dep. 36. v6

DIBUJANTE TECNICO SE OFRECE, Sarandí 109. v4

DACTILOGRAFA se ofrece, español, francés, Paraguay 1368. v4

DIBUJOS, planos y copias toda clase, precios módicos; Soler 3260. v6

DACTILOGRAFA PRACTICA SE OFRECE por carta M. Werner, Bartolomé ... 1639.

DEPENDIENTE idóneo de farmacia, desea pasaje hasta New York a cambio de trabajo a bordo, Tucumán 945. v6

DIBUJANTE ARTISTICO BUSCA EMpleo, por carta a E. M., Bucarelli número 2915, V. Urquiza. v4

DEPENDIENTE auxiliar de farmacia ex encargado con 17 años, práctica, casado, se ofrece, Juncal 2902, Caridad. v4

DEPENDIENTE farmacia con 17 años de práctica, se ofrece como para droguería o corredor, Juncal 2902, Caridad. v4

DEPENDIENTE 2o. DE FARMACIA, con bastante práctica y óptimas referencias se ofrece, escribir a J. Díaz, Rivadavia 5548. v6

DACTILOGRAFO CORRESPONSAL competente, se ofrece, con garantías, hora de 1 a 5 p. m., sin pretensiones y con máquina de escribir. Contestar a D. R., Avenida La Plata 233. v5

EMPLEADO dact., fact., calc., etc. buena letra se ofrece, a casa de comercio, R. M. Moreno 411, depto. G.

FLAUTISTA PARA ORQUESTA se ofrece, México 1750. v6

GOBERNANTA O INSTITUTRIZ, persona sola, se ofrece, para ciudad o pueblo cercano, con título del país, Moreno 1454. v8

HOMBRE FORMAL, ITALIANO, OFREcese para tenedor de libros, por carta a L. B., Suipacha 631, 2o. piso. v6

HOMBRE SERIO, casado, ex comerciante, tenedor de libros, escribe a máquina, acepta cualquier empleo, F. K., Gallo 752. v4

IDONEO FARMACIA, larga práctica, se ofrece, Lavalle 1230. v6

INGENIERO ELECTRICISTA, 20 años en el mismo empleo, gran habilidad en laboratorio, proyectos y montajes, enérgico director de obras electro-técnicas en combinación con hidráulica, vapor y gas, busca nuevo empleo, ofertas bajo C. I., Av. S. Martín 1673, Caseros, F. C. B. A. al P. v6

JOVEN profesor de inglés, de Londres, se ofrece, sin pretensiones, ocurrir A. B.; Belgrano 1878. v4

JOVEN bachiller con buena letra y práctica comercial, desea emplearse, con buenas referencias, escribir a L. A.; Palos 460. v5

JOVEN EMPLEADO PRACTICO, OFREcese contador, cajero, otas, ctes., etc., para casa importante, buenas referencias, Victoria 1168. v4

JOVEN serio, argentino, 26 años, ofrécese, sabiendo contabilidad, dactilografía y nociones generales del comercio, iría al campo, buenas recomendaciones, M. P., Cochabamba 1364. v11

MUSICA COPIO, TRASPORTES, transcripciones, artistas, orquestas, bandas, etc., p. módicos, B. de Irigoyen 1871. v5

MAESTRO de escuela autorizado se ofrece, ciudad o campo, Alberola, Darwin, F. C. Sud. v8

MAESTRA NORMAL CON VARIOS años de práctica, se ofrece para el campo, sabe pintura y piano, por carta Guardia Vieja 4112. v8

MASAJISTA DIPLOMADA, MASAJES médicos, anatómicos y de belleza a domicilio y en su consultorio, enseñanza rápida, consultas de 12 a 4 p. m., Catamarca 1060. v6

ORQUESTA DE PRIMER orden se ofrece; Maipú 387, piso 3o. v5

PIANISTA CINE O BAILES, NOCHE se ofrece, 24 Noviembre 209. v5

PARA PROFESOR de primeras materias y latín, ofrécese persona joven, seria; por carta Joaquín, Junín 1058.

PROFESOR INGLES, se ofrece, para familia, ciudad o suburbios, escribir a B. R., Avda. de Mayo 575. v10a.

QUIMICO IND. CONSULTOR Dr. HEFFter, Ombú 331, de 2 a 5, foll. grat. v4

SEÑORITA dactilógrafa competente, se ofrece, M. E. O., Triunvirato 4416.

SE OFRECE joven dactilógrafo sin pretensiones, diríjase Brasil 940, J. B.

SEÑORITA 2o. VIOLIN PARA ORQUESta, se ofrece, Fitz Roy 2451, d. 3. v5

Señorita, QUE TOCA EL piano, se ofrece, para biógrafo, Maza 270.

SEÑORITA inglesa, culta y muy competente, enseña inglés y francés, Tucumán 439. v6

SITA. CON DIPLOMA de 6o. grado, se ofrece para escuela, en cambio de estudios, Velazco 765.

SE HACEN COPIAS A MAQUINA, direcciones, circulares, etc., dirigirse a casilla de correo 308, precio módico.

SEÑORITA pianista muy práctica, ofrécese con preferencia biógrafo, Inclán 2394.

SEÑORITA tenedora de libros se ofrece, con buenas referencias. Escribe a máquina; of. bajo B. B. D. 800, Rivadavia 835. v5

SEÑORA SERIA casada, distinguida e instruida que sabe italiano y francés se ocuparía del cuidado y educación de uno o dos niños, Dobles 617, de 10 a 12 y de 2 a 5. v4

SE OFRECE UN AYUDANTE DE LABOratorio con diez años de práctica con un profesor, sabe hacer reacción Wassermann, reacción Vidal, y demás, por carta, Rivadavia 776, Sr. A. Ríos Ríos. v4

TENEDOR DE libros práctico, soltero, ofrécese, para campaña, Luca 1688. v5

TRADUCTOR PUBLICO G. DE PABLO, San Martín 121, U. T. 6156, Av.

TENEDOR de libros por horas, se ofrece, J. C., Chacabuco 1246. v4

TENEDOR de libros diplomado, se ofrece como auxiliar, desea práctica, sin pretensiones, P. P., Sadi Carnot 1265. v4

TENEDOR de libros muy práctico de 46 años de edad, se ofrece para la campaña, por carta M. Quetglas, Arcos 2568, Belgrano.

TENEDOR DE LIBROS, práctico, diplomado, con buenas referencias, se ofrece para ciudad o campaña, L. Barrio. Dirigirse Canalejas 2687. v5

UN BUEN TENEDOR DE LIBROS OCUpado de tarde con un fuerte hacendado, tiene disponible tres horas para atender cualquier contabilidad, S. M., Belgrano 1840. v5

VIOLONCELLISTA COMPETENTE SE ofrece, Venezuela 1693. v6

VIOLIN 2o. BUENO, P. TEATRO O BIOgrafo, se ofrece, C. Calvo 768. v5

PARTERAS

ADELIA RAGIONE, partera, pensionistas, 30 $, as., result., Libertad 547. v9

CURACIONES breves, result. seg., pens. 40 $, part. belga, R. Peña 124. v10

CIUJANA partera, J. B. de Casanovas, pensionistas, B. Irigoyen 1106. v30

CONSULTAS gratis, Piedras 535, partera prof. Madrid, Bs. Aires, nuevos adelantos, curaciones, Pens. precio mínimo. v12

DOCTORA partera, curas rápidas, sin dolor 30 $, s. chapa, Alberti 1157. v5ab.

DOCTORA PARTERA, NUEVOS ADElantos, curaciones, reconoce gratis, pen., precio mód., s. chapa, Esmeralda 928. v12

EXJEFE MATER. curac. ráp. sin dolor, s. chapa, Andes 247, U. T. 2422, L. v30

EX JEFA MATERNIDAD, recibe pens., precios módicos, Pringles 1418. Sin chapas. v15

PARTERA FRANCESA, ex-jefa Maternidad París, sin chapas, Uruguay 1055. v4a

PARTERA Zepurnaya, hemorragias, part., curac., pensiona. 40, Pueyrredón 583. v10

PARTERA esp. curas sin dolor, result. seg. pen. 30 $, San Juan 2511. v4

PARTERA ESPECIALISTA EN PARTOS, curaciones, pensión, Cangallo 2511. v6

PARTERA cons. grt., pensión, U. T. 6413 J. Suipacha 772, sin chapas.

PARTERA dipl., embarazos, curac. sin dolor, pensionistas 30 $. Lima 1120. v5

PARTERA espec. pensionistas, curas sin dolor, casa seria, Tucumán 2026. v10

PARTERA especialista, recibe pensionistas, curaciones rápidas, precios módicos; B. de Irigoyen 1386, sin chapas. v4

PARTERA MALERBA, prof. matr. Turín, Bs. As. Curac. ráp. Pens. 40 $, cons. gratis, Paraná 947, sin chapas. v30

PARTERA MEEROF, hemorragias, partos, curac. pens. 40 $, Corrientes número 2940. v30

PARTERA ESPECIALISTA PARTOS, curaciones breves, pensión desde 20 $. Catamarca 596. v5

PARTERA RECIBE PENSIONISTAS, A precios módicos, sin chapas, Sarandí 452. v30ab.

PARTERA, ex jefa mater., Esc. parteras de la capital, curac. rápidas, resultado seg. pensión, s. chapa; Sarmiento 1912. v3a

OFICIOS Y EMPRESAS UTILES PARA LAS FAMILIAS

A PLAZOS, REFAC. CLOACAS, etc. G. Güemes 463, U. T. 6290, Av. v8a

AFINAMOS pianos por 3 $, componemos barato, Venezuela 472, U. T. 96, Av. v6

ALBAÑILERIA Y PINTURA, EMPAPEal, precio módico, se ofrece, Morón ... v6

ALBAÑILERIA Y PINTURA, HAGO trabajos generales a precios módicos, H. Aune, Cangallo 2449, U. T. 5972 Mitre. v6

AFINO y compongo pianos, Groot dipl., Rath, U. T. 121, Belg. J. Hernández 2348. v16ab

ALBAÑILERIA, cloacas a plazos, refacciones, planos, etc., Moreno 3322, U. T. 348, Mitre. v12a

A CONSTRUIR, refacciones, SOTANOS, movimientos de tierra, etc. a p. mód., cos. ciudad y campaña, cartas a Construcción San Giorgio, Cobo No. 1320. v6

BARATISIMO pintor, alb., papel, campo, facil., refer., garant., Giribone 237. v9ab

CONSTRUCCIONES CLOACAS Y refacciones, a precio módico, por carta a Miguel, Humberto I 1647. v4

CONSTRUCCIONES, refacciones, albañilería y pinturas, facilidades pago, R. M. Chivilcoy 212, U. T. 274, Flores. v10

CONSTRUCCIONES CLOACAS, Y refacciones a plazos, Yerbal 2582, U. T. 1617, Flores. v6

COMPONEMOS A NUEVO, PORCELANAS, crist., mármol, bronces, l. cottas, esculturas, obj. de arte, etc. A. Desreis, Talcahuano 267. v5

ENCUADERNO MUSICA A 2.25 CU., libros a $ 1, Cevallos 525. v5

ENCERO ESPECIAL 1 y 2 $, cera brillante, Montevideo 879, U. T. 6142 J. v6

ENCERO PISOS, limp. casas, barato, Paraguay 1542, U. T. 3565, Juncal. v5

ENCERO PISOS, limpio alfombras, limpio casas; abonos; Tomás Cardona, Belgrano 1708, U. T. 3476, Libertad. v5

ENCEROS PISOS, LIMPIO CASAS, abonos, coloco alfombras, cortinados, J. Badía, Venezuela 1670, U. T. 5927, Lib. v5

ENCERO PISOS a 1 y 2 $, limpio casas, tomo abonos, lustro y compongo muebles barato, S. Peña 141, U. T. 3041, Lib. v4

ENCERADO A TODO GUSTO 1 Y 2 $, muy brill., no marca pisadas y limpio casas, Lavalle 1789, U. T. 5472, Lib. v4

ENCERO Y VIRUTEO PISOS DE parquet y pino tea a precios módicos, U. T. 6074, Libertad, México 1445. v6

ENCERO PISOS, LIMPIO CASAS RASpo parquets. Tomo abonados. Atiendo pedidos de la campaña, precios baratísimos y garantizo el trabajo. A. Santos, Arenales 3291, U. T. 1472, Juncal. v5

ENCERO PISOS y parquets desde 1 $ pieza, 3 manos de cera, brillante, no marca pisadas; abonos limpieza, oficiales por día, U. T. 184, Libertad; Venezuela 1878.

ENCERO pisos, lustro muebles, limpio casas, mudanzas, trabajo garantido, ciudad y campaña ejecutado por sus dueños: Chacabuco 597, U. T. 8368, Avenida. v5

ENCERO y LUSTRO pisos y parquets a 2 $ por pieza, con 3 manos de cera y aguarrás especial, única que no marca las pisadas, a prueba. Especialista limpieza de casas, Corrientes 2126; U. T. 1843, Lib.

EX OFICIAL de Maple de París, nuevo método para encerar pisos, parquets, con 3 manos de cera brillante, resistente al agua y no marca las pisadas, a prueba y a precio de lo más barato; limpio casas, tomo abonos mensuales, lustro, compongo muebles y pianos a mitad precio, La Parisiense, Alsina 3098, U. T. 2870, M. v5

ENCERO Y LUSTRO PISOS y parquets colores, con 3 manos de cera especial, a 2 $ por pieza, es la única cera que no marca las pisadas (a prueba), lustro muebles y pianos; limpieza general de casas, baratísimo; limpio alfombras a 1 $, especialista, muy recomendado, ex oficial de Maple, Santa Fe 2147, U. 4460, Juncal. v5

IMPERMEABLES lavamos, medidas y composturas goma y perramus, B. Mitre 1420.

JOSE MESTRES, albañil se ofrece para todo trabajo perteneciente al ramo; Directorio 5552. v6

LUSTRO muebles y pianos y compongo Ayacucho 83, U. T. 1293, Libertad. v5

LUSTRO, compongo, cambio muebles, fábrica, Viel 712, esq. P. Goyena, J. F. v5a

LO MAS CHIC Y NOVEDOSO EN adornos lo encontrará usted en lo de Longobardi, Bolívar 280. v30

LA 2a. ESPAÑOLA, LIMPIEZA DE CAsas, encerado de pisos, lustraje de muebles, trabajo garantido, C. Mouse; Cevallos 135, U. T. 5666, Libertad. v5

PINTO, empapelo, blanqueo, mitad precio, Ombú 730, U. T. 4938, Juncal. v6

PINTO, empapelo, refacciono barato, Montevideo 48, U. T. 5048 Lib., Sanz. v4

PINTO, decoro, empapelo, saco humedad, bar., Uruguay 367, U. T. 7467, Lib. v11

PINTURA, papel, taller dorados y laqué barato, U. T. 2811, Av.; Viamonte 719. v5

POR 850 pesos CONSTRUYO PIEZAS Y refacciones, planos en general, Belgrano 1882. v4

PINTOR albañil, empapelo, recuadro piezas desde 3 $, pinto frentes patio desde 5 $, puertas 2 $. Senillosa 1515, D. M. v4

PINTO, EMPAPELO, BLANQUEO Mitad precio, Ombú 780, U. T. 4938 Juncal. v5

PINTOR EMPAPELADOR albañil, PRECio barato, U. T. 955, Palermo, Arenales 3026. v4

PINTO PUERTAS 1 $. EMPAPELO piezas 5, blanqueo 3, frentes 9, patios 6, refacciono casas barato, Almagro 784, López. v4

TAPICERO ex-decorador de Thompson, muebl., cortinados, reformas, precios módicos A Renés Uruguay 955, U. T. 5303, J. v15

TAPICERO recomendado, trabajador, barato, U. T. 2672, Palermo, Billinghurst 1547. v5

TAPICERO y lustrador de muebles y cueros, trabajan baratísimo y cortinados, Leopoldo, San Carlos 3410, U. T. 2953, M. v13

TAPICERO ECONOMICO, composturas general y cortinados, va al campo, Carlos Calvo 4284.

OFICIOS DIVERSOS PEDIDOS

APRENDIZ electricista se necesita, Rivadavia 6438. v4

APRENDIZAS en vestidos se necesitan, M. Deleuze, Charcas 1256. v5

APRENDIZA adelantada modista se necesita, Jujuy 9... v4

APRENDIZA florista preciso, Boulogne Sur Mer 536.

APRENDIZA modista necesito, B. Mitre 1426, de 8 a 9 a. m.

APRENDIZAS y oficialas en sacos finos de niño, preciso, Alberti 921.

APRENDIZA modista de sombreros se necesita, Libertad 1258. v5

APRENDIZA de chalecos finos, preciso, Directorio 3040, Flores.

APRENDIZA para taller ropa blanca, se precisa, B. Mitre 2285.

APRENDICES para taller electromecánico se precisan, B. Mitre 2138, 3o.

APRENDIZA MODISTA DE VESTIDOS preciso, Freyre 2817, Belgrano.

APRENDIZA DE VESTIDOS SE NECEsita, C. Pellegrini 978.

APRENDIZAS MODISTAS SE PRECISAN Méndez de Andés 961.

APARADOR oficial maquinista se necesita, Canalejas 2399, Flores.

APRENDIZAS para modas de vestidos, necesítanse, Midinette, Paraná 1087.

APRENDIZA modista adelantada se necesita; Vicente López 1661, Dto. 3.

APRENDIZA p. bordados, interna, con sueldo, preciso, Río Bamba 371.

APRENDIZA de sombreros se necesita, Esmeralda 1037.

APARADORAS de señora, fino, necesito, San Juan 2982.

APRENDIZ para imprenta se necesita, B. Mitre 734.

APRENDIZ herrero de obra adelantado, preciso, Thames 741. v5

APARADORAS DE CRIATURA SE precisan, Lima 844.

APRENDIZ joyero con recomendaciones, se necesita; Cangallo 1084.

APRENDIZAS modistas de vestidos se necesitan; Cerrito 1249.

APRENDIZA adelantada para lencería se necesita, Florida 893. v6

APARADORAS calzado varón necesita, ... Victoria 3734. v5

APRENDIZA MODISTA se necesita, Flores 149, Caballito.

AYUDANTAS para sastre de señora y aprendizas, se necesitan, Pasco 23. v5

APARADORES y aparadoras necesito, Don Cristóbal 79.

APRENDIZAS adelantadas modista vestidos, necesito, B. Mitre 1505, 1o. der.

AYUDANTE caramelero se necesita, calle Estados Unidos 3043. v6

AMOLDADORAS de muñecas de cartón se necesitan, Pedro Goyena 60. v4

APRENDIZA modista de vestidos se precisa, Salta 609. v4

APRENDIZAS de sombreros y vestidos, se precisan, E. Ríos 973. v4

APARADORES, OFICIALES PREPARAdores y maquinistas, necesito, Neuquén 1064.

APRENDIZ DE FARMACIA, algo práctico y recomendado, se necesita, Moreno 1001.

APARADORES OFICIALES BUENOS maquinistas, necesito, pago bien, Cochabamba 3220.

ADORNADORA de sombreros competente necesítase, buen sueldo, tratar de 1 a 3 p. m., Cangallo 3043, dep. 3o.

APARADORES para hombre y varón al corte y para doblado de señora, se necesitan, San Juan 2855. v5

AYUDANTE escritorio buena caligrafía, con certificado se necesita, Belgrano 476.

APRENDIZA adelantada modista se necesita, Libertad 116, primer piso, derecha.

APRENDIZAS adelantadas costureras se precisan, págase bien, Suipacha 7, 2o. piso.

APRENDIZ MECANICO CON BICICLEta propia, para mandados, precisamos, Av. Quintana 296. v5

APRENDIZ relojero, se necesita, presentado por sus padres, Corrientes 1241 departamento 5.

AUXILIAR DE ESCRITORIO práctico en cálculos y correspondencia con buenos certificados y referencias, se precisa personalmente, de 5 a 7 p. m., Callao 363.

A $ 1 EXPLICACIONES COMPLETAS sobre manejo de máq. de escribir, una hora de práct., sábado de 8 a 11 a. m., Don Cristóbal 668.

ASERRADOR BUEN TRABAJADOR y práctico en afilar, etc., se prefiere casado, le daré pieza, buen sueldo, y un tanto por ciento de las ventas, Pueyrredón 185, se piden buenas referencias.

BUENAS oficialas modistas necesito, calle Montevideo 418.

BUENAS oficialas modistas y lenceras, preciso, Suipacha 678, dep. 2.

BUENAS OFICIALAS modistas se precisan; Esmeralda 1048. v5

BORDADORA OFICIALA A MAQUINA necesito, General Paz 2652, Belgrano.

BOBINADORES se precisan para motores eléctricos; Güemes 4343. v6

BUENOS oficiales silleteros y de mesera cubierta, preciso; Alsina 1608.

BUENA MEDIO OFICIALA CORSETERA se necesita, Alsina 1549.

BRONCEROS medio oficiales montadores, preciso, Cochabamba 3350. v6

BORDADORAS en bordado inglés y festones, se necesitan, Paraná 980. v4

BORDADORAS máq. Singer en fino y sencillo en blanco, Ayacucho 437. v4

BORDADORAS aprendizas con sueldo y medio oficialas, preciso, Lavalle 668. v4

BOMBONERO competente se precisa, E. Unidos 3043. v4

BORDADORA a máquina Singer, buena, se necesita, competente, Rivadavia 7855. v4

BORDADORAS EN SEDA Y PERLAS, necesito para taller, diario 8 horas, Viamonte 1069. v5

BORDADORAS buenas oficialas para monogramas a mano se necesitan para taller, Talcahuano 624, dep. 1. v5

BOLETERO joven, competente, con buenas garantías, para biógrafo, Córdoba 1785, de 11 a 12.

BORDADORAS muy buenas de máquina Singer, con muestras se necesitan, Corrientes 926. v5

CARPINTEROS DE CARRO SE NECESItan, Monroe 2325.

CORTADOR de calzado competente, preciso, Constitución 3768.

CLOAQUISTA mano de obra, necesito, Sadi Carnot 966, de 10.30 a 12 m. o de 5 a 7 p. m.

CORTADOR de calzado para hombre fino, se necesita, Alberti 1078.

CAMISERAS armadoras, preciso, pago bien; no doy afuera, 24 Noviembre 28.

CORSETERA medio oficiala y aprendiza adelantada se precisa, Sarmiento 1769.

COSTURERAS para remendar bolsas se necesitan, Matheu 1149. v5

CARPINTEROS de automóvil se precisan; Chacabuco 1823. v5

CABALLERIZO práctico se precisa, se le paga bien, Constitución 1762.

CARTONERAS oficiales y medio oficialas se necesitan, San Juan 2673.

CADETE tienda práctico, necesito con cama, C. Pellegrini 596.

CARTONEROS oficiales, 1/2 oficiales y cortadores, se necesitan, B. Mitre 1326. v6

CASA IMPORTADORA necesita buenos peones; Caseros 935.

CABALLERIZO se precisa; Gorriti 3403.

CORREDOR necesito, que entienda de maquinaria, E. Unidos 1228, 9 a 11 a. m.

COSTURERA para taller de sombreros se necesita; Talcahuano 410.

COSTURERA se necesita para tintorería; Talcahuano 412.

CORREDORES de imprenta con clientela se precisan; Bmé. Mitre 1325. v5

COSTURERA se necesita práctica para taller de sastrería, Sarmiento 947. v5

CORTADOR de calzado, medio oficial, se precisa; Alsina 1545.

COSTURERA domicilio necesito, Lavalle 2102.

CORREDOR se necesita para cloacas, dom. Humberto 1647, 7 a 8 y 12 a 1. v

COSTURERA se precisa los viernes, para composturas, B. de Irigoyen 8...

CABALLERIZO italiano, ... con buenas referencias, necesítase, Cabildo 541...

COSTURERAS para cerrar camisas ... das precisa, Ayacucho 387. v4

CARTONERO ENCOLADOR, para medio oficial se necesita, Medrano 1658. v4

CARPINTERO para automóviles necesito, Anchorena 1708. v4

CORSETERAS aprendizas adelantadas, se necesitan, Corrientes 1918. v4

CORREDORES para empresa de cloacas, Pichincha 775. v4

CARPINTEROS se precisan, Sáenz 831, Lomas. v4

CARTONEROS, MEDIO OFICIALES Y encoladores, se necesitan, Sarmiento núm. 2243. v4

CORSETERA que sepa cortar y preferentemente también fajieta se necesita, Florida 386. v5

COSTURERAS y aprendiza para ropa de hombre preciso, Cabildo 2412, tintorería.

COSTURERA se precisa, que entienda tapicería y otras costuras por mes, Chile 919.

CAJERO se necesita para casa de detalle, importante, escribir a casilla correo 960.

CARTONEROS en trabajo fino, para confiterías, se precisan medio oficiales, Sarmiento 2742.

COSEDOR PARA máquina Blak y de puntear se precisa con buenos informes, Triunvirato 281. v4

CORTADOR de camisas, competente, se necesita, The Brighton, calle Sarmiento 645. v5

CORREDOR a comisión práctico almacenes y ferreterías preciso, Guayaquil 4712 de 7 a 9 p. m. v4

CORREDORES para fábrica de jabón tipo "Campana", preciso, muy buena comisión, Caracas 866, de 10 a 2 p. m. v4

CORREDORES con clientela, para jabones tocador, se necesitan, Muñiz 336, de 9 a 12. v4

COLCHONEROS dos medio oficiales, se necesitan, por mes, trabajo todo el año, S. Martín y Leandro N. Alem 101, Quilmes. v5

CORREDORES prácticos, ramo licores, para ciudad, se necesita, presentarse con referencias, de 9 a 11 a. m., Montes de Oca 1201.

CARPINTERO lustrador, necesito, que entienda en todo ramo, Tucumán 1025, de 12 a 4 p. m., inútil presentarse sin buenas referencias.

CORREDOR ESPECIALISTA PARA LA venta de ladrillos refractarios y que tenga clientela hecha, se precisa, Cangallo 695, escritorio 2, 3er. piso. v5

DEPENDIENTE DE ZAPATERIA SE precisa, Rivadavia 7076.

DEPENDIENTE práctico para tienda, se precisa, Lima 1302.

DEPENDIENTE de almacén, necesito, Salcedo 3400.

DEPENDIENTE de almacén, se necesita, Humberto I 2101.

DEPENDIENTE de almacén, se precisa, buen sueldo, Piedras 276.

DEPENDIENTE práctico en almacén, de 20 años, necesito, Cochabamba 2099.

DOS PEONES prácticos herrería necesito; Garay 3978.

DEPENDIENTE y medio dependiente, de tienda, se necesita, Av. Sáenz 951.

DEPENDIENTE práctico de almacén, para todo trabajo, se necesita, Sarmiento 899.

DEPENDIENTE de almacén, se necesita, recomendado, Venezuela 1401.

DEPENDIENTE se necesita, práctico en zapatería, Santa Fe 1823.

DEPENDIENTE de almacén se necesita, 9 de Julio 2100. v4

DEPENDIENTE de almacén práctico, con buenos informes, se precisa, Lavalle 2705.

DEPENDIENTE práctico para mostrador de almacén se necesita, La Estrella Española, Salta esq. Cochabamba.

ENCERADORES SE necesitan, calle Lavalle 1789.

EMPLEADO para ropería, con recomendaciones necesito, B. de Irigoyen 265.

EBANISTERO, buen oficial carpintero se necesita, Sarmiento 2409. v5

EBANISTAS muy competentes, se necesitan, Tucumán 3541. v5

EMPLEADO medio vendedor en calzado fino, se necesita, Santa Fe 1917.

EMPLEADO práctico para librería se necesita, Santa Fe 4390. v4

ESTEREOTIPISTA y montador de clisés, se necesita, Belgrano 472. v4

EMPAQUETADORA a jornal, especial para té, necesítase, Av. Ingeniero Huergo 867.

ELECTRICISTA práctico en ascensores, eléctricos, se necesita, Jorge Newbery 1660, altura Av. Vértiz 800.

EMPLEADO joven para auxiliar de escritorio se precisa, con buenas referencias, únicamente por carta a A. B., Alsina 688. v5

FESTONEADORA Singer, dos agujas, muy práctica, preciso, B. Mitre 2220. v5

FOTOGRAFO impresor, bromurista, que sepa retocar negativos, Venezuela 1351. v6

FUNDIDORES en bronce, oficiales y medio oficiales, Dorrego 1170. v7

FESTONEADORA máquina Durkopp, se necesita, Bdo. de Irigoyen 453.

FACTURERO Y UN MEDIO LUNERO se precisan, Jujuy 1510.

FUNDIDOR EN BRONCE NECESITO, Charcas 1173.

FESTONEADORAS MAQ. SINGER 2 agujas, buen sueldo, prec., Ayacucho 437. v4

FOTOGRAFOS: buen retocador negativos, preciso, pago bien, Rivera 1930. v5

FOTOGRAFO IMPRESOR BROMURISTA de primer orden, sueldo 150 $, Foto Staffa Borlo, La Plata. v5

FOTOGRAFO retocador de negativos y ... se necesita, Corrientes 625, de 8 a 10 a. m. v5

GOMERO PARA CUBIERTAS NECESIto, Cangallo 1912.

HOJALATEROS prácticos se precisan ... Progreso ... v4

HERRADOR PEON, preciso, a sueldo o medio, Tte. Gral. Donato Alvarez 2141.

HERREROS de obra oficiales y aprendices adelantados, Lima 1373.

HERREROS de camas se necesitan competentes, Vieytes 1249, B. al Norte. v5

HOJALATERO o gasista, medio oficial, se necesita, Rodríguez Peña 151.

JOVEN serio, preciso, vender caramelos, en cines, a comisión, Entre Ríos 637.

JOVEN algo práctico, en mercería, necesito, C. Pellegrini 771.

JOVENCITO para limpieza y escritorio, se precisa, Belgrano 819.

JOVEN japonés para show en biógrafo, se necesita, Av. de Mayo 962. v4

JAPONES mecánico tejedor de medias se necesita, Solís 1145, tratar de 11 a 2. v4

JAPONES AYUDANTE HILADOR SE necesita, San José 1653. v4

JOVEN de 17 a 18 años para taller de planchado es inútil presentarse sin buenas referencias, Cangallo 2274.

JOVEN de 18 años que desea ... en casa de comercio o escritorio, Presentar a N. H. Sadi Carnot 185. v6

JOVENCITOS con o sin bicicleta, se necesitan para mandados, Corrientes 441, Your House.

JOVEN español, para repartir noveras, necesito, 20 $, casa y comida, Cochabamba 1224.

JARDINERO quintero, competente, se necesita, para la provincia de Córdoba, diríjase Cangallo 322, Saavedra.

JOVEN QUE ENTIENDA MEDICION Y calidad de maderas, se necesita, carta únicamente, sueldo 50 $. Lavalle 2739.

LAVACOPAS se necesita, práctico para negocio, Rivadavia 2860.

LIMPIADOR de cloacas, se necesita; Azcuénaga 323.

LUSTRADOR DE CALZADO NECESITO, pago bien, Esmeralda 520.

LUSTRADORES de muebles necesito, Corrientes 4535.

LUSTRADOR se precisa, Corrientes 1... v5

LUSTRADOR de muebles, se necesita, calle Salta No. 17.

Leñeros: SE PRECISA CONTRATISTA con 15 a 20 peones para las islas, B. ..., Maipú 62, piso 3o., de 4 a 6. v4

OFICIOS DIVERSOS PEDIDOS

LUSTRADORES de muebles, varios preciso y 1|2 oficiales, Pozos 752.

LUSTRABOTAS competente necesito, pago bien; Libertad 909.

LAVACOPAS práctico, preciso, B. de Irigoyen 1235. v4

LENCERAS a mano, necesita Harrods B. A. Ld., Humberto I 1739. v4

LIMPIADORES y enceradores prácticos, precisan en "La Marsellesa", empresa de limpieza, sueldo 4 $ diarios, Córdoba 683.

MEDIO oficiala se precisa; Venezuela 1346. v4

MOZO DE almacén se necesita, C. M. García 701.

MUCHACHO práctico para planchar calzado se necesita, Don Cristóbal 330.

MUCHACHO algo práctico en almacén preciso, Juramento 2105. v5

MODELISTAS OFICIALES Y MEDIOS, se necesitan Caseros 749, al fondo. v5

MODISTAS MEDIO OFICIALAS NECESITO, C. Pellegrini 118, piso 1o., derecha.

MUCHACHO y 1|2 dependiente para zapatería, se necesitan, Sarmiento 879.

MEDIO oficialas y aprendizas modistas, preciso, Directorio 3438.

MUCHACHO para almacén, se precisa, Corrientes 1001.

MUCHACHO, se necesita para lavacopas, Reconquista 280.

MUCHACHO para limpieza y mandados de negocio, se necesita, Uruguay 122.

MUCHACHO lavacopas para lechería se necesita práctico; 25 de Mayo 766. v5

MODISTAS aprendizas adelantadas se necesitan, Vélez Sarsfield 218. v5

MUCHACHO para aprender oficio y mandados, Lavalle 1593.

MUCHACHO práctico para lechería, preciso, de 15 a 18 años, Solís 1788.

MEDIO oficiala sabiendo vainillar cordoné, precísase, Defensa 1048.

MEDIO oficiales limadores en bronce, Solís 484.

MUCHACHO práctico en almacén se necesita, Zelaya 3125, Bs. As.

MUCHACHO repartidor en triciclo, se necesita, Viamonte 1684.

MEDIO oficiala modista preciso, Lavalle 642.

MOZO MUY práctico en bebidas, se precisa, Pueyrredón 127.

MOCITO se precisa para mostrador, algo práctico, 35 a 40 $, Charcas 301.

MOCITO práctico para fonda, preciso, Viamonte 827.

MOZO con práctica, se precisa, para almacén, Charcas 2109. v5

MUCHACHO para fábrica de soda necesito, Federico Lacroze 2173.

MUCHACHO de 17 años se necesita para mostrador hotel, Lima 1332.

MODISTA oficiala competente y aprendiza se necesitan; Libertad 1385.

MENSAJERO preciso; Sáenz Peña 346, al fondo.

MUCHACHOS se precisan para fábrica de juguetes, Sarmiento 2747.

MUCHACHO lustrador de botines necesito, buen sueldo; Defensa 718.

MONTADOR de clichés y estereotipista necesitamos; E. Unidos 1384. v6

MUCHACHO PRECISO PARA LIMPIEZA y mandados, Charcas 1289, tienda.

MUCHACHO PRACTICO PARA ALMACÉN se precisa, Defensa 900.

MUCHACHO práctico almacén, casa de comidas, y peón de cocina, Tucumán 2641.

MOZO BIEN práctico necesito Caseros 3000, confitería.

MUCHACHO necesito para café y bar, Caseros 2996 al 3000.

MUCHACHO chico, lavacopas, preciso, calle Cangallo 380.

MEDIO oficial plomero electricista necesito; Cevallos 820.

MUCHACHAS para remendar bolsas se necesitan; Montevideo 779.

MUCHACHO práctico en fonda, lavar platos preciso; E. Unidos 30.

MUCHACHO para mandados y limpieza de negocio se necesita, B. Mitre 784.

MOZO práctico de almacén se necesita, Rivadavia 2301.

MUCHACHO competente para almacén se precisa; Progreso 1501. v5

MODISTAS medio oficialas adelantadas se precisan; Azcuénaga 42, Dto. 3. v6

MODISTA de vestidos medio oficiala, se necesita, Moreno 937.

MUCHACHO para reparto y limpieza de lechería, preciso, Callao 1685.

MEDIO preparadoras de sombreros de señora, se precisan, Jujuy 554. v5

MUCHACHO para almacén, se necesita, Fco. Lacroze 3606. v5

MUCHACHO 16 años, sepa andar bicicleta; Junín 570.

MUCHACHOS prácticos para mandados de zapatería necesito, Santa Fe 1917.

MOZO práctico para despensa, se necesita, Moreno 2325.

MEDIO oficial peluquero preciso p. campaña, se pref. c. herram. Falucho 1142.

MODISTAS medio oficialas y aprendizas adelantadas, preciso, Costa Rica 4160.

MUCHACHO práctico en almacén, se precisa, Tucumán 1069.

MEDIO oficialas corseteras, se precisan, Corrientes 2827.

MEDIO oficialas en fabricación de botones forrados, Independencia 3912. v4

MODISTA medio oficiala adelantada, se necesita, Paseo de Julio 1746, dep. 1o. v5

MEDIO dependiente para casa artículos p. hombre, preciso, Garibone 300. v4

MODISTAS oficiala y medio oficiala adelantada, se necesita, Tucumán 2173. v4

MUCHACHAS aprendizas para ajuares, gorritas bebé, preciso, B. Mitre 4327. v4

MAQUINISTA peletero, competente, se necesita, Lavalle 1956, buen sueldo. v4

MUEBLEROS y lustradores preciso calle Chorroarín 1361. v4

MEDIO oficial y muchachos necesito para taller, camas hierro, calle México 1741. v4

MUCHACHOS de 14 a 15 años, para cortar cuero con sacabocados, preciso, acompañados por sus padres, Independencia 3912. v4

MUCHACHO de 14 años, para mandados necesita peletería, Arenales 1016, piso 1o. v5

MUCHACHO recién venido, se necesita, para almacén, recomendado, San Juan 3600. v4

MUY buena oficiala y medio oficiala modista, se necesitan, 25 de Mayo 270, dep. 7. v4

MUCHACHO lavacopas para café y restaurant, se necesita, Costa Rica 4000, esquina Medrano. v5

MODISTAS de vestidos, medio oficialas se precisan para el taller F. Giorges, Viamonte 541, de 9 a 11 a. m. v5a

MUCHACHAS prácticas para envolver caramelos, se necesitan, se paga bien, Teodoro García 2152. v4a

MODISTAS b. ofic. y m. oficialas, preciso para sastre y fantasía, Moreno 1718.

MUCHACHO se necesita, aprendiz para taller de faroles, sueldo 50 centavos diarios; C. Calvo 1160.

MUCHACHO que sepa escribir a máquina, se necesita, tratar de 8 a 9 a. m. únicamente, Av. de Mayo 560.

MECANICO de automóviles, con certificados, se necesita, escribir a S. Castro, Arenales 1240.

MUCHACHO de 14 a 15 años se necesita para negocio, recomendado, Esmeralda 21, de 8.30 a 9.30.

MECANICO MONTADOR de ascensores se necesita, Jorge Newbery 1660, altura Avenida Vértiz 800.

MUCHACHO PARA MOSTRADOR DE restaurant se precisa, Cabildo 2358, Belgrano.

MEDIO OFICIAL SASTRE Y APRENDIZ adelantado se necesitan, pago bien, Rivadavia 6436.

MUCHACHO de 18 años que haya trabajado en almacén, algo práctico se necesita, Rivadavia 7031.

MUCHACHOS muy serios de 15 a 16 años, necesitamos para trabajos livianos de taller, Gral. Hornos 227.

MUCHACHO se precisa para peón de carbonería, sueldo 25 $ mensuales, Rivadavia 9467.

MUCHACHO no menor de 14 años, práctico en colocar ojalillos y dar lustre, se precisa, Alsina 1515.

MEDIO oficial colchonero, se necesita, sueldo, comida y limpieza, Venezuela 2300. v4

MUCHACHO para mandados de una tienda sueldo 30 $ secos, se necesita, Carlos Pellegrini 673.

MUCHACHO de 15 a 17 años, que quiera limpiar cloacas, se necesita, sueldo, casa y comida; Rodríguez Peña 151.

MUCHACHO aprendiz para panadería de 15 a 16 años, se necesita, presentarse de 10 a 12 m., Cangallo 3500.

MUCHACHO con bicicleta, para reparto, en casa de negocio, se precisa, Florida 245.

MECANICO (afinado) para motores explosión, busco trabajo, C. W., Paseo de Julio 420. v6

MOZO de 16 años para almacén, práctico, recomendado, se necesita, Garay 3401.

MUCHACHO de 18 años, sepa manejar, y muchacha 14 años, preciso, Martín García 706.

MOZO y muchacho algo práctico de almacén se necesitan. Av. San Martín 1663.

MUCHACHO se necesita, con certificado, para almacén de campaña, de 15 a 16 años, Salta 183.

MUCHACHO de 15 a 16 años preciso para peón, buen sueldo, casa y comida, Constitución 4001.

MAYORDOMO competente en toda clase de trabajos de campo, con familia, se precisa, dirigirse a T. H. J., Correo Central.

MEDIO oficial sastre o aprendiz adelantado necesito, Esmeralda 454, primer piso, pieza 13. v5

OFICIOS DIVERSOS PEDIDOS

MUCHACHO peoncito se necesita, de 14 a 17 años, tratar Costa Rica 4203, de 2 a 4. v8

MUCHACHO práctico, trabajos de campo, necesito, que sepa manejar y cocinar para peones, 30 $ y comida, tratar Montevideo 1296.

MUCHACHO algo práctico de almacén, de 15 a 18 años, se necesita para sostería en la campaña, dirigirse B. Mitre número 2303, de 8 a 11 a. m.

MUCHACHO español, de 17 a 20 años, para mandados, en casa de comercio, sueldo 30 a 40 $, casa y comida, Rioja 1248.

MUCHACHO de 15 a 16 años para mandados y trabajos auxiliares de escritorio, se precisa, escribir indicando nacionalidad y referencias a R. H., casilla correo 914. v4

MUCHACHO DE 14 A 16 años se necesita para mandados internos en un taller de sastres, sueldo 20 pesos. Presentarse de 8 a 12 m. con recomendaciones de casas comerciales de esta plaza, Victoria 624.

NECESITO un peón algo práctico para peón de almacén, Sarmiento 1001. v4

NECESITO oficiala para acolchados, se paga bien, Castelli 223. v5

NECESITASE aprendiz o medio oficial sastre, San Juan 748.

NECESITO joven con bicicleta, conociendo calles, buena letra, Maipú 30.

NECESITASE MEDIO oficiala de vestidos y aprendiza, para ir a la calle, Maison Anna; Arenales 1079. v8

NECESITANSE oficial calderero de hierro, medio oficial fraguador y oficial fundidor de bronce, calle Luca 1648.

OFICIAL peluquero necesito para sábado, pago bien; Charcas 3891.

OFICIAL peluquero para sábados medio día, 6 $, Mitre 714, Avellaneda.

OJO. MEDIO oficial peluquero, pago u 80, por mes, French 414, Avellaneda.

OFICIAL peluquero para sábado 7 $ seco, preciso, Rivadavia 5452.

OFICIAL peluquero preciso para sábado, medio día, pago bien, Patricios 524.

OFICIAL peluquero para sábado preciso, Chubut 541.

OFICIAL peluquero para sábado se necesita, Rojas 328.

OFICIAL peluquero para sábado preciso, pago bien, Muñiz 1122.

OFICIAL PELUQUERO PARA mañana sábado se precisa, Rivadavia 7303.

OFICIAL PELUQUERO PARA SABADO, se necesita, Don Cristóbal 216.

OFICIAL CARPINTERO SE NECESITA, Asamayo 936. v6

OFICIAL herrador se necesita, Av. del Tejar y M. Pedraza. v6

OFICIAL CARPINTERO O MUEBLERO se necesita, Melo 2090 esq. Junín.

OFICIAL PELUQUERO SE NECESITA para sábado, $ 6 y comida, Cuba 2603.

OFICIALA DE VESTIDOS SE NECESITA, Rivadavia 2446.

OFICIAL Y MEDIO LUSTRADOR, se necesita, Viamonte 1327.

OFICIAL peluquero, para sábado, se precisa, 7 $, Defensa 1203.

OFICIAL PELUQUERO para sábado, 7 $, preciso, Guevara 659, Chacarita.

OFICIAL peluquero para sábado, necesito, Montevideo 260.

OFICIAL peluquero se necesita, Santa Fe 1632.

OJO aprendiz peluquero preciso, sepa afeitar, tratar Acevedo 2433.

OFICIAL peluquero por mes, encargado, 70 $ y comida 1|2 día, Uruguay 494.

OFICIAL sastre y 1|2 oficial preciso; calle San Juan 2828, sastrería.

OFICIAL medio sastre y aprendiz; San Martín 486, sastrería. v8

OFICIAL peluquero necesito para sábado prefiero fijo; San Juan 450.

OFICIAL peluquero preciso sábado, pago bien; Bmé. Mitre 4203. v6

OFICIAL o medio peluquero preciso; calle Saavedra 446.

OJO! oficial peluquero para sábado, prefiero fijo, Cangallo 4301.

OFICIAL peluquero preciso por mes, calle Sarmiento 818.

OFICIAL peluquero para sábado, se precisa, Catamarca 1632.

OFICIAL peluquero por mes, sueldo seco, preferible español, Santa Fe 2666.

OFICIAL peluquero se necesita, para sábado, pago 7 $, Progreso 3096.

OFICIAL peluquero necesito, para sábado, pago 6 $; Dungeness 749.

OFICIAL peluquero para sábado, necesito, pago 7 $, Paseo Colón 1170.

OFICIALA MODISTA primera, se precisa urgente, Independencia 3631, d. 20. v5

OFICIAL peluquero para sábado, cualquier hora, pago $ 6, Triunvirato 718.

OFICIAL medio peluquero se precisa para sábado, Solís 642.

OFICIAL peluquero competente, preciso, sábado o fijo, Pavón 3178.

OFICIAL medio peluquero, casa y comida otro sábados, necesito, Monteagudo 900.

OFICIALES SASTRES para medida, fino, se precisan; Rivadavia 7044.

OFICIAL peluquero para sábado, preciso, Entre Ríos 118.

OFICIAL peluquero preciso por mes, y para sábado, competente, Lima 1927.

OFICIAL medio sastre, permanente, necesito, Gascón 676, sastrería. v4

OFICIAL peluquero, preciso, por mes y sábado, pago 7 $, Belgrano 1470. v4

OFICIAL peluquero competente, 40 $ y comida, necesito, C. Calvo 1406. v4

OFICIAL peluquero competente, preciso, Entre Ríos 1886. v4

OJO! APRENDIZ sastre adelantado, pago bien, preciso, Gascón 676. v4

OFICIALA sastre y aprendiza adelantada para trabajo fino, Misiones 949. v4

OFICIAL sastre para medida fina y regular con maestra, Garibone 300. v4

OFICIAL medio peluquero para sábado preciso, Pavón 3409. v4

OFICIAL peluquero competente necesito, buena casa, Rioja 2010. v4

OFICIAL talabartero de carro se necesita, Gascón 96. v4

OFICIAL medio sastre o aprendiz adelantado, se necesita, C. Pellegrini 1130. v4

OFICIAL peluquero 1|2 plaza, o 1|2 por mes preciso, B. Mitre 1600. v4

OFICIALES SASTRES se precisan, Centenera 167, Caballito. v4

OFICIAL MEDIO PELUQUERO PARA sábado necesito, Bolivia 21, Flores. v4

OFICIALES cortadores de calzado, se necesitan, Brasil 3147. v4

OFICIALES medio necesito sastres, Entre Ríos 1536. v4

OFICIAL PELUQUERO necesito para sábado solamente, 4 $, Lavalle 2600.

OFICIAL peluquero para sábado preciso, F. Lacroze 3710.

OFICIAL peluquero se precisa para sábado, Belgrano 2609.

OFICIAL peluquero preciso para sábado, Independencia 1087.

OFICIALES muebleros, necesito, Yatay 386.

OFICIAL peluquero para sábado, preciso, 4 $, B. Irigoyen 157.

OJO medio of. peluquero o aprendiz, pago 1| a 20 $ y comida, Pozos 969.

OFICIAL medio sastre [illegible] buen sueldo, se necesita, Chile 1165. v6

OFICIAL carpintero de carros, para la campaña, Arcamendia 760, B. al Norte.

OFICIAL SASTRE para la campaña, se necesita, Lima 496.

OFICIAL peluquero competente necesito por mes o sábado, Independencia 1459.

OFICIALAS y medio oficialas de vestidos, se precisan, Cerrito 1249.

OFICIAL peluquero para sábado, de 12 a 12, pago 6 $, Lavalle 1470.

OFICIAL peluquero se precisa, sábado fijo, Av. San Martín 1763.

OFICIAL medio sastre se necesita; Casa Martínez, Victoria 942. v8

OFICIAL PELUQUERO PARA SABADO, 6 $ y comida, preciso, Chile 816.

OFICIALA DE VESTIDOS, BUENAS armadoras se necesitan, Paraguay 745.

OFICIAL PELUQUERO PARA SABADO, preciso, 7 $, Uruguay 984.

OFICIAL peluquero, se necesita para sábado, Azcuénaga 811.

OFICIAL mueblero, se precisa, Chile 2435.

OFICIAL mueblero, necesito, Cochabamba 4050.

OFICIALAS modistas y medio, se necesitan, Suipacha 260. v6

OFICIAL pulidor en metales, se precisa, competente, Andes 945.

OFICIAL peluquero, preciso, competente, para sábado, 7 $; Corrientes 3387.

OFICIAL peluquero, para sábado y otro por mes, necesito, Pichincha 28.

OFICIALES prácticos para encuadrador se [illegible] 4 $, Montevideo 363.

OFICIAL medio sastre y aprendiz adelantado necesito, sastrería Pavón 1231.

OFICIAL peluquero para sábado se necesita, Dorrego 1811.

OFICIAL peluquero se necesita, sueldo seco, Rivadavia 1332.

OFICIAL peluquero competente se necesita, Sgo. del Estero 321.

OFICIALES sastres a domicilio, se necesitan, Esmeralda 906.

OFICIALES peluqueros, uno para sábado y otro por mes, pago bien, Brasil 1316.

OFICIAL peluquero para sábado, 4 $ y comida, preciso, Paseo Colón 1012.

OFICIAL mueblero y lustrador, se precisan, E. Unidos 2210.

OFICIAL sastre de medida, se precisa para trabajar adentro, Moreno 982.

OFICIAL señora Luis XV, necesito, zapatería 4041, Santa Fe 1227. v6

OFICIAL medio sastre y aprendiz adelantado preciso, Sáenz Peña 961. v6

OFICIAL y 1|2 sastres, necesito, comp. trab. adentro, pago bien. R. Peña 167.

OFICIAL peluquero, preciso, por mes o sábado; Boedo 924.

OFICIOS DIVERSOS PEDIDOS

OFICIAL mueblero, se necesita, calle Defensa 345.

OFICIAL peluquero, competente, se necesita, por mes, Belgrano 3109.

OFICIAL peluquero, competente, necesito, para sábado; Belgrano 3109.

OFICIALES muebleros y lustradores de muebles, se prec.; Constitución 2459. v4

OFICIAL peluquero, para sábado, se necesita; San Juan 3070.

OFICIAL peluquero, para sábado y medio día, por mes, preciso, Garay 1769.

OFICIAL peluquero, para sábado, necesito, 6 $ y comida, Fco. Lacroze 2716.

OFICIAL peluquero competente, pago 7 pesos, necesito p. sábado, Rincón 788.

OFICIAL peluquero se necesita para sábado, se paga bien, Rivera 1876.

OFICIAL zinguero se necesita, Aráoz 116.

OFICIALAS y medio oficialas de vestidos, se necesitan; Patagones 2018, 9 a 12.

OFICIAL PELUQUERO se necesita, viernes y sábado, Piedras 1551.

OFICIAL peluquero, se necesita, para sábado; Victoria 2500.

OFICIAL peluquero preciso, sábado, 6 $ y comida, Bompland 1659.

OFICIAL peluquero para sábado se necesita, 6 $ y comida, Brasil 2956.

OFICIALES y medio oficiales sastres de medida, se necesitan, San Juan 1513.

OFICIAL peluquero necesito, sábado, 6.50 y comida; P. de Julio 2082.

OFICIAL medio peluquero preciso por mes, Constitución 2240.

OFICIAL peluquero se precisa, o medio adelantado, Pozos 290. v5

OFICIAL peluquero necesito, por mes, 70 $, para sábado, 7 $, Córdoba 1501.

OFICIAL 1|2 peluquero necesito, por mes, pago 45 $ a 50, Córdoba 1501.

OFICIALES sastres y ayudanta se precisa. Perú 1769.

OFICIAL peluquero para sábado, Lavalle 1943.

OFICIAL medio peluquero se precisa, Loyola 476.

OFICIAL y aprendiz sastre de medida, se necesitan, Cabrera 3478.

OFICIAL tornero mecánico necesito, inútil presentarse si no es bien competente en automóviles, Pavón 2444. v4

OJO! SE NECESITA medio oficial y un aprendiz adelantado peluquero, Pavón 2102. v4

OJALADORES PARA LLEVAR trabajo a su casa, se necesitan, San Martín 596.

OFICIAL zapatero se precisa, que sepa hacer de todo, Maipú 232, Banfield, F. C. S. v4

OJO! oficial para sábado o medio oficial peluquero por mes se necesita; calle Garay 2827. v4

OFICIALES DOS PELUQUEROS, necesito, de 45 a 50 pesos y comida, Boedo número 582. v4

OFICIAL valijero en fino se precisa, casa Luis Gatti, Montevideo. Dirigirse por carta calle Reducto 1352. v5a

OFICIAL MEDIO PELUQUERO se necesita por mes, en la Peluquería Española, Rivadavia 5029.

OFICIAL PELUQUERO, preciso dos para sábado, pago bien, Donato Alvarez 507, Flores.

OFICIAL PELUQUERO, BUEN SALONERO preciso por mes, pago bien, Rivadavia 4461.

OFICIAL peluquero se precisa para sábado o por mes, Av. Mitre 720, Avellaneda.

OFICIAL peluquero para sábado, pago 6 $ y comida, preciso, Australia 2646, Bcas. Norte.

OFICIAL peluquero competente para sábado y miércoles fijo necesito; Rivera 546.

OFICIAL peluquero para sábado, competente, se necesita, pago 7 $, Chile número 1313.

OFICIAL peluquero para sábado y un aprendiz adelantado, por mes, se precisan; Bermejo 622.

OFICIAL peluquero preciso, para sábado, 7 $, seco, inútil presentarse no siendo competente, Rivera 1621.

OJO! SE PRECISA medio oficial peluquero para el sábado, 4 pesos. Horario de 7.30 a 11, Paseo de Julio 140.

OFICIALAS modistas de vestidos, buenas, necesítanse, Midinette, Paraná número 1087.

OFICIAL peluquero, competente, para sábado, preciso, 6 pesos y comida, calle Sarmiento 4601.

OFICIAL peluquero competente, para sábados, efectivo, de 12 a 12, se necesita, Bolívar 724.

OFICIALES peluqueros, necesito dos, para Tandil, pago ciento diez pesos, tratar Lima 1054, de 8 a 11 a. m.

OFICIAL práctico en cinturones y carteras de señora, se precisa, Cabildo 549, de 8 a 11 a. m. v6

OJO! OFICIAL peluquero competente se precisa para sábado, pago 7 $, E. Ríos 964.

OFICIAL sastre para composturas, necesítase, buen sueldo, Rodríguez Peña 851.

OFICIALES sastres para sacos y sobretodos de joven, necesita Harrods B. A. Lda., Humberto I 1739. Presentar muestra. v6

PRECISO lustrador botines, Maipú 391. v5

PLANCHADORA se necesita, calle Montevideo 1032.

PEON caballerizo, se necesita, calle Pichincha 938.

PEON para depósito, poco trabajo, necesito; Venezuela 1034.

PLANCHADORA aprendiza adelantada, se necesita; Agüero 1023.

PEON para farmacia, preciso, sueldo 20 $, casa y comida, Añasco 845.

PLANCHADORA buena oficiala preciso, Guardia Vieja 3447.

PREPARADORA de sombreros preciso, Moreno 987.

PINTOR medio oficial preciso, Alsina 2362.

PEON joven se precisa, Callao 480.

PONEPLIEGO de minerva, se necesita, calle Chacabuco 908.

PEON práctico para herrería de caballos preciso; Paso 621.

PONEPLIEGO MINERVISTA, se necesita; Venezuela 872.

PONEPLIEGO para máquina norteamericana, se necesita, Venezuela 873.

PANTALONERAS de confección, se necesitan, se paga muy bien; Rioja 2049.

PLANCHADORA oficiala competente se precisa; Moreno 1193.

PRECISO lavacopas y un mozo mostrador, Rivadavia 2960.

PLANCHADORA oficiala competente, se necesita; Pozos 272.

PINTOR imitador, preciso, Rioja 1629.

PINTOR medio oficial, preciso, Salta 500.

POMPIER SASTRE se precisa; Sarmiento 745.

PEON para reclame de biógrafo, sueldo 45 $; Córdoba 1785.

PANTALONERAS con muestra se necesitan 300; B. de Irigoyen 595.

PINTOR medio oficial necesito a las 7 a. m., Viamonte 739.

PONEPLIEGOS para minerva se necesita, San Martín 315.

PEON limpiador de cloacas se necesita, Alsina 1379.

PEON se necesita para empaquetar, calle Aroma 862.

PLANCHADORAS medio oficialas aprendizas necesito, Cangallo 1686.

PINTOR 1|2 oficial competente, se precisa, Rincón 1041.

PREPARADORAS medio de sombreros, se necesitan, Suipacha 714. v6

PRECISO peón para todo trabajo, Sáenz Peña 346, al fondo.

POSTICERA buena implantadora, necesito casa Antoine, B. Mitre 1064. v6

PEON con bicicleta, para limpieza, mandados, necesito, Santa Fe 3041.

PLANCHADORA medio oficiala necesito; Bmé. Mitre 4206.

PEON de farmacia, italiano, que sepa cocinar, San Martín 908, de 10 a 11 a. m.

PEON para colchonería se necesita, Venezuela 921.

PULIDORES Y NIQUELADORES competentes se necesitan, Vera 339.

PEON CHANCHERO se necesita, tratar o informes, Entre Ríos 2108. v4

PLANCHADORAS de lencería fina, se necesitan; Suipacha 176. v5

PREPARADORA competente para sombreros se precisa, Callao 675. v4

PLANCHADORAS oficialas buenas para ropa señora necesito. Arenales 3146. v4

PLANCHADORAS buenas oficialas y medio oficialas, preciso, Montevideo 66. v4

PREPARADORA de sombreros y aprendiza se precisa., Lima 1194, 2o. piso. v4

PLANCHADORAS para camisas de confección, se necesitan, San Martín 596. v4

PANTALONERAS para registro, se necesitan, con muestra, Lavalle 1467. v4

PINTOR de letras para biógrafo, se necesita, Av. de Mayo 961. v4

PLANCHADORAS aprendizas preciso, enseño en 15 días, Río Bamba 181. v4

PREPARADORAS para sombreros precisamos; Callao 787. v5

PLANCHADORAS, APRENDIZA Y MEDIO oficiala se necesitan, Santa Fe 1717. v4

PLANCHADORA NECESITO MEDIO oficiala, recomendaciones, Monroe 2069, Belgrano. v4

PLANCHADORA oficiala de camisas y cuellos, necesito, 12 centavos por camisa y sopa, Pueyrredón 610. v4

PANTALONERAS de confección, se necesitan, presentarse con muestra, San Martín 596. v4

OFICIOS DIVERSOS PEDIDOS

PREPARADORAS medio de sombreros de señora, se necesitan, Charcas 1650. v4

PERSONA COMPETENTE EN DIRIGIR la colocación de cocinas e instalaciones de agua caliente, necesito. México 1259. v5

PEON DE PATIOS para una gran casa de departamentos se necesita, Acuña de Figueroa 867.

PEON DE CAMPO, que sepa arar, necesito, 40 $ y comida, tratar Montevideo 1298.

PRIMERA oficiala en ropa blanca, que sepa cortar y componer, se precisa, calle Rodríguez Peña 1701. v7

PINTORES LETRISTAS medio oficiales y aprendices adelantados necesito, Cangallo 843.

PEON JOVEN, para depósito de vinos, se necesita, Av. San Martín 1696, tranvías 86, 94 y 95.

PREPARADORAS BUENAS Y MEDIO preparadoras de sombreros se necesitan, Esmeralda 223.

PEON para farmacia se necesita. Inútil presentarse sin buenos certificados, Corrientes 4001.

PANTALONERAS para medidas finas, necesito, Rivadavia 7044. J. Franconetti y Cía. v4

QUINTERO a medias, con familia, se necesita, Olivos, Libertad 1163.

REPARTIDOR catálogos tienda, 1.50 diario, preciso, Santa Fe 2662.

REPARTIDOR con clientela, se necesita, depósito vinos, Posadas 1481.

RECORTADORAS para festón de máquina, para fuera, Ayacucho 437. v4

RELOJEROS se necesitan, Esmeralda 284, 1o. escrit. 17. v8

RELOJEROS para contraste de medidores de corriente eléctrica se necesitan; Corrientes 661. v6

SE PRECISA un lavacopas, buen sueldo; Cerrito 28.

SE NECESITA un lustrador de muebles, Garay 1616.

SE NECESITA peón joven para cocina, bien práctico, Rivadavia 1064.

SE PRECISAN MEDIO oficialas y aprendizas de vestidos, Thames 2234.

SASTRE NECESITO OFICIAL Y MEDIO oficial, casa Fregoli, Salta 109.

SEÑORITAS forradoras de cajas, se necesitan, Cochabamba 3000.

SE NECESITAN oficiales muebleros, Corrientes 3524.

SE PRECISA aprendiza modista de vestidos, Río Bamba 328.

SEÑORITAS que quieran dedicarse al teatro necesito; Paraná 151.

SE NECESITA una costurera para taller de sastrería, Sarmiento 753.

Señorita PARA MODELO de pintura, se necesita, Cangallo 1543.

SE NECESITA APARADORA de nebe, Rincón 235.

SE PRECISA aprendiz mueblero o medio oficial, Matheu 770.

SE PRECISA muchacho de 14 años, para lechería, Lafinur 3281. v8

SE NECESITA un medio oficial zapatero y que sepa lustrar; Cangallo 586.

SE NECESITA BORRADORA de platea, Rivadavia 2596. v5

SE NECESITAN muchachas para empaquetar sal, Tucumán 2247.

SE PRECISA medio oficiala modista adelantada Varela 307.

SE PRECISA muchacho para secar cubiertos, Chile 302.

SE NECESITA surcidora y tejedora comp., pago bien, Viamonte 712.

SE NECESITAN muchachos para mensajeros, tratar Lavalle 2100, de 9 a 10.

SE PRECISA un peón para fábrica de pastillas, Formosa 146. v5

SE PRECISA aprendiz bronceista, que sepa algo; Andes 1136. v5

SE PRECISA enfardador de zapatillas, práctico, Thames 460.

SE NECESITAN adelantadas y aprendizas plumaceras, B. Mitre 1650. v5

SE PRECISA una aprendiza adelantada modista, Victoria 1250.

SE NECESITA señorita práctica para coser tapados de señoras, Warnes 548.

SE NECESITAN zapatilleros que sepan desvirar a mano, Lindero 4238. v6

SE NECESITA aprendiz joyero, dirigirse B. Mitre 1047.

SE NECESITA un oficial armero, tratar México 1415. v5

SEÑORITA para clasificar ropa, se necesita, sueldo 25 $; Santa Fe 2033.

SE NECESITA joven español para lechería, Sarmiento 1743.

SE PRECISA oficial lustrador de muebles, Paraná 240.

SE PRECISAN señoritas medio sastres y aprendiza, para sastrería B. Mitre 1247.

SE NECESITAN medio y oficialas modistas de fantasía, Ayacucho 448.

SEÑORITAS ayudantas de sastre de medida se necesitan, San Juan 1513.

SE NECESITA muchacha para taller gasista, Agüero 740.

SE PRECISA medio oficial competente arreglar cocinas econ., Av. Thames 1256.

SE NECESITA lustrador competente de muebles, Moreno 769, de 7 a 8.

SEÑORITA para atender salón novedades, se necesita, Paseo de Julio 142.

SE NECESITAN pantaloneras y aprendizas, Olaya 1654.

SE NECESITAN mujeres, para elegir trapos, Malabia 1585. v5

SASTRE medio oficial se necesita, Chile 1939. v4

SE NECESITAN buenas pantaloneras con muestra, Santa Fe 4220. v4

SASTRE 1|2 oficial se necesita, Venezuela 1299. v6

SE PRECISAN planchadoras para tintorería, Belgrano 2978. v6

SE NECESITA aprendiza pantalonera, Paseo 1339, dto. 4. v4

SE NECESITAN oficialas para sombreros de señoras, Ayacucho 33. v5

SE PRECISA oficial o medio oficial para sillas o muebles, Belgrano 2154. v5

SASTRE Y PLANCHADORA necesito para tintorería; Tucumán 1049. v4

SEÑORITA, PINTOR EXTRANJERO busca modelo; B. Mitre 1365, 2 a 6. v4

SE PRECISA oficiala, medio oficiala bastera y aprendiza, Santa Fe 1088. v4

SE NECESITA bombeador de chapas de hierro, Guatemala 4718. v5

SE PRECISA oficial zapatero, Granaderos 249, Flores. v4

SE NECESITA muchacho de 14 a 15 años para almacén, Cabrera 4900. v5

SE NECESITA caballerizo, 24 de Noviembre 653. v4

SE NECESITA OFICIALA PLANCHADORA y lavadora, Alte. Brown 150. v5

SE NECESITAN pintores de estatuas competentes, Tucumán 970. v5

SE NECESITAN OFICIALAS Y aprendizas lenceras a máquina, Castro 1611. v4

SE NECESITAN bordadoras y festoneadoras a mano, con máquina, Iriarte 2046. v6

SE NECESITA cobrador y corredores de avisos para una revista, ocurrir Bacacay 2100, de 8 a 1. a. m.

SEÑORITAS para ventas de droguería, se precisan. Por carta, calle Humberto 1o. 481.

SEÑORITA formal necesito, para negocio de joyería, de 3 a 6 de la tarde, con almuerzo, 30 $, Entre Ríos 525.

SE NECESITA corredor joven, con clientela de modista de vestidos y sombreros buenas referencias, Paraguay 881.

SE NECESITAN mensajeros, con bicicleta, para el diario La Epoca, Avenida de Mayo 769.

SEÑORITA o señora para quehaceres de matrimonio solo, buen sueldo, necesito, Pasaje Peña 28, altura Belvedere 4460. v5

SE NECESITA muchacho, para negocio de sedería, que ande en bicicleta, sueldo 30 $, Carlos Pellegrini 466.

SE NECESITA oficial mueblero, para composturas y otros quehaceres del ramo, Carlos Pellegrini 766.

SE NECESITAN cortadores para composturas de sombreros de hombre, de 1 a 2 p. m., Carlos Calvo [illegible] v6

SE NECESITAN medio oficiales y aprendiz adelantado para el arpín, se paga bien, calle Godoy Cruz 1070.

SE NECESITA herrero carpintero y cuidar molinos en estancia, provincia Entre Ríos, Reconquista 46, escr. 531. v4

SE NECESITA joven experto que entienda algo de dibujo de letras, Guatemala 4718. v5

SE PRECISA aprendiz sastre adelantado o medio oficial, Santiago del Estero 1369.

SE NECESITA medio oficial sastre competente, San Martín No. 44, Villa Ballester, F. C. C. A.

SE NECESITAN oficialas buenas para sombreros de señora, B. de Irigoyen 748. v4

SASTRES BUENOS OFICIALES, se necesitan con muestra, pago bien, Mendoza 2600. v4

SASTRES POMPIERS PLANCHADORES prácticos necesito, 5 horas diarias, Mendoza 2600. v4

SE NECESITA PERSONA entendida en la fabricación de licores con capital, para explotar fórmula, que representa una fortuna. Escribir a Casilla 1632, Central.

SE NECESITA muchacho para Cía de Seguros, con práctica de escritorio, se prefiere que escriba a máquina, ofertas escritas a C. correo 234. v6

SE NECESITA muchacho, con certificados, competente, para máquinas Krupp a bolas; inútil escribir si no es idóneo; dirigirse por carta a A. A. Concas 820, ciudad. v5

TAPICERO para [illegible] oficial necesito; Guido 2320. v4

TALABARTERO [illegible] oficial preciso, Pavón 3359, Lanús.

TALABARTERO oficial de carro necesito, Prov. Unidas 5171. v4

TINTOREROS precisa limpiadores, prácticos, Cabildo 2111, tintorería.

TIPOGRAFO, se necesita, Olaya 1035, tranvías 86 y 95.

OFICIOS DIVERSOS PEDIDOS

TORNERO en madera oficial, se necesita, Boulogne Sur Mer 345. v5

TORNERO en bronce a pulso, medio oficial, necesito, Belgrano 2873.

TINTORERO y limpiador, prácticos para tintorería, para ir al Rosario, necesitamos, Corrientes 2726. v5

TALABARTERO medio oficial, buen cosedor a mano, preciso, Monte Dinero 421.

TORNERO en bronce, práctico al torno a revolver, necesito, Río IV 1602, Barracas.

TORNERO mecánico práctico en motores para hojalatería, necesito, M. de Oca 1410, inútil si no es competente. v5

TAPICERO MEDIO OFICIAL O aprendiz adelantado, necesito, pago bien, B. Mitre 1939, dep. 18.

TALABARTERO BUEN OPERARIO, que entienda en valijas, que sepa cortar y coser, buen sueldo, necesito, Lavalle 770, al fondo.

VENDEDOR de caramelos, para biógrafo, se precisa, Lima 755.

VAINILLADORAS se precisan "Al Ajuar de París"; Corrientes 1200. v5

VAINILLADORAS máquina dos agujas, se precisan; Alsina 1585. v5

VISTERAS se necesitan muchas en la fábrica de camisas Monroe 1683. v4

VENDEDORA competente en el ramo de moda, necesito, dirigirse por carta únicamente, Suipacha 226. v5

VIAJANTES a comisión para las provincias de Santa Fe, Entre Ríos, Córdoba y Buenos Aires, necesitamos. Por carta a Moreno 948. v4

ZAPATERO muchacho competente para pasar hierro necesito, Bolívar 1721. v5

ZAPATEROS se precisan, Don Cristóbal 335.

ZAPATEROS PARA BROGANES CLAVO madera preciso, Donato Alvarez 695.

ZAPATEROS CRIATURA, niña, y varón, sábado, pago bien, Donato Alvarez 1664.

ZAPATEROS armadores de calzado grueso, preciso, Alsina 1646.

ZAPATERO competente en composturas, necesito; Ayacucho 951.

ZAPATERO para composturas, se precisa, $ 2.50 por día, Moreno 563.

ZAPATEROS oficiales de niña, clavado, preciso, Constitución 2763.

ZAPATERO suelero y taquero señora, se precisan, Garay 219. v5

ZAPATEROS armadores, se necesitan, 25 de Mayo, F. C. S. Tratar Loria 475.

ZAPATEROS señora, clavado, preciso, pago bien, Rioja 622.

ZAPATERO OFICIAL compostureto y nuevo, se precisa, B. Irigoyen 17. v5

ZAPATERO clavador tacos a máquina, se necesita, Victoria 3734. v5

ZAPATERO armador y suelero para taco suela y Luis XV, Yapeyú 841.

ZAPATEROS oficiales para señora clavado se necesitan, Corrientes 4120.

ZAPATERO OFICIAL DE COSIDO PRECISO, Corrientes 1439.

ZAPATERO de hombre, cosido, buen precio, preciso; Rivadavia 2255.

ZAPATERO para composturas y nuevo de señora preciso; Cerrito 570.

ZAPATEROS sueleros de Luis XV, se necesitan; Pueyrredón 940. v5

ZAPATEROS, señora, niña y varón, para clavado, se necesitan; Corrientes 4120.

ZAPATEROS sueleros y desformadores Luis XV se precisan; Liniers 438. v9

ZUEQUEROS armadores, 4 $ la docena, se precisan, Belgrano 4264. v5

ZAPATERO se precisa, de escarpines y clavado para criaturas, México 3879. v4

ZAPATERO oficial para composturas, se necesita, Rioja 2988. v4

ZAPATEROS, Black, varias clases, señora, precios aumentados, necesitamos, Independencia 4236. v4

ZAPATEROS armadores sueleros y desformadores preciso, pago bien, calle Warnes 267. v7

ZAPATEROS oficiales o medio oficiales para composturas y nuevo, necesito, Montevideo 1060.

ZAPATEROS: sueleros, taqueros y desformadores de hombre se necesita, calle Alberti 1073.

ZAPATERO composturero, necesito, y medio oficial de nuevo, Estados Unidos 4100.

ZAPATERO competente, para medidas o composturas, pago buenos precios, garanto trabajo continuo, Fco. Lacroze 3844. v5

ZAPATERO competente para organizar rueda criatura, Blak, preciso; Deán Funes 2105.

ZAPATEROS oficiales 50, se precisan, de hombre, varón, niña y señora, clavado, armar, clavar, colorar taco, Corrientes 4128. v9

OFICIOS DIVERSOS OFRECIDOS

AFILADOR de sierras para aserraderos, se ofrece P. R., Bulnes 1245. v5

APRENDIZA ADELANTADA para modista se ofrece, Prov. Unidas 869.

ALBAÑIL CAPATAZ muy competente, ofrécese, ciudad o campaña, Atacama 811. v4

APARADOR tallerista se ofrece, trabajo afuera, cantidad, Castro Barros 846. v5

A OFICIAL ELECTRICISTA DE LUIS María Campos 465, se ofrece, con buenas recomendaciones. v5

ALBAÑIL oficial competente, práctico cemento armado se ofrece, ciudad o campo, escribir G. A., Cabildo 2217. v5

CARPINTERO oficial se ofrece para instalaciones y refacc., Andes 170. v5

CORTADOR sastre con práctica y referencias, ofrécese, D. L., Moreno 1358.

COSTURERA se ofrece para coser en tienda o taller; dirigirse por carta a E. R., Chivilcoy 462.

CORTADOR sastre con muchos años de práctica, con buenas referencias se ofrece; Sarmiento 3946. v5

CARPINTERO se ofrece especial en galpones para cabañas, a jornal o por un tanto; Venezuela 2466.

CORTADOR modelista competente, de calzado, se ofrece, dirigirse A. T., Belgrano 3814.

CARPINTERO ESCALERISTA como encargado, u oficial, se ofrece J. M., Acevedo 41.

CAPATAZ para taller de autos o administración se ofrece, F. Zuba, 11 de Septiembre 2724. v5

CORTADOR SASTRE DE MEDIDA Y confección, se ofrece, Campichuelo 1150 V. Campana. v5

CARPINTEROS dos oficiales competentes se ofrecen para campaña, Defensa 918, dto. 6. v5

CAPATAZ MECANICO DE PRECISION y electricista, con buenas recomendaciones se ofrece, of. Q. R. L. suc. Belgr. v5

CARPINTERO se ofrece para campaña o ciudad, por mes o por día, carta a Villa Domínico, F. C. S., calle Morón 4611, a A. G. v4

CORTADOR camisero, ocupado actualmente en conocida camisería fina, se ofrece, para otra de la misma categoría, por carta O. de Fabre, Honduras 4560. v5

CONTADOR, VENDEDOR, CONOC. TODO trabajo resp., 4 idiomas, desea ocuparse en las tardes. Escribir a J. J. A., Av. de Mayo 575.

CARPINTERO se ofrece con herramientas, trabajaría en cualquier trabajo, en casa que no haya del oficio, V. Urquiza 2638, Baunes.

CORTADOR SASTRE de medida, muy competente, y con mucha práctica, con certificado de servicio, se ofrece, escribir o personalmente a V. S.; Belgrano No. 2709. v4

DEPENDIENTE de almacén, práctico y buenos informes, se ofrece, E. Ríos 736.

DEPENDIENTE ALMACEN ofrécese, B. Mitre 2677. v5

DESEO emplear un niño a la tarde, sin pretensiones, Uruguay 266.

DOY 100 $ A QUIEN me proporcione trabajo de escritorio en casa seria, escribir poste restante O. R. 555.

DEPENDIENTE de almacén, con 10 años en el ramo, se ofrece, con buenas recomendaciones o para otro trabajo, tratar Alsina 1328, por carta o personal, U. T. 4513 Libertad.

ENFERMERA se ofrece para cuidar enfermo casa particular, Españala 2446.

ENFERMERA, o asistenta de consultorio se ofrece, S. V., Monte Egmont 2347. v4

ENFERMERA se ofrece, partos u otra enferm., Arenales 1985. v4

EMPLEADO activo, hombre serio, se ofrece, sin pretensiones, con garantía comercial y personal, Sarmiento 1607. v10

EMPLEADO de tienda práctico, buenas referencias, se ofrece, Talcahuano 342, Nares Hotel.

ESTIRADOR con certificado de 6 años, se ofrece para la campaña, por carta o personalmente, dirigirse F. F. S., Franklin 526.

EXTRANJERO QUE HABLA INGLES, francés, alemán y poco español, desea cualquier trabajo, J. Ercá, Rivadavia 303, departamento 5. v6

EMPLEADO de comercio, con conocimientos grales., argentino, de 26 años, ofrécese para ciudad o campo, F. Herman, Lima 1169. v5

EN CASA IMPORTANTE DESEARIA EMpleo o corretaje joven conocedor del comercio mayorista, especialmente del ramo de almacén por mayor e industria lechera, 10 años de práctica en plaza, referencias y fianzas a satisfacción, por carta T. M. M., B. Mitre 1899. v6

FOTOGRAFO oficial retocador e iluminador se ofrece; Núñez 5331.

FOTOGRAFO joven se ofrece, competente, ha trabajado en revistas, ocurrir Ombú 525. v6

FOGUISTA mecánico capataz [illegible] práctico en cualquier tipo de caldera y motor, bombas, [illegible] se ofrece ciudad o campo [illegible] Independencia 3054. v4

GALPONISTA, entiende de agricultura, se ofrece, Sáenz Peña 751. v4

HOMBRE formal de 35 años, con buenos certificados y referencias se ofrece para casa mayorista como peón o repartidor; a M. B., Guardia Vieja 4541. v6

OFICIOS DIVERSOS OFRECIDOS

HOMBRE JOVEN español, se ofrece, peón o portero, Humberto I 755, dep. 5.

HOMBRE JOVEN se ofrece para encargado de tambo o agricultura, con patente, Lomas de Zamora; España 111. v5

HOMBRE formal, español, de 30 años, se ofrece, para cobrador, sereno, repartidor o cosa análoga; por carta o personalmente a C. C., Rioja 1280, dep. 5. v5

HOMBRE JOVEN, EX COMERCIANTE, casado, se emplearía en casa de negocio de los ramos almacén, vinería, cafés, etc., despensa, práctico de mostrador y administración, iría a la campaña, la señora puede criar niño o ayudar otros quehaceres domésticos, tiene nena, buena letra, sin pretensiones, Las Heras 3043, J. V. v4

JOVEN 18 años para casa de negocio se ofrece, V. R., Cangallo 1262. v4

JARDINERO con buenos certificados, se ofrece, Loyola 591. v5

JARDINERO de profesión, forma, ofrécese, recomendado, Quirno 53. v4

JARDINERO quintero de prof. muy competente, soltero, se ofrece, Gorostiaga 3180.

JOVEN se ofrece de 22 años, sabe manejar para peón; Defensa 927. v5

JOVEN desea aprender mecánica, sin pretensiones, J. G., Chile 2600. v5

JARDINERO quintero solo, con buenos informes, ofr., Alvarez 2751.

JOVEN conociendo contabilidad y máquina de escribir, se ofrece, Gaona 2473. v5

JOVEN ofrécese para campaña, quehaceres generales, Matheu 937. v5

JOVEN de 18 años, con recom. se ofrece, todo trabajo menos doméstico, por c. Monte Egmont 3381, Flores. v4

JARDINERO quintero japonés se ofrece, con buenos certificados, U. M., Piedras 1870. v4

JOVEN de 21 años se ofrece, ciudad o campaña, casa negocio, con cédula, B. Mitre 2752. v4

JOVEN auxiliar de escritorio muy práctico, escribe a máquina, se ofrece, excelentes certificados; Canning 3177. v6

JARDINERO Y QUINTERO JAPONES se ofrece, muy práctico, tiene recomendaciones, Magallanes 1489. v4

JOVEN ACTIVO, italiano, con certificado se ofrece para cualquier trabajo, dirigirse A. G., 25 de Mayo 741.

JOVEN DISTING. para iniciarse en escritorio o cualq. trab., sin sueldo, en [illegible] Cuenca 262. v6

JARDINERO casado, ex capataz parques, se ofrece, con especialidad en el ramo, Navarro 1283. v6

JARDINERO casado se ofrece para parques, cultivos y plantaciones, casa del Sr. Peluffo, C. Pellegrini 264. v4

JOVEN 21 años, instruído, buena letra, referencia y garantía de sus padres, se ofrece, Parraguaira 2463. v6

JARDINERO quintero, bien recomendado, se ofrece, Alsina 676, U. T. 3043, Avenida. v6

JOVEN ACTIVO y voluntarioso de 22 años se ofrece para escritorio y comercio, ciudad o campo, pocas pretensiones, buenos informes, Luis C.; Pichincha 388. v5

JOVEN se ofrece, para trabajar en el campo, con muy buena práctica en el comercio, dirigirse por carta a P. Z. F., Estados Unidos 3553.

JOVEN AUXILIAR de escritorio, muy práctico, se ofrece, escribe a máquina y posee el idioma inglés, por carta F. Brown, Suipacha 602.

JOVEN con buenos certificados se ofrece para escritorio, conoce contabilidad, c. y máquina de escribir, A. C.; Río de Janeiro 458.

JOVEN de 20 años, se ofrece para limpieza de escritorios o negocio, por carta únicamente, Av. de Mayo 621, José Chico.

JARDINERO quintero italiano, con familia, se ofrece, sabe manejar coche y ordeñar, dirigirse, Ramón L. Falcón 3534, Floresta.

JOVEN 21 años, se ofrece p. repartidor u otro trabajo de comercio, sabe conducir vehículos, S. Vázquez, Paraguay número 2060.

JOVEN de 21 años, activo y serio, con cédula de identidad, sabe italiano, se ofrece, personalmente o por carta a A. Carual, Lavalleja 1318.

JOVEN de 25 años, con buena ortografía, se ofrece, para lo que se creyere conveniente, por carta a C. Pérez, calle Solís 713.

JOVENCITO de 14 años, buena contabilidad y letra se ofrece, escritorios o comercio serio, presentado padres; Chubut 954, Caballito, N. Tarea. v4

JOVEN se ofrece para jardinero o cualquier trabajo de casa particular, menos caballerizo, con buenos informes, por carta Méndez de Andés 2101, J. E. P. v6

JARDINERO quintero, matrimonio solo, se ofrece para trabajos de jardines en general. Plantaciones, podas, etc., muy bien recomendado, U. T. 715, Flores, Fray Cayetano 178. v4

JOVEN ALEMAN, TRABAJADOR, práctico en todo trabajo de escritorio, se ofrece para casa de comercio, sin pretensiones. Por carta a R. B., 862 Misiones, o personalmente de 7 a 8 p. m. v5

JOVEN EX-COMERCIANTE, CON conocimientos en ferretería, corralón, talabartería, o almacén, etc. y trabajo de escritorio, se ofrece, con buenas referencias, Por carta Belgrano 1417. v6

JOVEN español de 24 años, sabiendo escribir y cuentas, regular y práctico en el manejo de coche europeo y Ford (sin libreta), se ofrece para cualquier clase de trabajo, sin pretensiones y con buenos informes de honradez, también va al campo; tratar Seguí 1870. v5

JOVEN 28 años, experiencia comercial, conociendo contabilidad, competente en varios ramos, automóviles, productos químicos y otros, buen vendedor, se ofrece para aquí o aceptaría buena colocación en establecimiento de campo, viajante, etc., Agrelo 4006.

JOVEN DINAMARQUES con 6 años de práctica en grandes establecimientos en el Sur de la provincia de Bs. Aires, busca empleo como 2o. mayordomo en establecimiento grande, referencias Sr. Chr. Olsen, estancia Santa Ana, Chascomús, F. C. Sud. v6

LAVADOR de automóviles, se ofrece a casa particular, Callao 157. v4

LUSTRADOR de muebles competente se ofrece, Colombres 68. v4

MUCHACHO de 17 años se ofrece, peón de casa comercio, Bacacay 4777. v4

MECANICO y tornero se ofrece, Patagones 2131, dep. 4, G. D. v4

MUCHACHO francés, de 18 años, se ofrece para escritorio, Montevideo 840.

MUCHACHO se ofrece, para casa de comercio, Chile 466.

MUCHACHO 17 años, se ofrece para casa negocio, Humberto I 741.

MUCHACHO para escritorio, buena letra, se ofrece, Rivadavia 781, 1o. Barbari. v5

MUCHACHO de 20 años se ofrece para casa comercial, B. Irigoyen 1084.

MECANICO ajustador se ofrece; dirigirse a M. A., Tacuarí 1921. v5

MUCHACHO de 15 años, se ofrece, aprendiz de imprenta o para mandados, Estados Unidos 952.

MUCHACHO de 18 años práctico en almacén, se ofrece recomendado, Bolívar 851.

MUCHACHO se ofrece de 15 años para escritorio o casa de comercio; Estados Unidos 953.

MAYORDOMO COMPETENTE, ganadería agricultura, se ofrece, garantías satisfacción, carta V. Soler, Paraguay 1884.

MUCHACHO de 17 años, recomendado, se ofrece, con cama, para casa de comercio, Ayacucho 916.

MUCHACHO de 17 años se ofrece para casa de comercio, presentado por sus padres, con certificado, Méjico 794.

MUCHACHO recién venido, 18 años, se ofrece para todo trabajo, sabe leer, Bdo. Irigoyen 1478.

MECANICO ajustador de automóviles se ofrece, competente, a toda prueba, Moreno 916. v5

MECANICO ajustador de máquinas para industria motores a vapor y explosión, ofrécese, Pozos 2130, I. Navarro. v5

MUCHACHO se ofrece para depósito cigarrería u otro negocio, Ecuador número 1040. v5

MECANICO herrero y molinero, se ofrece para estancia, con buenos certificados, V. T., Epuyén 510. v5

MECANICO alemán con inmejorables certificados se ofrece para todo trabajo. Dirigirse por carta a H. D., Sarmiento 382. v4

MUCHACHO de 16 años se ofrece, sabe manejar carro, prefiere negocio, Lagos 2024 (Antes Pje. Quintana), Parque Patricios.

MOZO café y restaurant, competente, buena presencia se ofrece ciudad o campaña, B. M., calle 58 No. 1466, La Plata. v6

MUCHACHO decente, se ofrece, para escritorio o casa de comercio, desea tener libre desde las 4 p. m. en adelante, por tener que atender al colegio, Santa Fe 4385, dep. 5.

MUCHACHO de 14 años, inteligente y honrado se ofrece para escritorio o comercio, por carta A. Ruiz, Libertad número 82. v6

MONTADOR mecánico se ofrece, ex jefe en montajes, construcciones y reparaciones, con certificados de competencia e informes a satisfacción, V. F. Nicolás, Quintino Bocayuva 448.

MATRIMONIO DE EDAD, enérgico, sano, se ofrece con referencias, ex jardinero horticultor de profesión, agronomía, viticultura, invernáculo, injertos y formaciones, la señora avicultura, cocina sencilla, lavar y planchar liso, B. Mitre 864.

OJO! APRENDIZ peluquero se ofrece, adelantado, por carta California 1462.

OFICIAL carpintero se ofrece, F. G., Gelly 3654. v5

OFICIAL sastre pompier se ofrece, Pichincha 1135.

OFRECESE oficial peluquero sábado o por mes. Corrientes 1363, p. 28.

OFICIAL sastre ligero se ofrece ciudad o campaña, Victoria 604.

OFICIAL medio peluquero, se ofrece, Castro Barros 1628.

OFICIOS DIVERSOS OFRECIDOS

OFICIAL peluquero, joven, se ofrece, con comida, Belfiore, San Lorenzo 919. v5

OFICIAL peluquero se ofrece para sábado, Lima 162.

OFICIAL peluquero, joven, se ofrece, con comida, prefiere casa italiana, Moreno, Belgrano 1440. v5

OFICIAL peluquero se ofrece para sábado o 1 o 2 d. por semana; Paseo de Julio 1224.

OFICIAL sastre cortador, muy competente, se ofrece, no tiene pretensiones, calle Sarmiento 2267, p. 26. v6

POMPIER SASTRE competente se ofrece para casa seria, Tucumán 971, pza. 5. v4

PLANCHADOR competente ofrécese para hotel o taller, afuera, Junín 1119. v4

PINTOR empapelador oficial competente se ofrece, Cochabamba 3345. v4

PANADEROS: amasador o maestro; ofertas a panadero; Directorio 5662. v6

PINTOR oficial de liso y decorador se ofrece, Núñez 5331. v5

PINTOR, oficial se ofrece para portero o encargado; Azcuénaga 941.

PINTOR a jornal, con herramientas, se ofrece, U. T. 6153 Av., México 1761.

PINTOR empapelador oficial, se ofrece, va a campaña, Venezuela 2878. v5

PINTOR oficial empapelador, competente, se ofrece, Humberto 2755, d. 17.

PEON serio, se ofrece, para trabajo noche turno o diurno, buenos certificados, R. F., Bolívar 380.

PLANCHADORA Y LAVADO POR DIA ofrécese para casas de familia, Conesa 3673. v5

REPARTIDOR joven, práctico se ofrece o para otro cualquier trabajo, con excelentes certificados; Liniers 1727. v5

PEON de quinta y jardín con certificado, se ofrece para estancia, por carta, Pavillosa 1938, F. P. v5

PEON fuerte se ofrece, español, de 24 años, para campo o ciudad, recién venido, Algarrobo 103. v4

QUINTERO JARDINERO SE OFRECE con señora y chico de dos años, plantaciones en general, dirigirse A. F., Provincias Unidas 863, pieza 1. v4

REPARTIDOR ofrécese práctico panadería, Valentín Gómez 3502. v5

SE OFRECE UN CORTADOR DE SUELA competente, Iberá 1818. v5

SE OFRECE hombre joven, para todo trabajo, Estados Unidos 929. v5

SE OFRECE un cobrador con buena garantía, M. C., Salta 1671. v5

SE OFRECE MECANICO con buena recomend., italiano, Reconquista 1030. v6

SEÑORITA se ofrece para atender escritorio de persona seria, Uruguay 672.

SE OFRECE hombre formal, competente, casa negocio, campaña, Cnel. Díaz 2186.

SOLDADOR AUTOGENO, se ofrece, calle Acoyte 1650. v5

SE OFRECE mecánico ajustador, como operario o capataz, México 492. v5

SE OFRECE un muchacho todo trabajo y para lavar copas, México 1640.

SE OFRECE UN oficial confitero, competente, por carta, Bdo. de Irigoyen No. 882, M. López. v5

SE OFRECE muchacho de 15 años, se prefiere casa de negocios, Chacabuco 620. v5

SE OFRECE lavador de autos, limpia bronce para garage o casa particular, dirigirse Lavalle 2579. v4

SE OFRECE joven honrado, práctico en joyería, zapatería y cigarrería, tratar Defensa 961, M. G. v5

SE OFRECE OFICIAL SASTRE para trabajar en el taller o como pompier, Echeverría 2292. v4

SE OFRECE un joven para escritorio o casa de comercio que sea formal, México 1066. v4

SOMBRERERO oficial, con certificados de primer orden, con herramientas, se ofrece, ciudad o campaña; Tucumán 1459.

SE OFRECE SARGENTO DE POLICIA, jubilado, para sereno de casa particular o de negocio, Miralla 222. v6

SEÑORA se ofrece, para administrar casa comercio, ciudad o provincia. Personalmente o por carta E. M., Uruguay 626. v4

SEÑORITA joven, se ofrece como vendedora o dactilógrafa, cartas B. M., Alsina 1820. v4

SE OFRECE como capataz hombre joven, suizo, práctico en trabajos de quesería y trabajos generales de estancia; E. Koch, 25 de Mayo 447. v4

SEÑORITA seria argentina de 17 años se ofrece, como vendedora, habla francés, recién venida de París, con certificado. Por carta E. S., Paraguay 3940. v5

SE OFRECE un maestro, amasador, de panadería, para la campaña o capital, para cualquier plaza; 25 de Mayo No. 648, A. A.

SE OFRECE muchacho español 13 años, recién venido, trabajador, para lechería o almacén, presentado por su padre, Ministro Brin 1162. v6

SE OFRECE UN JOVEN para droguería, o botica, práctico en el ramo, con buen certificado de su conducta, por carta E. G., Gavilán 760, Flores.

SE OFRECE MEDIO OFICIALA planchadora para taller o casa particular, por carta o personalmente, Conesa 1443, Belgrano.

SEÑORA milanesa, educada, se ofrece para gerente de pensión o despensera de hotel o negocio, competente, Paraná 682. v6

SEÑORA JOVEN se ofrece para atender cualquier negocio. Dirigirse por carta A. C., Hotel La Esperanza, Chile y Bernardo de Irigoyen.

TIPOGRAFO SE OFRECE SIN PRETENSIONES, Santa Magdalena 320. v5

TIPOGRAFO bueno, se ofrece con buenos certificados. Escribir a Juan Villa Custodio, San Juan 1085, p. 26. v4

UN BUEN CORTADOR sastre se ofrece, para ciudad y campaña, Beruti 2757. v7

VENDEDORA competente se ofrece, ocurrir Alcorta, Malabia 2224. v5

VIAJANTE o corredor de tejidos ofrécese con varios años de práctica en casas importantes, buenas referencias, E. L., B. Mitre 1585. v4

VENDEDOR competente, en la venta de calzado, se ofrece, con buenos certificados e informes en la capital, dirigirse a J. R., Belgrano 1967. v6

VIAJANTE: PRACTICA 12 años Pvcia: Santa Fe, Oeste y Norte Pvcia. B. Aires, aceptaría viaje importante casa, óptimos comprobantes de competencia, referencias notables, sueldo o comisión, Rivadavia 3170, Pard. v5

ZAPATERO para [illegible], de señora, ofrécese para trabajo de taco postizo, con varios tipos de horma, Chile 2958.

SERVICIO DOMESTICO PEDIDO

AMA de leche sin niño, para criar en su casa, se necesita, Suipacha 773.

AMA, se necesita para familia extranjera, buen sueldo, Ayacucho 580.

A MUCHACHA jovencita, precisa corta familia, Sáenz Peña 216, dep. 8.

AMA SE PRECISA CON LECHE DE 3 a 4 meses. Inútil presentarse sin el chico; Yerbal 2429, (frente a la plaza de Flores).

BOLSA DE TRABAJO, pida sirvientas, cocineras, etc., Moreno 1718, U. T. 439, Lib.

CHICA para los quehaceres de casa se necesita; Venezuela 1246. v4

COCINERA para corta familia, 40 $, tratar de 8 a 10 a. m., Solís 153. v4

COCINERA, que sepa su obligación, Rivadavia 2595.

COCINERA o sirvienta, que sepa cocinar, se necesita, Av. de Mayo 1411, 1er. piso.

COCINERA se precisa, con recomendaciones, Charcas 4814.

COCINERA sencilla, se precisa, sueldo 40 a 45; B. Mitre 3291. v5

COCINERA con cama y muy buena recomendación, se precisa, Anchorena 1537. v5

COCINERA soltera, se necesita, 45 $, Chivilcoy 192, Vélez Sarsfield. v4

CHACABUCO 863, SE NECESITA chica de 14 años, tratar de 9 a 10 a. m. v4

COCINERA necesito, italiana, Avenida Lincoln 4025, tr. 86, V. Devoto. v4

CHICA O CHICO SE PRECISA, 13 a 14 años, Lafuente 43, Flores.

COCINERA JOVEN Y OTROS quehaceres necesito, Rivadavia 5290.

COCINERA con cama y buenas referencias se necesita, Olleros 2142.

COCINERA sencilla, se precisa, con cama y recomendaciones, Libertad 1317.

CHICA de 13 a 14 años, pequeños quehaceres necesito; Cangallo 1939, D. 2.

COCINERA para cocina sencilla, se necesita, Rivadavia 2235.

COCINERA se necesita, trabajo sencillo, Rivera Indarte 276, Flores.

COCINERA joven se precisa, buen sueldo, Humberto I 2136.

COCINERA se precisa, calle Alvarez No. 2443. v5

COCINERA con cama adentro y recomendación, se necesita, Moreno 1316.

COCINERA recomendada se necesita, M. de Oca 644.

COCINERA se necesita con cama; Rivadavia 2178.

CHICA para mandados se precisa, Pueyrredón 931.

CHICA de 15 a 16 años para familia corta, se precisa, Azcuénaga 344. v5

COCINERA formal, para corta familia, necesito; Bolívar 661.

CHICA necesito, para cuidar nena, calle Azcuénaga 774, depto. 4.

COCINERA y otros quehaceres, 50 $, se necesita, Chacabuco 722.

COCINERA para matrimonio solo se necesita; Cevallos 236; después de las 10.

COCINERA y otros quehaceres se necesita, con cama, Salta 515.

COCINERA y otros quehaceres, joven, se necesita, Independencia 1679. v4

COSTURERA de ropa blanca para taller se precisa; Tucumán 2173.

COCINERA PARA FAMILIA INGLESA, 3133 Los Incas, Belgrano, entre Freyre y Zapiola, tranvía [illegible]

SERVICIO DOMESTICO PEDIDO

... FAMILIA necesita muchacha de ... años, Salta 1135.

...NERA para restaurant, se necesita, ... 3101.

...NERO para restaurant, se precisa, ... sueldo, con certif., Reconquista 613

... necesítase para servicio de adentro, corta familia; Larrea 1180.

... con cama, sueldo hasta 60 $, se precisa, California 1779.

COCINERA, con cama, necesítase, para matrimonio, Serrano 2174.

COCINERA con cama y recomendada, se precisa, Maipú 437, de 9 a 12 m.

COCINERA con cama se necesita recomendada, 50 $; Santa Fe 2624.

COCINERA recomendada necesito, Entre Ríos 1733. v5

CHICA 12 a 14 años, se necesita, para matrimonio, San Eduardo 1823, Flores. v5

COCINERA con cama y recomendaciones, necesito, sueldo 45 $; Piedras 275.

COCINERA con cama, se necesita, calle C. Pellegrini 614.

COCINERA sencilla, se necesita, Arcos número 3037, por Juramento, Belgrano.

COCINERA se precisa, para cocina sencilla, Rincón 178. v6

CHICA precisa, de 13 años, para matrimonio; Pavón 2572.

COCINERA SE necesita, calle Agüero número 1471.

COCINERA con cama, se necesita, para matrimonio; Gallo 1772.

COCINERA para cocina sencilla y otros quehaceres, preciso, s. 40 $, Piedras 948

CHICA necesito, 15 $, Bogotá 276 y Campichuelo, Caballito. v7

COCINERA se necesita, ocurrir Pueyrredón 524, 1er. piso, de 7 a 11. v6

CHICA para corta familia, se precisa, Condarco 992, Flores. v5

COCINERA buena, con cama y recomendaciones, se precisa, Carlos Calvo 1577.

COCINERO necesito, calle Díaz Vélez número 4402.

COCINERA y otros quehaceres se necesita; Catamarca 658. v5

COCINERA joven, con buenas recomendaciones, se necesita, Cangallo 1746.

COCINERA con cama para Fray Cayetano 365, buen sueldo.

COCINERA joven y bien recomendada se necesita, Luis María Campos 1501, Belgrano. v4

COCINERA con buenos informes, que sepa cocina italiana, para corta familia, Chacabuco 623. v4

COCINERA y quehaceres sencillos, recomendada, se necesita, Ayacucho 1726, de 8 a 12 m., 50 $. v4

COCINERA, se necesita para cocina sencilla y lavar ropa chica, recomendada, Campichuelo 272. v5

COCINERA y otros quehaceres se necesita con informes, Carlos Pellegrini 1424, sueldo 50 $. v4

COCINERA CON CHICO PARA SERVIR la mesa y mandados, necesito, Congreso 1875. v4

CHICO de 12 a 14 años, presentado por sus padres, para mandados y ayudar, se necesita, Independencia 2241.

COCINERA y otros quehaceres se necesita con cama, casa de familia; Sarmiento 2172. v6

COCINERA formal, se precisa, panadería, sueldo 45 $, Chicago 6600, Mataderos.

COCINERA y mucama general, se precisan, recomendadas, Juncal 1614, de 9 a 12 m.

COCINERA y otros quehaceres, para corta flia., se necesita, con recomendación, Alsina 1648.

COCINERA y otros trabajos para matrimonio solo, se necesita, Paraguay 3556, D. K., de 12 a 7.

CHICA de 12 a 14 años se precisa para matrimonio, se dan referencias, trato bueno y buen sueldo, Tandil 2739, Flores.

COCINERA Y OTROS QUEHACERES, sin cama, con recomendación, se necesita, Perú 1286. Tratar de 8 en adelante.

COCINERA y otros quehaceres, necesito, con retiro recomendada, Bolívar 331, departamento N.o 5.

COCINERA se necesita con recomendaciones para corta familia, sueldo 40 a 50 pesos; Paraguay 2484, piso 1o.

COCINERA con recomendaciones, se necesita, tratar después de las 10 a. m., Venezuela 1342.

COCINERA con recomendaciones, para corta familia, se necesita, Azcuénaga 1483.

COCINERO sin pretensiones, se necesita, sueldo 50 a 60 $, tratar de 9 a 12 m., B. Mitre 2416.

COCINERO de profesión, se necesita, con cama, bien recomendado, sueldo 70 $; Sgo. del Estero 960.

COCINERA sencilla o sirvienta, que sepa cocinar, con informes se necesita, Alvarez 2450.

COCINERA y muchacho de 23 años, para limpieza, recomendados, necesito, calle Pueyrredón 873.

COCINERA se necesita, para Olivos, tranvía Lacroze a una cuadra, buen sueldo, tratar Arenales 1441.

CHICA se necesita para corta familia, se da casa y comida, Sadi Carnot 37, bajos.

COCINERA argentina o italiana, cama adentro, corta familia, se necesita, calle Juncal 3699.

COCINERA sencilla y mucama se necesita, para matrimonio se prefiere madre e hija, Rioja 681.

COCINERA y otros servicios que sepa cumplir con su obligación, con referencias, sueldo 50 $, Larrea 1180

CHICA muchacha, quehac. [illegible] preciso, Corrientes 851, dep. 4[illegible] modista.

COCINERA sencilla, otros quehaceres, precísase, con cama, corta familia, sueldo 50 $, recomendada, Yerbal 83, altura Rivadavia 1600. v5

DOS HERMANAS se necesitan en casa de familia, para todo trabajo, Paraná 711

FAMILIA EXTRANJERA, pocas personas, necesita sirvienta todo trabajo, buen sueldo, Arévalo 2223

HOMBRE para todo trabajo se necesita, Juramento 5268. v5

HOMBRE solo, trabajador recomendado, con carnet, necesito, Santa Fe 2255. v4

HOMBRE DE CIERTA EDAD SE NECESITA para limpieza de casa de familia con recomendaciones, Ayacucho 1886. v5

JOVEN recomendado, se precisa para limpieza general en casa de familia, tratar de 10 a 12 m., San José 1481

JAPONES se necesita, que sea mucamo, tratar de 8 a 9 a. m., o de 1 a 3 p. m., Victoria 1994, dep. 4, piso 4o.

JOVEN de 18 a 20 años, práctico en limpieza, para casa de familia, 40 $, bien recomendado. Presentarse de 11 a 1, Rodríguez Peña 30.

LAVANDERA muy competente para taller preciso, formal, $ 2.50, Cangallo 2214. v4

LAVANDERA se precisa, calle Ecuador 30.

LAVANDERA se necesita, calle Independencia 310

LAVANDERA y planchadora se necesita, Gavilán 1229, Flores.

LAVANDERA necesito para restaurant Lavalle 1128.

LAVANDERA competente necesito para 2 ó 3 días por semana, Perú 582, altos

LAVANDERA para restaurant, preciso, sueldo 35 $ y comida, Cerrito 13.

LAVANDERA y otros quehaceres de taller, preciso, Viamonte 827

LAVANDERA para casa de familia, se necesita, Lavalle 3470.

LAVANDERA con cama, argentina, aunque tenga hijo necesito Ramón L. Falcón 2731.

MUCHACHA o señora necesita corta familia, buen sueldo, Yerbal 861

MUCHACHA de 10 a 11 años para corta familia, se precisa, Charcas 4188. v5

MUCHACHO de 14 a 15 años, para servicio interior, se necesita, Charcas 2414

MUJER formal, se necesita para cocina, lavar, con o sin cama, Charcas 24..

MUCHACHA para corta familia, se necesita, Sarmiento ..78

MUCHACHO para mandados se necesita, Suipacha 244

MUCHACHA se necesita para servicio de corta fam., B. de Irigoyen ..., D. A

MUCHACHA PRECISO, 12 a ... años ayudar quehaceres y otra Condarco 450

MUCAMA PARA ADENTRO, QUE SEPA coser se precisa, Rivadavia ...

MUCAMO de comedor se necesita, con buenas referencias, Olleros 2143

MUCAMA práctica, para casa de pensión sin retiro, se necesita, Charcas 14..

MUCHACHO de 16 a 17 años, para limpieza, se necesita, B. Mitre 854

MUCHACHA para todo servicio medio día, se necesita, Brasil 2354

MUCHACHA DE 13 a 16 años se necesita, Rivadavia 4893

MUCHACHA O MUCHACHO DE 12 a 14 años se precisa, Belgrano 50..

MUCHACHO SE NECESITA, PEDERNERA 563. v4

MUJER formal para mucama general se necesita, Gallo 1249, piso 1o. v5

MUCHACHA de 15 años se necesita, Cochabamba 3536, con recomendaciones v5

MUCAMA joven se necesita, calle Belgrano 1966. v4

MUCHACHA para corta familia se precisa, Lavalle 2632. v4

MUCHACHA con retiro, para matrimonio necesito, Río Janeiro 1786, depto. 6 v5

MUCHACHA que sepa en acolchados, se necesita, Rivadavia 8047. v4

MUCHACHA SE PRECISA, SUELDO 2. $, Gallo 750, dep. 6. v4

MUCHACHA se necesita para servicio corta familia, Darregueira 2880, Palermo. v4

MUCHACHA de 16 años, para todo servicio, que sepa planchar, en casa de matrimonio, se necesita, tratar de 8 a 11 a. m. Rodríguez Peña 307, 1o. derecha.

MUCAMA se necesita, Alsina 351, tratar después de las 9. v5

MUCHACHA entienda de cocina, para señora sola, necesito, Bolívar 790. v4

MUCAMA se necesita 35 $, Rincón 58. v4

MUCHACHO sirviente necesito de 10 años práctico, Rivadavia 2333. v4

MUCHACHA o chica para poco trabajo, se necesita, Alsina 2725. v6

MUCHACHA precisa matrimonio, cortos quehaceres, b. sueldo, R. Janeiro 657. v5

MUCHACHA se necesita, Alsina 557. v4

MUCHACHA o mujer, preciso, buen sueldo, corta familia, Ayacucho 1524. v4

MUCHACHA para matrimonio, preciso, Viamonte 2015. v5

MUCHACHA para matrimonio, preciso, sueldo 30 a 40 $, Montevideo 41. v4

MUCHACHA de 12 a 16 años, para cuidar niños se necesita, Lavalle 2681. v5

MUCHACHO joven que entienda algo de cocina, se precisa, Lavalle 2439. v4

MUCAMA necesítase, para el campo, Corrientes 3272, dep. 9. v4

MUCAMA se necesita; Las Heras 2271. v5

MUCAMO bien recomendado, se necesita, Azcuénaga 1433. v5

MUCHACHO para todo trabajo se necesita, Moreno 624, dto. 4. v4

MUCHACHA de 15 a 17 años, corta familia, 35 $, Rincón 621. v4

MUCHACHA se necesita, Cevallos 1468. v4

MUCHACHA preciso, p. trabajo, para matrimonio, Salguero 1712. v4

MUCHACHA p. ayudar quehaceres casa chica, c. flia. 20 a 25 $, Conde 842. v4

MUCHACHA para adentro, preciso, calle Carlos Calvo 3926. v4

MUCHACHA para ayudar en los quehaceres, preciso: Gallo 1890. v4

MUCAMA niñera se necesita, con buenas recomendaciones, t. R. Peña 736. v4

MUCHACHA DE 14 A 16 AÑOS, SE PRECISA, Córdoba 1318, depto. B. v5

MUCHACHA para mucama necesito, de 30 a 40 $. Av. La Plata 1657.

MUCHACHA preciso, Ministro Brin 1137, Boca.

MUCHACHA con cama se precisa de 16 a 20 años, Bacacay 2671. v5

MUCHACHA de 12 a 15 años con retiro, necesita matrimonio, Potosí 4269.

MUCHACHO con informes, preciso, Rivadavia 1365.

MUCHACHAS de 14 a 20 años, preciso 2, con recomendación, Moreno 1713.

MUJER por 1/2 días, se precisa, México 474, dep. 9.

MUCHACHO de 18 a 20, para todo trabajo, 25 $, casa y comida; Santa Fe 2540.

MUCAMA de adentro de 23 a 35 años, bien decum., se necesita, Ayacucho 468.

MUCHACHA SE NECESITA, YATAY número 139.

MUCHACHA se necesita, para todo trabajo corta flia., Av. La Plata 725. v5

MUCHACHA preciso para los quehaceres de casa, presentada, Corrientes 3841.

MUCHACHA de 14 a 15 años, con cama, preciso, Varela 358, $ 25.

MUCHACHO se necesita para mandados y limpieza, Tucumán 1486.

MUCHACHA se precisa, de 13 a 14 años, sueldo de 20 a 25 pesos, Cerrito 420.

MUCHACHA para sirvienta, precísase, calle Peña 2287. v5

MUCHACHO para mandados se necesita, Corrientes 3966.

MUCHACHA para matrimonio solo se necesita, Solís 1495. v5

MUCAMA de adentro se precisa, Chile 970

MUJER necesito para la mañana, Bustamante 1777, casi esq. Santa Fe.

MUCHACHA se necesita, para poco trabajo, Solís 1639.

MUCHACHO para mandados y limpieza, se necesitan, Suipacha 714. v5

MUCHACHA se necesita, para ayudar, B. Blanca 26.

MUCAMA para pensión, necesito, Maipú 771.

MUCHACHA se precisa para algunos trabajos, con cama, Pedro Goyena 1649.

MUCHACHA se necesita, corta familia, Paraná 317, 3o. v5

MUCHACHA de 14 a 15 años, se precisa, present. por sus padres, Pavón 3726. v5

MUCHACHA ayudar quehaceres, con cama, se necesita, Humberto 1 2594.

MUCAMO recomendado, se necesita, calle Azcuénaga 1433.

MUCHACHA se necesita a la mañana, 15 pesos, Independencia 612

MUCAMA general se necesita, sueldo 45 a 50 $. Anchorena 90.

MADRE e hija se necesitan para todo trabajo en casa de familia, Paraná 731

MUCHACHA se necesita, Carlos Calvo 1780.

MUCAMA o matrimonio se necesita para hotel, Lima 1232.

MUCHACHA para matrimonio se necesita; Independencia 3531, Dto. 6.

MUCHACHA para todo trabajo se necesita, Esmeralda 649, dep. 2o. 1er. p. v5

MUCHACHA para todo trabajo se necesita; Uruguay 291, 2o. piso. v5

MUCHACHA para servicio de corta familia necesítase; Mansilla 4059. v5

MUCHACHOS sirvientes se necesitan dos, Victoria 1896, departamento 6. v5

MUCHACHA se necesita para matrimonio; Moreno 2504.

MUCHACHA para corta familia se necesita, 35 $, Cangallo 3882.

MUCHACHA se precisa, Venezuela 1379. v5

MUCAMO español, práctico para restaurant preciso, sueldo 80 $, Moreno 1017.

MUCHACHA SE PRECISA ALBERTI 511.

MUCAMA GENERAL CON RECOMENDACIONES necesito, Cangallo 188

MUCAMA, se necesita, Laprida 1598

MUJER se precisa de 7 a. m. a 12 m. [illegible], Chile 5049.

MUCHACHA de 16 a 18 años, sueldo [illegible] para corta familia, preciso, B. Mitre 1073

MUCHACHA para poco trabajo se necesita, Vidt 1989. v5

MUCHACHA de 14 a 16 años, se necesita, para matrimonio, Quito 4010. v5

MUCHACHO de 12 a 14 años, para limpieza, se nec., Monroe 3260. v5

MUCHACHA p. ayudar a los quehaceres se necesita; Venezuela 678

MUCHACHO 16 años, se necesita, calle C. Calvo 3016.

MUCHACHA para todo servicio, se necesita, 30 $, con retiro, Mansilla 2572

MUCAMA seria, necesito, México 993, 2o derecha.

MUCHACHA y sirvienta, se necesita, calle Junín 926.

MUCHACHO para limpieza se necesita, Pellegrini 730.

MUCAMA general, recomendada se necesita, Bmé. Mitre 4063

MUCAMO general, joven, recomendado, se necesita, Bmé. Mitre 4053

MUCHACHA para servicio de matrimonio solo se necesita, Rioja 445.

MUCAMA se necesita para corta familia, Belgrano 1974.

MUCHACHA se necesita para corta familia, sueldo 15 a 25 $, Paraguay 3986

MUCHACHA para quehaceres de casa, sueldo 20 $, Corrientes 1523

MUCHACHA necesito, 14 a 16 años, $ [illegible], Venezuela 367, dto. 4

MUCHACHA de 14 a 16 años, sueldo 15 pesos, ayudante México 110.. v5

MUCHACHO se necesita, Vieytes ..45, B. al Norte

MATRIMONIO, chauffeur y mucama necesito, Uruguay 955

MUCAMA de adentro se necesita recomendada, sueldo 40 $, Santa Fe 1624

MUCHACHO se precisa para mandados, se prefiere español, Entre Ríos ...

MUJER por día se necesita para todo trabajo, Moldes 1466.

MUCHACHA se necesita para todo servicio, Cochabamba 1179

MUCHACHA joven para casa familia, necesito, San Ramón 23, Flores.

MUCAMA joven y seria, recomendada, Berutti 2526.

MUCHACHA de 14 a 16 años preciso, Santa Fe 3960, Dto. 4

MUCAMA o mucamo práctico para pensión, se precisa, Moreno 652

MUJER formal se necesita, recomendación, Bolívar 1.11. v5

MUCHACHO chico para mandados, precísase, Moreno 987.

MUCHACHO que sepa limpieza, necesita familia, Carlos Calvo 1549

MUCHACHA de 13 a 15 años se necesita, Corrientes 2085. v5

MUCHACHO que sepa muy bien de limpieza, se necesita, San Juan 1819

MUCHACHA de 16 a 18 años, se necesita, para matrimonio, E. Ríos 1..

MUCHACHA para servicio de corta familia, se necesita, Humahuaca 40..

MUCHACHO de 13 a 14 años se necesita, Rivadavia 8341

MUCHACHA con cama, necesito, Victoria 3221, depto. C.

MUCHACHA se necesita con retiro, [illegible] personas, calle Canning 1844

MUCHACHA necesito, para corta familia, Patricios 765.

MUCHACHA para cuidar niño, preciso, Pueyrredón 663.

MUCHACHA se necesita, sueldo 20 $, Castro Barros 849.

MUCHACHA se necesita, sueldo [illegible], Cabrera 3268. v5

MUCHACHA de 14 a 15 años, sueldo 30 pesos, hay otra, Ombú 48.. v5

MUCHACHA para ayudar en los quehaceres domésticos, se precisa, Av. de Mayo 1034, 1o. D.

MUCHACHA de 15 a 16 años, se necesita, Universidad 776. v5

MUCHACHA de 12 a 14 años, necesito, pasaje Piedad 22, dep. 1.

MUCHACHA 12 a 15 años, se necesita, para matrimonio solo, Nicaragua 4346. v5

MUCAMA SE NECESITA, Moreno 939, 3er. piso.

MATRIMONIO todo servicio, preciso, sin hijos, Cangallo 3454.

MUCAMA aseada se necesita, con cama, y recomendada, Arredondo 2347.

MUCHACHO para peón de cocina, poco trabajo, preciso, Belgrano 1506.

MUCHACHA o chica para mandados se necesita, Loria 1637, depto. 4.

MUCHACHA preciso, con o sin cama, Castro Barros 994.

MUCAMA de comedor se precisa, recomendada, C. Pellegrini 1318, de 10 a 12.

MUCHACHA para todo trabajo se necesita, matrimonio, sueldo 35 $, Pasco 56.

MUCHACHA española se necesita para todo trabajo, tr. Lautaro 398, Flores. v5

MUCHACHA joven se necesita, presentada por sus padres, Santa Fe 1928. v5

MUCHACHA se precisa, Entre Ríos 907. v5

MUCHACHO de 15 años, con recomendaciones, se precisa, Maipú 789.

MUCAMA se ofrece, limpia y trabajadora, con recomendación, Cabrera 4354

MUCHACHA de 15 a 17 años, se precisa, sueldo 20 $, Cerrito 561.

MUCHACHA para mucama se precisa, Cevallos 136, después de las 10.

MUJER FORMAL Y DE BUENA SALUD se necesita para quehaceres livianos, poco sueldo, Viamonte 838, 2do. piso.

MUCHACHA para corta familia se necesita, hay otra sirvienta, Valentín Gómez 3245.

MUCHACHA joven que entienda de cocina sencilla, y pequeños quehaceres, se necesita, San Pedrito 183, Flores. v6

MUCHACHA de 15 a 18 años, para ayudar en el trabajo interior de casa de familia, se necesita, Carabobo 445, Flores.

MADRE e hija todo servicio, corta familia se precisa, sueldo 50 $, Crámer 8405.

MUCAMA práctica, recomendada se necesita, casa de médico, buen sueldo, Cabildo 2261.

MUCHACHO de 14 a 13 años, se precisa para ayudar en los quehaceres de la casa, Moreno 2646.

MUCAMA que sepa coser y planchar, con recomendación, se necesita, Uruguay 991, tratar de 11 a 2.

MUCAMA para matrimonio solo, se precisa; hay cocinera, Anchorena 1394, 3o. izq.

MUCAMO se necesita para comedor y limpieza, buen sueldo, recomendaciones Venezuela 657.

MUCHACHO de 14 a 13 años para limpieza y mandados, con referencias, se necesita, Bernardo de Irigoyen 780.

MUCHACHO de 15 a 16 años para limpieza, con buenos informes y recomendaciones necesito, Rincón 667.

MUCHACHO de 16 años, bien recomendado necesito, limpieza de patios y escalera, etc., Cangallo 871, sueldo 20 $.

MUCHACHA para matrimonio, que sepa algo de cocina se necesita, Santa Fe 3501

MUCHACHA se precisa que ayude a los quehaceres domésticos, puede aprender de modista, Juncal 1143.

MUCHACHO de 14 a 16 años, para mandados y limpieza se precisa, Junín 1143.

MUCHACHA 12 a 15 años, ayudar quehaceres de familia, se necesita, Liniers 74.

MUCHACHA o sirvienta necesito, prefiero argentina, buen sueldo; Corrientes 5676.

MUCAMA SE NECESITA, BULNES 1937, corta familia, inútil presentarse sin buenas recomendaciones, de 8 a 11

MUCHACHA DE 14 A 18 años, necesítase para quehaceres de matrimonio, Tucumán 3050

MUCAMO de primer orden, con frac y buenas recomendaciones, se precisa, Maipú 1252, de 10 a 11 a. m.

MATRIMONIO serio sin hijos, se necesita con cama y buenas referencias, ella cocinera y él mucamo, Olleros 2143.

MUCAMA GENERAL, RECOMENDADA, precisa, Cerrito 865, sueldo 45 $, después de las 8 a. m.

MUCHACHA DE 13 a 15 años se necesita para todo trabajo, Federico Lacroze núm. [illegible]

MATRIMONIO, QUINTERO Y COCINERA para el campo, se necesita, sueldo 70 pesos, tratar Viamonte 1838, de 9 a 10

MUCHACHA para todo servicio de corta familia, sin niños, sueldo 40 $, preciso, 4o. piso, Santa Fe 1997, ascensor

MUCAMO PARA ACOMODO interior, con muy buenas referencias, se precisa. Tratar de 1 a 2 p. m., Ugarteche 3069

MUJER FORMAL para servicio señora y niñito, sin retiro, necesito, Montevideo 254.

MATRIMONIO se precisa, él para limpieza de departamento y ella cocinera, Rivadavia 3669. v5

MUCHACHA recomendada para dos personas, Cochabamba 2237, tratar de mañana.

MUCAMO general que sepa servir la mesa se necesita, recomendado, sueldo $ 50, Sgo. del Estero 950

MUCHACHA PARA AYUDAR quehaceres, necesito, con retiro, matrimonio solo, Belgrano 312, dep. 23.

MATRIMONIO se necesita, para panadería, ella cocina, él trabajo interno, algo práctico, Llavallol 4035

MUCAMO se necesita, para hombre soltero, tratar Victoria 1994, dep. 4, piso 4o.

MATRIMONIO italiano, quintero, jardinero, sueldo 120, c. c., se precisa, Alsina 678.

MUCAMA de adentro, recomendada se necesita, Tucumán 1961, ocurrir después de las 8 a. m.

MUCHACHA, se necesita para poco trabajo, de cocina, poco trabajo, [illegible] 2051, dep. 14, 3er. piso

MUCHACHA ayudar quehaceres casa y familia chica, pago bien, preciso, General Urquiza 1289.

MUCAMA formal, con buenas ref. [illegible], casa seria, buen sueldo, tratar de 8 a 12, Alsina 1646.

MATRIMONIO se precisa, él práctico en la cocina, ella todo trabajo, Bmé. Mitre 3130

MATRIMONIO para quinta, él que entienda caballos y coche y ella cocinera para peones se precisa, Suipacha 368

MUCHACHO se necesita para mandados y limpieza, con buenas recomendaciones, Esmeralda 611.

MUCHACHA de 15 a 16 años para dos señoritas se precisa, [illegible] departamento A.

MUCHACHA para poco trabajo de matrimonio solo se necesita, C. Pellegrini 525, dep. 2.

MUCHACHO de 14 a 16 años para limpieza y mandados, se precisa, sueldo [illegible], Moreno 1170. v6

MATRIMONIO recomendado se necesita, ella cocinera, tratar [illegible] después de las 9 a. m., para [illegible]

MUCHACHO 17 años, recomendado, servicios domésticos, 30 $, [illegible] se necesita, Avellaneda 3074, Flores

MUCAMO de patios, práctico en encerado de pisos, se necesita recomendado, sueldo 50 $, Sgo. del Estero [illegible]

MUCAMA DE COMEDOR con recomendaciones, se necesita, sueldo 40 pesos, Esmeralda 365, 3er. piso

MUCHACHA se necesita [illegible] familia, [illegible] Rivadavia 4600.

MUCHACHA de 15 a 18 años para ayudar en los quehaceres, Moreno [illegible], dep. 31. v5

MATRIMONIO necesito, dos piezas y pequeño sueldo, el marido que trabaje afuera, Cheraut 1973

MUCAMA general se necesita, con buenas recomendaciones, sueldo [illegible] $, [illegible] 2153.

MATRIMONIO se necesita, [illegible] que sepa cocinar, se da pieza al marido, Ayacucho 1411. v5

MUCAMA general, se necesita, que sepa planchar, Avenida de Mayo 1261, 1o. piso, tratar de 9 a 10 a. m. v4

MUCHACHA de 12 a 14 años se necesita para matrimonio solo, con retiro, Victoria 974. v4

MUCAMA de 15 a 18 años, se necesita, familia inglesa, General Paz [illegible], Belgrano v4

MUCHACHA DE 14 a 16 años se precisa para cuidar un niño, sueldo $ 20 a [illegible], Constitución 1773. v4

MUJER NECESITO PARA QUEHACERES, taller planchado, recomendada, Monroe 2019, Belgrano

MUCHACHA de 16 a 18 años para corta familia, se necesita, desp. de las 9, [illegible] 1309. v4

MUCHACHA o sirvienta, para ayudar a quehaceres corta familia se precisa, Moreno 3220. v4

MUCHACHA para corta familia necesito, Rivadavia 13565 (R. Mejía) puede tratar Rivadavia 1266, esc. [illegible] v4

MUCAMA se necesita para matrimonio sin cocina, se piden referencias, Esmeralda 479, 3er. piso, de 10 a 12 m. v4

MUCAMA joven y con recomendaciones, se necesita, Luis María Campos 1501, Belgrano.

MUCHACHA seria, recomendada, para todo trabajo, sueldo 30 pesos, necesito, tratar después de las [illegible] m., Charlone 684, Chacarita. v5

MUCAMO portero, persona seria, práctico en consultorio médico, con carnet, libreta de D. Nacional del trabajo, preciso, Paraguay 1840, presentarse de 8 a 9 a. m.

MATRIMONIO solo necesito, servido de cocinera sencilla y mucama, sueldo 70 pesos. Zapiola 1748, Belgrano, tranvías 34 y 97 (dos cuadras).

MUCAMA, con recomendaciones, se necesita, sueldo 40 $, Pampa 3320. v5

MUCHACHO de 15 a 16 años para portero, con buenos informes y recomendaciones necesito, México 2134, 2o. piso, letra "D", presentarse de 9 a 11 y de 2 a 5.

MATRIMONIO se necesita, la señora para cocinera y el esposo para ordenanza de importante Compañía, tratar Señor Pascual, Sáenz Peña 316.

MATRIMONIO se necesita para estancia, ella buena cocinera y demás quehaceres, el marido quintero y que sepa ordeñar; tratar Cangallo 2682, piso 1o.

MUCAMA BUENA SE NECESITA con recomendaciones, sueldo 50 $, presentarse hasta las 3 p. m., Moldes 1347, en Belgrano.

MATRIMONIO necesítase, sea Tigre. El marido para cultivar la quinta y la mujer para quehaceres de casa. Informes Bonorino 384, Flores, o "La Elisa", Río Capitán. v5

MATRIMONIO sin hijos se precisa para estancia, para quintero, la mujer para la cocina y lavar, corta familia, con recomendaciones: calle Lima 733, de 9 a 5 de la tarde.

MATRIMONIO para estancia se necesita, el marido que sepa ordeñar, conducir caballos y cuidar quinta, ella cocinar y demás quehaceres. Ocurrir el sábado de 10 a 12 m., Azcuénaga 42.

MUCHACHA DE 15 a 20 años, bien recomendada, se necesita para ayudar quehaceres de casa de corta familia, sueldo 30 $; Mellán 2542, Belgrano, (al lado Hospital Pirovano).

MATRIMONIO sin hijos se necesita para estancia, ella cocinera y el marido jardinero, con muy buenos informes y certificados, para tratar Maipú 631, de 2 a 5 p. m. v4

MUCHACHO de 15 a 17 años, que sepa su obligación de mucamo general, se necesita; Arenales 945, tratar de 1.30 a 2 p. m. solamente. Inútil presentarse sin los padres e informes. Se da cama, uniforme y 35 pesos. v4

MUJER, se necesita con cama, de buena presencia y limpia para desempeñar el puesto de cocinera para una corta familia. No es necesario sea muy capaz, siendo persona honrada y decente, aquí se le enseñará lo que no sepa, sueldo 50 $, es inútil presentarse a no ser como se pide, Chacabuco 620. v6

NIÑOS, cuidaría familia de respeto, Uruguay 266.

NECESITO UN MUCHACHO de 14 a 15 años, sueldo 40 $, Esmeralda 849.

NECESITO mucamo, tratar Callao 688, 3er. piso.

NECESITASE sirvienta, sin lavado, sueldo 40 $, Salguero 422. v5

NECESITASE sirvienta para dos personas 35 $, Arenales 3414 v5

NECESITASE chica 15 años para ayudar quehaceres, sueldo 15 $, Pampa 2982.

NECESITO muchacho 17 años, limpieza, mandados, 30 $, Belgrano 2007. v5

NECESITO niñera, de 12 a 15 años, quehaceres livianos, Independencia 3918. v4

NIÑERA extranjera se necesita, con buenas recomendaciones, Las Heras 2335. v4

NECESITASE sirvienta, para afuera, matrimonio solo, tratar de 12 a 4, San Carlos 3565.

NECESITO muchacho 12 a 14 años, para limpieza y mandados, Uruguay 654. v5

NECESITO UNA MUCHACHA DE 12 A 15 años para cuidar una nena, presentarse de 11 a 2, Bajo o Esmeralda 2368.

NIÑERA MUCAMA inglesa se necesita, recomendada, buen sueldo y poco trabajo, Cabildo 2261.

PEON de cocina se necesita: Carlos Pellegrini 908 v4

PEON de cocina necesito, Alm. Brown 701.

PRECISO PEON de cocina, Sáenz Peña 346, al fondo

PEON de cocina preciso, Cangallo 1252, piso 2o., depto. 9

PEON de cocina se precisa, P. de Julio 344.

PEON de cocina práctico, para restaurant, preciso, 25 de Mayo 848.

PEON para cocina práctico preciso; Victoria 3101, 30 $ y casa. v5

PEON de cocina, se necesita, Gral. Rodríguez 2436, Talleres, [illegible]

PEON de cocina, práctico, se necesita, calle Sarmiento 140..

PRECISO señora formal, todos quehaceres, Díaz Vélez 3942, depto. 11. v6

PRECISASE sirvienta con cama para matrimonio, Rivadavia y Azcuénaga, Entrada 3a., depto. 7.

SIRVIENTA SE NECESITA, SUELDO 35 $, Acevedo 654 v5

SE PRECISA SIRVIENTA DE 12 a 8, Maza 517, dep. 26 v4

SIRVIENTA SE PRECISA QUE SEPA algo cocinar, San Juan 1242. v4

SIRVIENTA SE NECESITA, GAZCON núm. 35. v4

SIRVIENTA NECESITO PARA TODO trabajo, Pcias. Unidas 1120. v4

SIRVIENTA BUENA, TODO SERVICIO, se necesita, 60 $, Esmeralda 673. v4

SIRVIENTA DE ADENTRO, CON CAMA preciso, Victoria 724, de 10 a 12. v4

SE PRECISA SIRVIENTA, TRATAR Av. Alcorta 1631, de 11 a 2.

SIRVIENTA se precisa, recién venida, Progreso 1144.

SIRVIENTA para matrimonio solo, se necesita, Santa Fe 492. v5

SIRVIENTA para todo trabajo, se necesita, Corrientes 1985, casa B. v4

SIRVIENTA joven, o muchacha, para corta familia, se necesita, Corta 35. v4

SE NECESITA muchacha para poco trabajo, Gallo 1494.

SIRVIENTA para quehaceres domésticos se necesita, Estévez 170, Avellaneda

SIRVIENTA que entienda algo de cocina se necesita, Emilio Mitre 277, Caballito

SIRVIENTA formal se necesita, Rivadavia 4894. v6

SIRVIENTA se necesita, [illegible], Rivadavia 4600

SIRVIENTA para todo trabajo menos cocina, se necesita, Yerbal 1851, Flores.

SIRVIENTA que sepa cocina; se precisa, Amenábar 1520.

SIRVIENTA para todo servicio se necesita, San José 1678.

SIRVIENTA buena, necesita corta familia, es necesario referencias, [illegible] 652

SIRVIENTA que entienda de cocina, necesito, B. Mitre 3[illegible]8

SIRVIENTA que entienda de cocina, sueldo 40 $ se necesita, Rivadavia [illegible]

SIRVIENTA se precisa para 2 personas solas, Rivadavia 9414. v5

SIRVIENTA se necesita, tratar Tandil 2508, Flores v6

SIRVIENTA se necesita para todo trabajo, Cabildo 217.

SE PRECISA SIRVIENTA PARA TODO el trabajo corta familia, Cabildo 1961

SE PRECISA MUCHACHA, todo servicio que sepa algo cocina, Moldes [illegible]

SIRVIENTA para corta familia se precisa, Federico Lacroze 3081

SIRVIENTA que entienda de cocina, buen sueldo, necesito, B. de Irigoyen 1082

SIRVIENTA se necesita para corta familia, Almagro 1058.

SIRVIENTA para todo trabajo menos cocina, necesito, C. Pellegrini [illegible]

SIRVIENTA para matrimonio, [illegible] Mansilla 2838, dep. [illegible] v6

SIRVIENTA, sin cama, se precisa, Sarmiento 1173, piso 1o, depto. [illegible]

SIRVIENTA que sepa de cocina, se necesita, [illegible] 1275

SIRVIENTA, con cama, precisa todo servicio, [illegible] 1639.

SIRVIENTA CON CAMA, QUE SEPA cocina, sueldo 40 $, Cuba 13..

SIRVIENTA se necesita para corta familia, Humberto 1 1479.

SE NECESITA una chica sin cama, Perú 1..

SE NECESITA muchacha ayudar quehaceres, sin cama, Defensa 1.11, 4o. [illegible]

SIRVIENTA joven necesita matrimonio, sueldo [illegible] $, San Luis 2996, esq. [illegible]

SE NECESITA mujer para lavar y otros quehaceres, con retiro, Cevallos 97.

SIRVIENTA que sepa cocinar se necesita, Santa Fe 2686, dep. [illegible]

SIRVIENTA se necesita para todo servicio, que sepa cocinar, Rivadavia 2875. v5

SIRVIENTA para todo trabajo menos [illegible] se necesita, Corrientes 1077, D. [illegible]

SIRVIENTA se precisa todo trabajo [illegible], Cochabamba 1431. v5

SIRVIENTA que cocine para 2 personas, [illegible] 1005, 2o. piso [illegible]

SE NECESITA mucama general, Cabildo [illegible] v5

SIRVIENTA práctica, se precisa, 40 $, [illegible] 606, piso 1o, derecha

SIRVIENTA preciso, que sepa cocinar, Maza 944

SIRVIENTA para todo quehacer necesito, Paraná 5..

SIRVIENTA para cocina y otros quehaceres, Belgrano 1566, piso 2o, [illegible]

SIRVIENTA recomendada para cocina [illegible] necesito, Bulnes 1656. v5

SIRVIENTA o muchacha corta familia, se precisa, Montevideo 156. v5

SIRVIENTA necesítase, no importa tenga [illegible], Bogotá 3846, plaza Floresta

SIRVIENTA para todo servicio se necesita, México 1218.

SIRVIENTA que entienda de cocina se necesita, [illegible] 2440. v5

SIRVIENTA para pequeños quehaceres de 2 personas se necesita, Moreno 2575

SIRVIENTA se necesita, Sadi Carnot número 549.

SIRVIENTA se necesita, Alsina 3115

SIRVIENTA para todo trabajo, se precisa, Sud América 642, Flores. v5

SE PRECISA muchacha para quehaceres, plaza 19, Caboto 1142. v5

SIRVIENTA SE NECESITA, madre e hija, formal, para todo trabajo, Provincias Unidas 3006.

SIRVIENTA para corta familia, con cama, se precisa, Alm. Brown 1348.

SE PRECISA MUCHACHA PARA CORTA familia, Alm. Brown 747, 2o. dep.

SIRVIENTA para corta familia, se precisa, buen sueldo, Charcas 4168. v5

SIRVIENTA se precisa, Belgrano 1408.

SE NECESITA una anciana para cuidar un nene de 3 años, Piedras 376.

SIRVIENTA que entienda de cocina y otros servicios, se precisa, Uruguay 1283.

SIRVIENTA, se necesita, con retiro, Avellaneda 2106, Flores.

SIRVIENTA para corta familia se necesita; Mansilla 4059. v5

SIRVIENTA para todo trabajo menos cocina, se necesita, Alvarado 1051.

SIRVIENTA y cocinera preciso, buen sueldo, recomendadas, Moreno 1718.

SIRVIENTA y muchacho de 16 años, se precisa para quehaceres, Paraguay 1971

SIRVIENTA se necesita, para señora sola, Rivadavia 2207, 2o. p. drcha.

SIRVIENTA para poco trabajo, se precisa, Juncal 1614.

SIRVIENTA recomendada, se precisa, calle Ecuador 30.

SIRVIENTA se necesita, por medio día, Paraguay 754.

SIRVIENTA con cama para todo servicio, preciso, Honduras 4845. v5

SIRVIENTA para todos trabajos, necesito, Humahuaca 3650. v6

SIRVIENTA se precisa, matrimonio; calle Tronador 2843. v5

SIRVIENTA joven se precisa para matrimonio, buen sueldo, Rivadavia 7858. v5

SIRVIENTA para todo trabajo, se necesita, Independencia 310.

SIRVIENTA se necesita, Gaona No. 766. v5

SE NECESITA sirvienta para todo servicio, sin cama, Pueyrredón 567, dep. 12.

SIRVIENTA para matrimonio solo, se precisa, Larrea 1386.

SIRVIENTA que entienda algo de cocina, preciso, sueldo 40 $, Junín 1530.

SE NECESITA MUCAMA, BULNES 1246. v5

SIRVIENTA para todo trabajo, se necesita, Garay 461. v5

SIRVIENTA se necesita, se prefiere española, Acevedo 466. v5

SE NECESITA chica de 12 a 13 años para Villa del Parque, tratar Chile 1371.

SE NECESITA sirvienta para todo trabajo, que sepa cocinar, Canning 37.

SIRVIENTA para todo trabajo, necesito, menos cocina, Piedras 1677.

SE PRECISA mucama, sin retiro, casa de pensión, seria, C. Pellegrini 157.

SE NECESITA cocinera y otros quehaceres, Estados Unidos 2434. v5

SIRVIENTA que sepa cocinar y lavar, con cama, necesito, Defensa 119, d. 8

SIRVIENTA, que sepa algo de cocina, se necesita, Anchorena 5.. v6

SIRVIENTA se precisa, sueldo 40 pesos; Corrientes 1263.

SIRVIENTA para corta familia se necesita; Carlos Pellegrini 2958. v6

SIRVIENTA para matrimonio, necesítase; Jujuy 37.

SIRVIENTA se necesita, que entienda de cocina, buen sueldo, Victoria 2648.

SIRVIENTA todo servicio corta familia necesito, sueldo 40 $, San Juan 2071. v5

SIRVIENTA que sepa cocinar preciso, corta familia, Chile 865.

SIRVIENTA persona formal se necesita; Olleros 2021.

SE NECESITA MUCAMA, CEVALLOS núm. 229. v5

SIRVIENTA JOVEN QUE entienda de cocina necesito, Cangallo 2140.

SIRVIENTA PARA MATRIMONIO SOLO se precisa, Larrea 1382

SIRVIENTA SE PRECISA, TRATAR Cabildo 2261

SIRVIENTA JOVEN, CON CAMA, NECESITO, Alsina 2474, dep. 4.

SIRVIENTA que entienda de cocina, se necesita con cama, Canning 444.

SIRVIENTA necesito para todo servicio corta familia sin retiro, Laprida 970.

SIRVIENTA, se precisa con cama, hay cocinera, Estados Unidos 254.

SIRVIENTA se necesita, Beltrán 316.

SE PRECISA muchacha joven, por medio día; Moreno 610.

SIRVIENTA preciso, que entienda cocina sencilla, B. Mitre 2561. v5

SIRVIENTA para todo servicio se necesita, Tacuarí 1759.

SIRVIENTA se necesita, sueldo 45 $, calle Gazcón 248. v5

SE NECESITA una chica de 13 a 14 años, sueldo 15 $, Pozos 634.

SE NECESITA muchacha, Avenida de Mayo 676, 5o. piso.

SIRVIENTA se necesita, calle Lavalle número 1128.

SIRVIENTA para corta familia se necesita; San Juan 2482.

SIRVIENTA para trabajo se necesita; Córdoba 1658. v5

SIRVIENTA se precisa; Muñiz 1036

SIRVIENTA menos cocina, matrimonio y nena, necesito, 35 $, Victoria 1994

SIRVIENTA que sepa cocinar, se necesita, Berutti 2662

SIRVIENTA que entienda de cocina se necesita, Condarco 667, Colegiales.

SIRVIENTA se necesita, sueldo 20 $, Santa Fe 2090.

SE PRECISA una señora formal, para medio día, Maipú 234, depto. A.

SIRVIENTA con cama, ayudar quehaceres, b. sueldo, preciso, Chile 2172

SE PRECISA mucama con retiro, B. Mitre 1725.

SIRVIENTA que sepa un poco de cocina se precisa, Esmeralda 329, piso 3o. v5

SIRVIENTA para casa de familia se necesita; Rojas 752.

SIRVIENTA se necesita para quehaceres domésticos; Cochabamba 939.

SIRVIENTA para todo trabajo se necesita, Progreso 1624.

SIRVIENTA joven preciso, Laniers 865

SIRVIENTA joven para matrimonio solo, necesítase, México 3088.

SIRVIENTA se necesita, Ramón Falcón 1512.

SIRVIENTA recomendada necesito, Entre Ríos 1738. v5

SIRVIENTA que entienda de cocina, se necesita; Independencia 2831

SE PRECISA sirvienta, con cama, todo servicio, menos cocina; Soler 3364.

SIRVIENTA se necesita, sueldo 30 $, San Juan 2363. v5

SE PRECISA muchacha de 14 a 16 años Amenábar 3030.

SIRVIENTA que entienda algo de cocina, se necesita, Triunvirato 1625.

SIRVIENTA que entienda de cocina, preciso, Pueyrredón 510, 1er. piso

SIRVIENTA o muchacha, preciso para poco trabajo, sueldo 30 $, Salta 473. v5

SEÑORA para quehaceres de lechería se necesita, Libertad 148.

SIRVIENTA se necesita, calle Cochabamba 579.

SIRVIENTA joven, para todo servicio se necesita; Junín 328.

SIRVIENTA se necesita, calle Venezuela 1096.

SIRVIENTA que sepa algo de cocina, se necesita, Corrientes 4120

SIRVIENTA se necesita, que sepa cocinar, Sarmiento 2721

SIRVIENTA se necesita para todo trabajo, sueldo 30 pesos, B. Irigoyen [illegible]

SE NECESITA MUCHACHA, San Juan [illegible]

SE PRECISA SIRVIENTA, San Juan [illegible]

SIRVIENTA sin cama, joven, para fonda, preciso, Belgrano 1502.

SIRVIENTA joven para todo trabajo se necesita, Pedernera 175, Flores.

SIRVIENTA se necesita y peón de cocina, Cangallo 1601

SIRVIENTA que entienda de cocina se necesita, Jujuy 925.

SIRVIENTA se necesita para todo trabajo, 40 $, Gazcón 974

SIRVIENTA se precisa para corta familia, Rivadavia 7811.

SIRVIENTA se necesita, que entienda de cocina, Corrientes 2119. v5

SIRVIENTA necesito, para matrimonio, buen sueldo, Cangallo 3045, dep. [illegible] v5

SIRVIENTA que entienda cocina, para familia, necesito, Yatay 142.

SIRVIENTA que entienda cocina sencilla necesito, Florida 339, dep. 3

SIRVIENTA se precisa, sepa cocinar y otros quehaceres, Maipú 624 v5

SIRVIENTA se necesita, para ayudar a quehaceres, Iriarte 1349, Barracas

SIRVIENTA se necesita con cama 40 $ Baradero 49.

SE NECESITA muchacha, Ituzaingó 294, entre Rioja y Deán Funes

SIRVIENTA para matrimonio se necesita, Azcuénaga 42, dep. 4. v5

SIRVIENTA necesita corta familia, buen sueldo, Fray Cayetano 363, Flores

SIRVIENTA todo trabajo, se necesita, $ [illegible], Monroe 5650, V. Urquiza

SIRVIENTA preciso, que entienda algo de cocina, Charcas 2123.

SIRVIENTA para ayudar quehaceres, poca familia 40 $, preciso, Gral. Urquiza 1289

SIRVIENTA, con cama, se necesita, Esmeralda 866. v5

SE PRECISA sirvienta, para todo trabajo, Alvarez 2060, casa de familia. v5

SIRVIENTA todo trabajo, para corta familia, necesito, Costa Rica 4161. v4

SIRVIENTA para corta familia necesito, Quintino Bocayuva 642. v5

SIRVIENTA general, preciso, después de las 6, Chacabuco 1274. v4

SIRVIENTA para todo trabajo, se precisa, 40 $, Rivadavia 5093. v4

SIRVIENTA de corta edad, se precisa, Holmberg 2470, Villa Urquiza. v4

SIRVIENTA buena se necesita, que entienda de cocina, Humberto 1 3029. v4

SE NECESITA sirvienta con retiro, Suipacha 710. v4

SEÑORA formal se necesita, que sepa algo de cocina, Malabia 1706. v5

SIRVIENTA para todo trabajo, se necesita, Guayaquil 51. v4

SIRVIENTA se precisa, casa de corta familia; Lavalle 1095, Depto. D. v4

SIRVIENTA que entienda de cocina se precisa; Thames 1930. v4

SIRVIENTA se necesita para matrimonio, Defensa 1753, 2o. piso. v4

SIRVIENTA preciso que sepa cocinar, sueldo 40 pesos; Alvarez 1988. v4

SIRVIENTA se necesita; Rawson 734. v4

SIRVIENTA o muchacha se necesita para corta familia, Corrientes 2959. v4

SIRVIENTA para corta familia se precisa, Berutti 3752. v4

SIRVIENTA se necesita, Paseo de Julio 2100. v4

SIRVIENTA se precisa, para todo trabajo menos cocina, Corrientes 1265. v4

SIRVIENTA para matrimonio, sin hijos, se precisa, Garay 245. v5

SE NECESITA sirvienta para todo trabajo, Mitre 2061. v4

SIRVIENTA, se necesita para todo trabajo, Arenales 3528. v4

SIRVIENTA necesito, con cama, pago bien, Río Bamba 221. v4

SIRVIENTA con chica, de 14 a 16 años o sin ella, se necesita, Jujuy 65. v4

SIRVIENTA para todo trabajo, se precisa, Entre Ríos 1641. v4

SIRVIENTA que sepa cocinar, para matrimonio, Libertad 369. v4

SIRVIENTA que sepa algo de cocina, se necesita, Junín 1044. v4

SE NECESITA cocinera, que sepa su obligación, Talcahuano 1111. v4

SIRVIENTA se necesita; Alvarez Thomas 634 y Fco. Lacroze. v4

SIRVIENTA con cama se precisa, Ciudadela 1236. v5

SIRVIENTA se necesita, Corrientes 2554, 4o. piso. v4

SIRVIENTA para todo trabajo, se precisa, Tres Esquinas 2497. v5

SE NECESITA muchacha, para sirvienta, matrimonio solo, Charcas 3971. v4

SIRVIENTA se necesita, para todo trabajo, Brandsen 1299. v4

SIRVIENTA todo trabajo, sueldo 35 a 40 necesito, Santa Fe 3348. v4

SIRVIENTA para todo trabajo se necesita; E. Uriburu 92, 2o. piso, izq. v4

SIRVIENTA se necesita para todo trabajo; Vieytes 1417. v4

SIRVIENTA formal para corta familia se necesita, B. Mitre 974. v5

SE NECESITA cocinera de profesión, calle Córdoba 2418. v4

SE NECESITA un chico de 12 a 14 años para mandados, Cerrito 1227. v4

SIRVIENTA, se necesita, Estados Unidos 1361. v6

SIRVIENTA joven, que sepa cocinar, se necesita, Tucumán 2478. v4

SIRVIENTA, se necesita para todo trabajo, Talcahuano 349, departamento J. v4

SIRVIENTA para todo trabajo, se prec., General Hornos 1644. v5

SIRVIENTA para todo servicio, se necesita, Bebedero 2655, Belgrano. v5

SIRVIENTA, se necesita de 30 años, para 3 personas mayores, Del Carmen 775. v4

SIRVIENTA joven, para corta familia, se necesita, Larrea 761. v5

SIRVIENTA que entienda algo de cocina, se necesita, B. Mitre 4366. v4

SIRVIENTA para matrimonio solo, se necesita, Cangallo 3632. v4

SIRVIENTA sin pretensiones, sueldo 30 $, preciso, Victoria 2148. v4

SE NECESITA sirvienta para todo trabajos, men. cocina, $ 40, R. Peña 428. v4

SIRVIENTA que entienda de cocina, buen sueldo, se necesita; Gallo 1890. v4

SIRVIENTA que entienda de cocina para corta familia necesito; Medrano 186. v4

SIRVIENTA preciso, casa familia alemana, entienda de cocina, Pampa 2968. v4

SIRVIENTA se necesita, Costa Rica 5702. v4

SE NECESITA mucama de afuera, con recomendaciones, Brown 807. v4

SIRVIENTA para todo trabajo mat. solo, se necesita, Arenales 2050. v4

SIRVIENTA joven, que entienda de cocina, se precisa, Alsina 2041. v4

SIRVIENTA, se necesita para corta familia, Luis Ma. Campos 475. v4

SE NECESITA un matrimonio para estancia, Victoria 2737. v4

SIRVIENTA se precisa, Entre Ríos 1408, 2o. piso. v6

SE NECESITA muchacha para ayuda de servicio doméstico, Salguero 622. v5

SIRVIENTA se necesita, para corta familia; Suipacha 118. v4

SIRVIENTA formal, para atender a una persona mayor, se necesita, Mercedes 129, Vélez Sarsfield. v4

SIRVIENTA SE PRECISA QUE SEPA algo de cocina, Avellaneda 57, Caballito. v4

SIRVIENTA preciso sepa algo cocinar y demás quehaceres, Monroe 1694, Belgrano. v4

SE NECESITA matrimonio, ambos mucamos para estancia, tratar 10 a 12 m, Cuba 1747. v4

SIRVIENTA QUE ENTIENDA DE COCINA y otros quehaceres, sueldo 30 $, Bustamante 1722. v4

SE NECESITA SIRVIENTA QUE entienda de cocina, con recomendación, Teodoro García 2586, Colegiales. v4

SE NECESITA COCINERA DE LAS provincias, cocina sencilla, $ 30, Zabala núm. 2131. v5

SE NECESITA sirvienta, para todo trabajo, presentarse con sus recomendaciones, Amenábar 1673, familia alemana. v5

SIRVIENTA viuda, con o sin chico, necesito para matrimonio, Varela 636, Flores. v4

SIRVIENTA para todo trabajo se necesita para matrimonio solo y chica para mandados, General Paz 1658. v4

SIRVIENTA para todo trabajo de corta familia, y sola, se necesita, Manuela Pedraza 2442 v4

SIRVIENTA joven, con recomendación, se necesita, Bdo. de Irigoyen 390, 1er. piso v4

SIRVIENTA que entienda de cocina para matrimonio solo, se necesita con recomendaciones; Chile 524. v4

SIRVIENTA que sepa cocinar algo se necesita para matrimonio solo, buen sueldo, Esmeralda 1056, Dto B v4

SIRVIENTA para todo trabajo, necesítase, con recomendaciones, Cochabamba 3586. v5

SIRVIENTA para todo servicio de casa de 2 personas, se necesita, tratar México 1714, 2o. piso, dep. 1. v4

SIRVIENTA para todo trabajo menos cocina necesito, Sgo. del Estero 318, 1er. piso v4

SIRVIENTA buena presencia, casa poca familia, hay mucama, buen sueldo, Maza 1148. v4

SIRVIENTA se necesita, formal, sin cama, que sepa bien de cocina, buen sueldo, Tucumán 1785, 1er. piso v4

SIRVIENTA para todo servicio, se necesita, corta familia, personas mayores, buen sueldo, Canning 2334 v4

SIRVIENTA para todo trabajo menos cocinar 40 $, Correa 2353, casi esq. Cabildo 4400, tranvía Saavedra v4

SIRVIENTA para todo servicio con cama, sueldo 35 $ necesito, Camacua número 646. v4

SE NECESITA MUCHACHA DE 16 a 18 años para trabajos sencillos, Provincias Unidas 1566 v4

SIRVIENTA recomendada, para corta familia, se necesita, Andes 22, preguntar al portero. v4

SIRVIENTA se precisa para todo trabajo, sepa algo cocina, Esperanza 467, Vélez Sarsfield. v4

SIRVIENTA formal necesito para todo trabajo menos cocinar, sueldo 30 pesos, San Martín 338. v4

SIRVIENTA para todo servicio corta familia, se desea, calle Vidal 1670, Belgrano v4

SIRVIENTA para todo trabajo, corta familia, necesito, Espinosa 1958, tranvías 86, 84 y 95. v4

SIRVIENTA QUE ENTIENDA cocina, todo servicio, preciso, con cama, Belgrano 3075. v5

SE NECESITA SIRVIENTA QUE entienda de cocina, $ 40, chica para quehaceres $ 25, Azul 61.

SIRVIENTA con cama, todo trabajo, menos lavar, 2 personas, 40 $, P. Unidas [illegible] v5

SIRVIENTA SERIA SE PRECISA PARA cocinar, lavar y planchar, casa alemana, San Juan 4066, dep. 8.

SIRVIENTA para todo trabajo que sepa cocinar, se necesita, 40 pesos, Rivadavia 5127.

SIRVIENTA se necesita, que entienda de cocina, sueldo 40 pesos, Campichuelo 244

SIRVIENTA para todo trabajo, que entienda de cocina, se necesita, sueldo 45 pesos, Donato Alvarez 524.

SIRVIENTA que entienda de cocina para servicio de matrimonio, 3 de Febrero 1222.

SIRVIENTA, COCINA SENCILLA corta familia se necesita, Cabildo 1237, Belgrano. v6

SIRVIENTA para todo trabajo, que entienda algo de cocina, se necesita, B. de Irigoyen 1358.

SIRVIENTA que entienda de cocina y otros quehaceres, se necesita en casa de corta familia, Estados Unidos 447, piso 3o., dep. 3.

SIRVIENTA se necesita, todo trabajo, entienda cocina, sueldo 45 pesos, Defensa 1165, dep. 10.

SIRVIENTA con cama, para dos personas, se necesita, poco trabajo, Viamonte 2619.

SIRVIENTA se precisa, aunque tenga chico de meses, corta familia, Guatemala 5092.

SIRVIENTA aseada, que entienda de cocina, corta flia., se necesita, buen sueldo, Azcuénaga 264, 1er. piso H.

SIRVIENTA para todos los quehaceres de casa, para dos personas, se precisan, C. Pellegrini 1081. v4

SIRVIENTA que sepa de cocina y otros quehaceres, se precisa, José Hernández 2464, (antes Virreyes).

SIRVIENTA para comedor, necesito, recomendado, C. Pellegrini 961, 1er. piso, de 1 a 3 p. m.

SIRVIENTA para corta familia, que sepa cocinar, sueldo 45 $, precísase, Rodríguez Peña 552, hay mucama.

SIRVIENTA soltera que entienda algo de cocina, se busca para corta familia alemana. Diríjirse a Colodrero 2590, (Urquiza)

SE NECESITA sirviente o muchacho que entienda algo de cocina, trabajo liviano, señor solo; Misiones 172, altos.

SE NECESITA mujer para medio día. Tratar de 9 a 11, Ayacucho 420, 4o. piso, depto. H.

SIRVIENTA para todo trabajo, corta familia, recomendada, necesítase; Triunvirato 1317.

SE NECESITA señora o muchacha formal para todo trabajo, sin cama, Cochabamba 489.

SIRVIENTA que entienda algo de cocina, para dos personas se necesita, Cerrito 248, 3o., izq., con o sin retiro.

SIRVIENTA para matrimonio solo, presentarse de tarde, necesito, Cachimayo 389, Caballito. v6

SIRVIENTA que entienda de cocina, trabajo liviano, se necesita, Pueyrredón 983.

SIRVIENTA se necesita para todo trabajo, que entienda algo de cocina, Garay 3702.

SIRVIENTA para todo trabajo se necesita, corta familia, puede salir todos los domingos; Juncal 1143.

SIRVIENTA se necesita, casa de corta familia; Talcahuano 624, 2o. piso, 2a. puerta.

SIRVIENTA que sepa algo de cocina y un jovencito para mandados y limpieza preciso; Viamonte 799.

SIRVIENTA joven necesito, sepa algo cocina, corta familia, 40 $; calle Puán [illegible], Rivadavia 6000.

SIRVIENTA NECESITASE QUE ENTIENDA de cocina, familia tres personas, $ 40, Quito 4298.

SIRVIENTA se necesita que entienda de cocina, con cama, buen sueldo, Pozos 1471.

SIRVIENTA joven, se necesita, para matrimonio solo, Independencia 3410, departamento N.o 5. v5

SIRVIENTA para todo trabajo, se necesita, Talcahuano 78, 1er. piso, izquierda, sueldo 30 $.

SE PRECISA muchacho para mandados, 30 pesos casa y comida; Libertad número 1224.

SIRVIENTA se necesita, se da pieza para el marido o con chico de 4 a 5 años, calle Pichincha 1053.

SIRVIENTA joven, se necesita, todo trabajo, para matrimonio solo, sin cama, sueldo 45 $; Santa Fe 1018.

SE NECESITA muchacha de 14 a 16 años, para ayudar a los quehaceres de corta familia, Moreno 1218, sin cama.

SIRVIENTA para todos quehaceres, se precisa, Constitución 2057, tratar después de las 9. m.

SE NECESITA una sirvienta, joven, para matrimonio solo, para todo trabajo, menos cocina; Paraguay 1282.

SIRVIENTA joven para corta familia, recomendada, se necesita, 40 $, Humahuaca 4676. v5

SIRVIENTA joven para todo servicio se necesita, Bogotá 3741, departamento 1o, de 9 a 11 a. m.

SIRVIENTA, todo trabajo, se necesita, con retiro, corta flia., Sarmiento 2611, dep. 2. v5

SE NECESITA muchacha de 13 a 14 años y una sirvienta, para matrimonio, Cangallo 3045, dep. 25. v5

SIRVIENTA se precisa, para corta familia, que entienda cocina sencilla, 40 pesos sueldo, Alvarez 2496, esq. Santa Fe. v5

SIRVIENTA para todo trabajo, con retiro, se necesita, Venezuela 796, 3er. piso E.

SE PRECISA muchacho, presentado por sus padres, para hacer mandados, Vida Ilustrada, Perú 126.

SIRVIENTA que entienda de cocina, se precisa, con recomendación; Juncal No. 2342. v5

SIRVIENTA joven se necesita, para servicio de tres personas $ 40; Saavedra 58.

SEÑORA o señorita, se precisa, para servicio de 2 señoritas, trato familiar, Senillosa 709, altura Av. La Plata. v5

SE NECESITA UNA MUCHACHA DE 15 a 16 años para matrimonio solo, presentada por la madre, Provincias Unidas núm. 4060. v4

SIRVIENTA que entienda de cocina, y otros quehaceres, para corta familia, se necesita, sueldo 50 $, Entre Ríos número 472 v4

SIRVIENTA se necesita, para todo trabajo, en casa extranjera, Lazar 3687, Villa Devoto, a 1 cuadra del tranvía 85 y 86. v4

SIRVIENTA se necesita para todo servicio menos cocina, que tenga buenas recomendaciones, Carlos Pellegrini 959, 3o piso v4

SIRVIENTA, bien recomendada, que entienda algo de cocina, necesita muy corta familia, 14 Noviembre 2031, de 9 a 12. v4

SEÑORA se necesita para pocas horas al día y que sepa algo de cocina para corta familia, Córdoba 1196, piso 5o., departamento 10. v4

SEÑORA seria, educada, se necesita para acompañar por la tarde a dos señoritas. Buen sueldo. Casilla correo 1525, dando referencias. v4

SIRVIENTA de 30 a 35 años para cocina sencilla y otros quehaceres de corta familia, sueldo 35 $ con recomendación, Federico Lacroze 2892.

SIRVIENTA SE PRECISA, QUE SEPA lavar y planchar y otros quehaceres, de 7 a 4 de la tarde, sueldo $ 30. Céspedes 2421, Belgrano

SE PRECISA portero joven con cama y traje negro, que sepa leer y escribir, para casa de médico, 45 a 50 $. Entre Ríos 639.

SE PRECISA UN hombre para trabajo de afuera en casa de familia, con buenas recomendaciones y cédula de identidad, Callao 1352.

SIRVIENTA necesito, para matrimonio solo, con cama, que sepa de cocina, buena presencia, sin familia, sueldo 50 pesos, 25 de Mayo 550, 4o piso, depto. G v5

SIRVIENTA formal, que entienda de cocina, se necesita, para corta familia inglesa, se exigen buenas recomendaciones, presentarse hoy a la mañana a Crámer 1825

SIRVIENTA joven, recomendada, que entienda algo cocina, necesito, con cama, sueldo 30 a 40 $, Bustamante 1777, casi esq. Sta. Fe.

SIRVIENTA SE PRECISA PARA EL lavado de 4 personas y otros pequeños quehaceres, menos cocina, recomendada, Cabildo 1687.

SIRVIENTAS se necesitan, una que sepa cocinar y lavar, y otra para adentro y planchar, para una quinta a 45 minutos de la capital, tratar San Eduardo 1684, Flores v5

SIRVIENTA práctica y lista, todo servicio matrimonio, deseándose con cama y buenas recomendaciones, buen trato y buen sueldo, Paraguay 845, portero, de 10 a 4 p. m. v4

SERVICIO DOMESTICO OFRECIDO

AMA, se ofrece para criar en su casa, leche de 3 meses, Patagones 1632. v4

AMA OFRECESE POR HORAS, Independencia 475. v5

AMA SE OFRECE por horas o en su casa, Junín 1276. v5

AMA se ofrece para criar con biberón en su casa; Estados Unidos 2977. v4

AMA SE OFRECE con leche de un mes y medio; calle Moreno 817. v5

AMA se ofrece con certificado para dar el pecho por horas; Pueyrredón 1561.

AMA, se ofrece en casa y a domicilio, Perú 1058.

AYUDANTE o cocinerito, se ofrece, de 9 a 12, Cerrito 739

AMA POR DIA SE OFRECE, LECHE de 3 meses, F. Lacroze 2178. v5

AMA CON leche de 8 días se ofrece, calle Ameghino 490, Avellaneda.

AMA de leche italiana se ofrece, Tarija 3884. v5

AMA se ofrece, leche 4 meses, 3 ó 4 veces por día, Independencia 1569. v4

AMA joven, se ofrece para criar en su casa o por horas afuera, Defensa 1083. v4

AMA española, leche de un mes se ofrece, Quesada 5266. v5

AMA se ofrece, leche fresca y abundante, Forest 2179. v5

AMA PRIMERIZA, desea criar chico en su casa, Pasaje Quadri 855, Caballito. v4

AMA PRIMERIZA con certificado de la leche, se ofrece para casa de familia, o criar en casa, calle Charcas 3169. v5

AMA se ofrece, primeriza, leche de 4 meses, en casa o por horas, a domicilio; Alsina 1928. v6

AMA se ofrece para criar en casa del chico, con certificado de buena leche, Rodríguez Peña 203. v5

AMA se ofrece, sin chico, para cuidar de destete, de 25 a 30, Cochabamba 2339, pieza 15. v6

AMA se ofrece por horas, leche de 20 días, con niño, puede ayudar a otros quehaceres, dándole pieza a ella y a su marido; es indispensable dar llave; Las Heras 2043, J. V. v4

SERVICIO DOMESTICO OFRECIDO

AMA italiana, joven, sin chico, leche de 15 días, se ofrece, para criar en su casa, 24 de Noviembre 1844. v5

AMA DE LECHE, primeriza, se ofrece, con leche de 35 días para criar en casa del niño; Lavalle 2238 pieza No. 4. v6

AMA italiana con leche de 10 días para criar en su casa, se ofrece, Rivadavia 2845, p. 15. v4

AMA primeriza, leche abundante sin chico, con certificado, se ofrece, criar en su casa, dirigirse a C. García, Cabildo 90. v5

AMA SE OFRECE, con buena y abundante leche de un mes, Boedo 784, Lomas, F. C. S. v5

AMA joven, se ofrece, leche de 7 meses, para la casa del niño, urgente, no tiene chico, Salóm 881, Barracas. v4

AMA joven, se ofrece con leche de 3 meses, tiene certificado de examen, Ascuénaga 68. v4

COCINERA, sueldo de 70 a 75 $, con buenos informes se ofrece, Cangallo 1349. v4

COCINERA se ofrece para cocina sencilla, con cama, Pedernera 289. v4

COCINERA vasco-navarra, se ofrece, buenas recomendaciones, Andes 1676. v5

COCINERA DE PROFESION SE OFRECE, española, señora sola, Junta 1916, Flores

COCINERA se ofrece para cocina sencilla, Monroe 2612, Belgrano, 1

COCINERA con buenas recomendaciones, se ofrece, tratar Lima 284.

COCINERA se ofrece, bien recomendada, con retiro, Rioja 1664.

COCINERA italiana se ofrece con o sin cama, casa seria; Bermejo 977.

COCINERA se ofrece con buenas recomendaciones, con cama, Charcas 1959.

COCINERO ITALIANO, genovés, se ofrece, Independencia 1949.

COCINERA se ofrece o como señora de compañía, Rivadavia 5277, Sra. Ponce.

COCINERA se ofrece, con retiro, Paraguay 682, p. 14.

COCINERA se ofrece, con buenos informes, corta familia, Belgrano 1548.

COCINERA, corta fila., se ofrece, con buenas recomendaciones, Belgrano 1250

COCINERA se ofrece, buena, buenos informes, Belgrano 1053.

COCINERA y mucama, se ofrecen, con recomendaciones, Salta 432.

COCINERA se ofrece, sin cama, Talcahuano 248.

COCINERA o mucama, se ofrece, con buenos informes, Cochabamba 834.

COCINERA se ofrece, argentina, con retiro; Ayacucho 1965, pza. 37.

COCINERA formal se ofrece, Perú 1380, para corta familia.

COCINERA se ofrece, sabe su obligación, persona seria; Ayacucho 13.

COCINERA SE OFRECE PARA CORTA familia, Paso 214.

COCINERA se ofrece, para corta familia, buenas recomendaciones, Uruguay 869. v5

COCINERA suplenta, se ofrece, calle Junín 1338.

COCINERA se ofrece; calle Belgrano 264. v5

COCINERA genovesa se ofrece, práctica almacén, fonda; Uspallata 2445.

COCINERA joven seria, recomendada se ofrece; Beruti 2526.

COCINERA recomendada se ofrece para corta familia; Culpina 773. v5

COCINERA se ofrece para matrimonio o corta familia; México 1056.

COCINERA y mucama, hermanas, se ofrecen, serias, argentinas, Melo 2718.

COCINERA competente, se ofrece, Rodríguez Peña 122. v5

COCINERA se ofrece, sencilla o para trabajo de matrim., Independencia 583. p. 8

COCINERA se ofrece, con buenos informes, Arenales 2039. v5

COCINERA se ofrece, con retiro, Piedras 769, 2o. piso. v5

COCINERA se ofrece, para el campo, calle Talcahuano 845.

COCINERO español, soltero, se ofrece, ciudad o campaña; Lavalleja 1216.

COCINERA y mucama se ofrecen juntas, con recomendaciones, Tucumán 1547. v5

COCINERA se ofrece, recomendada, Chile 700.

CHICO de 8 años se ofrece para mandados, Rioja 1554.

COCINERA se ofrece con recomendaciones, Uriarte 2066. v5

COCINERO italiano, se ofrece, México 1515.

COCINERO italiano, competente, se ofrece, Jujuy 489.

COCINERA competente, se ofrece sin cama, Chacabuco 554.

CHICOS ofrécense 2, mujer y varón de 9 y 10 años, Uspallata 2663. v5

COCINERA con chico y chica de 13 años, se ofrece, buenas referencias; Cangallo 3363, para el campo o ciudad. v4

COCINERO joven, se ofrece, recomendado, familia o negocio, Chile 2314. v4

COCINERA para corta familia, se ofrece, buenos informes, tratar Florida 945. v4

COCINERA se ofrece con recomendaciones; Solís 1484. v5

COCINERA italiana se ofrece recomendada; Agrelo 3587. v5

COCINERA se ofrece bien recomendada, 11 de Septiembre 3046, Belgrano. v3

COCINERO repostero, pastelero, bien recomendado, se ofrece, Alsina 676, U. T. 3043, Avenida. v4

COCINERA y mucama juntas se ofrecen para ciudad o campo, tiene buenas recomendaciones; Gral. Hornos 779. v6

COCINERA de profesión, vascoespañola, se ofrece, sin pretensiones, corta familia, Moreno 3630. v4

COCINERA recomendada para familia argentina se ofrece, sueldo 60 $, Santa Fe 1556.

COCINERA buena, se ofrece todo servicio de mayores, con inf. práctica, L., Santa Fe 1556.

COCINERO ITALIANO OFRECESE, fonda o restaurant, ciudad o campaña, 50 pesos, carta o personal, B. de Irigoyen 1638.

COCINERA y mucama, con buenos informes, se ofrece, sabe su obligación, México 1183.

COCINERA francesa, formal y práctica, se ofrece, ayuda demás quehaceres; Colombres 1178.

COCINERA para estancia, se ofrece una viuda española, recomendada, con una chica de 6 años; Vieytes 1854. v6

COCINERA joven española se ofrece para casa de corta familia, Humberto 1ro. 755, depto. 5.

COCINERA joven competente ofrécese, sabe amasar, con buenos informes, calle Victoria 1940.

COCINERA SE OFRECE CON BUENAS recomendaciones o para mucama, de adentro, Belgrano 431, pieza 9.

CHEF de cocina, se ofrece, suizo, buenos informes, por carta, F. Julius, Chile 919. v6

COCINERA italiana, se ofrece, cocina sola, para dos personas, calle Santa Fe 2929.

COCINERA formal se ofrece, sabe su oficio, entiende de postres, con una niña de 3 años; México 1056. v5

COCINERA con buenos informes, limpia y aseada, sabe su obligación, buenas recomendaciones, con o sin cama, Corrientes 1156. v5

COCINERA se ofrece, competente, con o sin chica de 3 años, para cocina sólo, corta familia, tratar personalmente, Chacabuco 584. v5

FAMILIA, resp. desea cuidar niños, casa quinta 10 m. cap., cartas Sra. Nava; Gualeguay 1437, cap. v6

HOMBRE recomendado y con carnet, se ofrece, portero o ayudante cocina, calle Acevedo 2439. v4

HOMBRE de color, formal, con buenas recomendaciones, se ofrece para portero, sabe hacer limpieza y encerar pisos, tratar Defensa 165. v5

HOMBRE de edad, italiano, con buenas referencias, se ofrece para cualquier trabajo doméstico, entiende de cocina, sabe leer y escribir, tiene cédula de identidad, Junín 125.

JOVEN JAPONES, se ofrece, para señor solo, Cerrito 764.

JOVEN DE 26 años, español, se ofrece; Cochabamba 1859.

JOVEN 20 años, se ofrece, cualquier trabajo, por carta Bogado 4463. v5

JOVEN se ofrece para portero o limpieza de escritorio, San Luis 3114, pieza 13. v4

JOVEN de 28 años, poseyendo francés, se of. para portero de escritorio o casa comercial, Bdo. de Irigoyen 82. v5

JOVEN JAPONES SE OFRECE PARA mucamo de comedor, o cafetero, Magallanes 1450. v5

JOVEN se ofrece, con buenos informes, para portero, casa particular y departamento; Libertad 543.

JOVEN italiano para empleado o portero, hotel o casa particular, tiene buenos certificados, iría al campo, por carta o personalmente, P. T., Paraguay 4716. v4

JOVEN argentino 27 años, escribe correctamente y se ofrece para portero, sereno u otros quehaceres, ciudad o campo, con carnet y recomendaciones, Jos. V., Moldes 501.

LAVANDERA planchadora y zurcidora, se ofrece, Moreno 1649. v5

LAVANDERA se ofrece, por mes o por semana, Venezuela 236.

LAVANDERA se ofrece, Humahuaca 4283. v5

LAVANDERA y otros quehaceres se ofrece, por día; Solís 1764.

LAVANDERA ofrécese 2 días por semana, Solís 1926.

LAVANDERA buena, se ofrece, sabe planchar y coser, Moreno 2151.

LAVANDERA se ofrece, para lavar en casa, por docenas, Esmeralda 821.

LAVANDERA española, se ofrece lavar en su casa; dirigirse Gorriti 5266. v5

LAVANDERA se ofrece por día; Pasco 1147, Dto. 6.

LAVANDERA planchadora, se ofrece, para casa de familia, 4 días semana, Danel 1116, [illegible] v5

SERVICIO DOMESTICO OFRECIDO

LAVANDERA se ofrece para lavar en casa Carlos Calvo 1281, B. Orden 558.

LAVANDERA se ofrece para taller de planchado, Alsina 1273.

LAVANDERA se ofrece, por día, Paseo Colón 1451.

LAVANDERA, SE OFRECE, LORETO núm. 3742. v4

LAVANDERA se ofrece para lavar en casa u horas por día, Chacabuco 737. v5

LAVANDERA, y limpiar pisos por día, a domicilio, se ofrece, Canning 3163. v4

LAVANDERA se ofrece, en su casa, Belgrano 367. v5

LAVANDERA planchadora de toda clase de ropa, se ofrece para casa de familia 3 o 4 días por semana, Darwin 868, M. B. v4

LAVANDERA se ofrece, para trabajar 4 días en la semana, calle Guardia Vieja 3189.

LAVANDERA profesión y planchado de lujo, por día, se ofrece, San Juan 173, p. 8.

MATRIMONIO se ofrece, él mucamo y ella mucama, Cuba 3798, depto. 2. v6

MATRIMONIO sin hijos se ofrece, buena presencia, Estomba 1667, V. Urquiza. v6

MUCHACHA se ofrece para mucama de adentro, Solís 361.

MUCAMA joven, recomendada, o cocina sencilla, se ofrece, B. Mitre 1468, d. 2.

MUCAMA se ofrece, con recomendación, Sarmiento 2864.

MADRE e hija, se ofrecen para corta familia, Chile 1429.

MUCAMA, se ofrece para todo menos cocina, Soler 4271. v5

MUCAMA general se ofrece, sueldo de 40 a 50 pesos; Madrano 561, Dto. 2. v5

MUCAMA se ofrece con buenos informes, C. Calvo 1159.

MUCAMA se ofrece, con recomendaciones, Bdo. de Irigoyen 1064.

MUCAMA se ofrece, calle Tucumán 1341.

MUCAMA competente, para corta familia, se ofrece, Solís 1768.

MATRIMONIO lombardo, se ofrece, buen jardinero y buena cocinera, Dolores 438

MUCAMA con muy buenos informes, se ofrece, Caldas 169. v5

MUCAMA DE 17 á 18 años, se ofrece, Chacabuco 960, pieza 5.

MUCHACHA joven se ofrece para todo servicio, Rincón 429.

MUCAMA se ofrece con buenos informes, Andrés Arguibel 2340. v5

MUCHACHO de 18 años se ofrece, Bolívar 731, pza. 34.

MUCAMA seria, de adentro se ofrece con buena recomendación, Sarmiento 1273.

MUCAMA, se ofrece, seria y de confianza, Balcarce 888.

MUCHACHA se ofrece, para mucama, calle Castelli 33, p. 40.

MUCAMA formal, se ofrece, sabe lavar, planchar, G. Urquiza 518. v5

MUCAMA para adentro, se ofrece, Bdo. de Irigoyen 648.

MATRIMONIO se ofrece para cuidar casa, buenos inf. Corrientes 1611. v5

MUCAMA se ofrece, para adentro o comedor, Independencia 1583, p. 6.

MUCHACHO de 16 años se ofrece para todo trabajo, Bolívar 731, pieza 28.

MUCAMA se ofrece, con retiro, Cerrito 345. v5

MUCAMA joven para adentro, se ofrece, Charcas 1530, depto. 5.

MUCAMA DE ADENTRO SE OFRECE, sabe coser, Chile 368. v5

MUCAMA o niñera, se ofrece, V. O., calle Chile 1075. v4

MUCAMA se ofrece, Carlos Calvo 1116. v4

MUCAMO y mucama con buenas recomendaciones, se ofr., Almeira 2562. v4

MUCAMA joven, se ofrece, para corta familia, Lavalle 1198. v4

MUCAMAS vascas, se ofrecen dos, para hotel o pensión, Esmeralda 983. v4

MUCAMO general, bien recomendado, se ofrece, Alsina 678, U. T. 3043 Av. v4

MATRIMONIO SIN HIJOS SE OFRECE para campo o ciudad, Amenábar 1809.

MUCAMA ITALIANA SE OFRECE CON buena recomendación, Manuela Pedraza 5383, V. Urquiza. v5

MUCAMA se ofrece, para hotel o pensión competente, buenos informes, Paraguay 1542, U. T. 3665, Juncal. v4

MUCAMA DE ADENTRO o general, se ofrece, con recomendaciones, tratar Sáenz Peña 1907. v4

MUCAMA se ofrece para adentro, corta familia, sabe coser, b. recomendación, Av. Campana 2832, Flores.

MUCAMA PARA ADENTRO, se ofrece, buena presencia y referencias a satisfacción, Malabia 2177.

MATRIMONIO se ofrece, ella cocinera o lavandera; él [illegible] y trabajo de quinta, para el campo, Matheu 1135.

MUCAMA se ofrece para corta familia, sabe zurcir y planchar, con buenos informes, Solís 1861.

MATRIMONIO bien recomendado, ofrécese para portería y encargado de casas de departamentos u otras, Paso 214. v5

MATRIMONIO quintero y cocinera, se ofrece, Alsina 678, U. T. 3043, Avenida. v6

MUCAMA formal de adentro, con recomendaciones, se ofrece, Independencia 440.

MUCAMA se ofrece, con buenas recomendaciones, para casa de familia, E. Unidos 962.

MATRIMONIO español, se ofrece, cocinera y peón o mucamo de limpieza, Ayacucho 965.

MUCAMO general, también práctico manejar automóvil, se ofrece, por carta poste restante, E. Jorge. v6

MUCHACHO español recién venido se ofrece, para cualquier trabajo, B. Mitre 1323.

MUCHACHO SE OFRECE PARA MATRIMONIO, entiende algo de cocina, de color, Humberto I 1967.

MUCAMA argentina, ofrécese para adentro o de afuera, lava y plancha; Victoria 1940.

MUCAMA se ofrece, para adentro, sabe bien su obligación y tiene recomendaciones de familia dist., Corrientes 1063, dep. 3.

MUCAMA competente con buenas recomendaciones se ofrece; Martínez 683, Colegiales. v6

MATRIMONIO serio desea cuidar casa por larga temporada, escribir a C. V., Agüero 1127.

MADRE E HIJA, se ofrecen para cocina sencilla y mucama; calle Palermo 3578. v6

MUJER formal se ofrece para lavar o por medio día; dirigirse por carta solamente, M. Castro, E. Unidos 1156, d. 16.

MATRIMONIO provinciano, se ofrece, práctico para estancia, Caseros 1859, pieza 27. v5

MUCAMA se ofrece para comedor o de adentro, con buenos informes, Tucumán 1531, pieza 14.

MATRIMONIO se ofrece, mucama y mucamo, cualquier trabajo, para poca familia, con recomendaciones, Cochabamba 741. v4

MATRIMONIO sin hijos, tomaría pieza a cambio de algunos servicios, Cerrito 1078, U. T. 3162 Lib., preguntar por Dolores. v4

MATRIMONIO formal, con certificados de 5 años, se ofrece, para portero y cocinera sencilla, para personas mayores o poca familia, C. Pellegrini 935, cigarrería. v4

MATRIMONIO formal, sin hijos, con referencias, chauffeur y cocinera, juntos o separados; Perú 652, p. 2. Por carta o personalmente. v5

MATRIMONIO francés se ofrece para el campo, él quintero o cocinero, ella cualquier trabajo, con buena recomendación; tratar Reconquista 514. v4

MATRIMONIO, se ofrece para algún servicio en cambio de habitación, con buena referencia, por carta o personalmente, J. Gavassi, Rivadavia 861, 9 a 12 m. v5

MATRIMONIO recomendado, con hija de 12 años, ofrécese estancia, él quintero y entiende herrero, ella cocinera, Bolívar 731, p. 18.

MATRIMONIO se ofrece, para cuidar casa o departamentos, buenas referencias y garantías comerciales, C. Pellegrini 123.

MATRIMONIO joven español, se ofrece, ambos mucamos o cocinera y portero, ella lava y plancha, buenas recomendaciones; Azcuénaga 827, Dto. 2.

MUCAMA de adentro o niñera, sabiendo de costura, se ofrece, ciudad o campo, inmejorables informes, personalmente, Bolívar 717.

MATRIMONIO italiano, joven, sin hijos, se ofrece, quintero, ella casera, criar aves, Sarmiento 3201, con buenas recomendaciones. v6

MATRIMONIO se ofrece para todo trabajo, él es chauffeur, para el campo o ciudad, bien recomendado, Perú 551, lechería.

MATRIMONIO se ofrece capataz en arboricultura, floricultura, sabe hacer parques y jardines, trasándolos él mismo, la señora cocinera, mucama o criar aves, Paseo de Julio 1236. v5

MATRIMONIO, él trabaja afuera, con nene, se ofrece para caseros u otros quehaceres el pueda atender persona sola anciana, como cuidar y criar niño, J. V. Las Heras 2043. v4

MATRIMONIO ofrécese para estancia, cocinera repostera y chauffeur mecánico, práctico en manejo y compostura de motores a explosión, molinos, instalaciones eléctricas y de gas, sabe de herrero y carpintero, M. Marcell; Defensa 316. v6

NIÑERA joven, de buena presencia, con recomendaciones, se ofr., Azcuénaga 650. v4

NIÑERA Y OTROS quehaceres, se ofrece, W. Villafañe 1539.

NIÑERA se ofrece, persona seria, con buenas recomendaciones, Belgrano 1350

NIÑERA o mucama recomendada ofrécese, Constitución 1578. v4

NIÑERA se ofrece, con buenas recomendaciones, Bermejo 230. v4

NIÑERA se ofrece, española, con buenos informes, sueldo 50 $, tratar Paraguay 1308.

SERVICIO DOMESTICO OFRECIDO

OFRECESE niñera práctica, para bebé, joven, Victoria 1940.

OFRECESE cocinera sin cama para Belgrano, sea casa distinguida y buena paga, cocina liviano, sueldo 55 $, tiene muy buena recomendación; tratar Cabildo 2205. v6

PEON de cocina, práctico, se ofrece, M. de Oca 196.

PEON DE cocina joven, se ofrece; Piedras 300.

PORTERO [illegible] se ofrece casa deptos., Sgo. del Estero 978. v5

PEON DE JARDINERO, quintero, japonés, se ofrece; es muy trabajador, por carta K. T., Magallanes 1450. v4

PORTERO joven, para casa particular o consultorio, se ofrece, Corrientes [illegible], pieza 23.

RESPETABLE Sra. desea cuidar casa de persona sola o dama de compañía, tiene toda clase de recomendaciones, dirigirse por carta calle Corrientes 3133, Adolfo A. v4

SEÑORA se ofrece por 1/2 día, Viel 454.

SEÑORA formal se ofrece para medio día, de trabajo, Pichincha 818.

SEÑORA con chica de 7 años se ofrece, sabe de cocina, Apolo 453.

SIRVIENTA SE OFRECE A MATRIMONIO, avenida Campana 3108, Flores.

SIRVIENTA se ofrece para todo trabajo, sabe de cocina, Caballito 891.

SEÑORA se ofrece, medio día de mañana, Independencia 1652.

SIRVIENTA se ofrece de 7 a 4 de la tarde; Independencia 1630.

SE OFRECE lavandera, para casa de familia, Humberto I 2020.

SE OFRECEN madre e hija, cocinera y niñera, de 14 años, Alsina 1928.

SE OFRECE SIRVIENTA o mucama, calle Maipú 973.

SE OFRECE señora formal, para todo trab., y entiende cocina, Mármol 851. v6

SEÑORA se ofrece para medio día, con chico, de cinco meses, San Juan 458.

SIRVIENTA se ofrece para ciudad, sueldo reducido, Boedo 452.

SEÑORA SOLA, catalana, se ofrece para cocinera, Humberto I 2012.

SEÑORA joven se ofrece, medio día; Venezuela 1345.

SEÑORA se ofrece para trabajar medio día o 3 veces por semana, Chile 715.

Señora FORMAL, se ofrece, con chica de 14 años, Moreno 364.

SIRVIENTA con retiro, se ofrece, sabe cocinar, Belgrano 1217, al fondo.

SE OFRECE sirvienta por medio día; calle Montevideo 1032.

SEÑORA se ofrece para lavar, de 2 a 7, tres veces por semana, Alsina 1349.

Señorita SE OFRECE para poco trabajo, preguntar M. D., Santa Fe 1140, dep. 5.

SEÑORA se ofrece para señora o señorita sola, Rodríguez Peña 122.

SEÑORA se ofrece para trabajar por horas o medios días; Defensa 819, p. 3.

SIRVIENTA formal se ofrece; San Juan 153, pieza 12.

SIRVIENTA SE OFRECE CON CHICA de 2 años, con o sin pieza, Lavalle 2418.

SIRVIENTA, se ofrece, entiende mucho de cocina, Corrientes 1365, pieza No. 42.

SIRVIENTA se ofrece, para matrimonio solo, Cevallos 1148.

SIRVIENTA se ofrece, para todo trabajo, entiende cocina, Gascón 98.

SIRVIENTA se ofrece, sabe zurcir, sin cama, señora sola, Corrientes 1365.

SE OFRECE mucama, para pensión o restaurant, Corrientes 1365, pieza 13.

SIRVIENTA para todo menos cocina, se ofrece, Montes de Oca 799. v5

SE OFRECE sirvienta, entiende algo de cocina, Sarmiento 1524.

SE OFRECE lavandera, calle Azcuénaga 746.

SE OFRECE chica de 14 años, presentada por sus padres, Defensa 847.

SE OFRECE mujer para lavado y planchado, por día, o por mes, Chile 536, pza. 5

SIRVIENTA general, se of., con chica de 4 años, Uspallata 2435. v6

SE OFRECE ama a biberón, calle Cochabamba 3888.

SE OFRECE dos hermanas, cocinera y mucama, coc. sencilla; Venezuela 1350. v5

SEÑORA se ofrece, todo trabajo, por la tarde, Garay 2269, pieza 30.

SE OFRECE señora con niña, para todo trabajo, Montes de Oca 2266.

SE OFRECE UNA mucama, calle Paraguay 1465.

SIRVIENTA se ofrece, 40 a 45 $, menos cocinar, Gutiérrez 2631. v5

SIRVIENTA se ofrece, con recomendación, Pueyrredón 1561.

SEÑORA, se ofrece para tomar a su cuidado 1 ó 2 niñitos, Malabia 2177, Pmo. v4

Señora FORMAL, se ofrece, con nene 3 años, sin pretensiones, O'Brien 1139. v4

SE OFRECEN mucama y cocinera, prácticas, provincianas, Chile 2038. v4

SEÑORA se of. para criar niños, con biberón, Chile 1562. v4

SIRVIENTA se ofrece, recién venida, La Paz 639. v4

SEÑORA se ofrece, con chico de 12 años, Alberti 765. v4

SIRVIENTA se ofrece para todo trabajo, medio día, C. Calvo 2142, p. 11. v4

SIRVIENTA joven por 1/2 día, se ofrece, Humberto I 868, p. 4. v4

SIRVIENTA se ofrece para todo trabajo, San José 1245. v4

SE OFRECE mujer para trabajar por día, Arenales 2366. v4

SIRVIENTA se ofrece, por medio día, calle Perú 1423. v4

SE OFRECE una mucama, catalana, calle Humberto I 2002. v4

SIRVIENTA para corta familia, con retiro se ofrece; Herrera 743. v4

SIRVIENTA para todo trabajo, corta familia, Sarmiento 2611, dto. 2. v4

SEÑORA se ofrece para matrimonio solo, Chacabuco 855. v4

SIRVIENTA, se ofrece, entiende de cocina, Areco 3925, V. Sarsfield. v4

SEÑORITA, dama de compañía, se ofrece, tiene piano, Rivadavia 2042, dep. 12. v6

Señora JOVEN SE OFRECE por medio día y por horas, Viel 424. v4

SE OFRECE ama para criar, leche abundante de un mes, Deán Funes 1623. v4

SE OFRECE COCINERA con un chico de 11 años, Amenábar 2456, Belgrano. v6

SEÑORA SE OFRECE PARA COCINA sencilla y otros quehaceres, con retiro, Zapiola 1026. v4

SEÑORA joven, se ofrece para cocina sencilla o todo trabajo corta familia, con retiro, Soler 4416. v4

SE OFRECE una señora p. limpieza medios días a lavado en casa de familia, Victoria 1530. v4

SEÑORA con nene de 2 años se ofrece para servicio de una o dos personas solas, Cevallos 532. v4

SEÑORA, se ofrece con o sin cama, familia distinguida, para lavar y planchar, México 1733. v4

STA. TUCUMANA, recién llegada, se ofrece para matrimonio, sueldo 35 a 40 $, Salta 1937. v4

SIRVIENTA se ofrece, para todo servicio, sale todos los domingos, tratar personalmente, Corrientes 3930. v4

SE OFRECE portero de 19 años para casa de departamentos, sabe su obligación, recomendado, Paraguay 1009. v4

SE OFRECE señora para matrimonio o corta familia, entiende de cocina sencilla, con retiro, Pavón 2226. v4

SEÑORA EDUCADA EN CAMBIO DE 3 horas diaria de servicio, desea pieza; 25 de Mayo 560.

SEÑORITA SERIA se ofrece para el cuidado de niños, entiende costura, b. informes, Av. Campana 2832.

SEÑORA SE OFRECE en cambio de pieza para matrimonio y pequeño sueldo. Tiene un nene, Centenera 1133.

SEÑORA se ofrece, para trabajo doméstico, lavar, planchar de 1 a 5 p. m., Hernandarias 1537.

SE OFRECE mucama joven para corta familia, sabe el inglés y castellano, San Juan 1655. v6

SEÑORA FORMAL, POR DIA SE OFRECE, cualquier trabajo o para lavar en su casa, Freire 2965, Belgrano. v5

SE OFRECE señora formal, argentina, para lavar o cocinar, por mes, Azcuénaga 327, pieza 3.

SIRVIENTA para corta familia, se ofrece, entiende de cocina, Chile 1913, pieza 7, con recomendación.

SIRVIENTA recién venida de Tucumán, se ofrece para mucama de piezas o comedor, Salta 1937. v6

Señora SE OFRECE, para lavar y planchar o mucama general, con retiro, con recomendación, San Martín 1146.

SEÑORA con un solo chico criaría criatura con biberón; calle Matorras 232, Caballito.

SIRVIENTA se ofrece para matrimonio solo, sabe bien su obligación; Paraguay 1382.

Señora SE OFRECE, para cuidar en casa 1 o 2 niños, de cualquier edad, San Salvador 5525. v6

SE OFRECE mucama para casa de pensión, con buenas recomendaciones, Moreno 951, dep. 4.

SE OFRECE señora de edad, poco trabajo, sin pretensiones, Sáenz Peña número 1009. v5

Señora, QUE SABE DE COCINA, se ofrece, para atender una o dos personas, Talcahuano 248.

SEÑORA se ofrece para corta familia, pequeño sueldo, en cambio de pieza para el marido, buenos inf. Larrea 742.

SE OFRECE señora para lavar, planchar y quehaceres, por día; C. Calvo 1821.

SE OFRECE UNA COCINERA con un chico de 4 años y para pequeños quehaceres, Presidente José Evaristo Uriburu 310, [illegible]

SERVICIO DOMESTICO OFRECIDO

SEÑORA anciana, se ofrece para casa de corta familia, Venezuela 2317.

SIRVIENTA, se ofrece, para todo servicio, corta familia, Tacuarí 1036.

SIRVIENTAS facilita, la Asociación Pío X, Coronel Díaz 1654, 8, a 12 y 2 a 5.

SIRVIENTA se ofrece para cocina sencilla o mucama de adentro, tratar Cochabamba 1165.

SIRVIENTA se ofrece para todo trabajo menos cocina, con retiro, Victoria No. 1033, Dto. 20.

SIRVIENTA PARA TODO TRABAJO, sin cocina, con recomendaciones se ofrece, Tucumán 1631.

SIRVIENTA joven, se ofrece con un nene de 3 años, sabe cocinar bien, Bolívar 1388.

SE OFRECE señora joven, para corta familia, con pieza y comida para el marido o dormir afuera; Pasco 353.

SEÑORA formal, se ofrece, para gobierno de casa de corta familia y una cocinera, buenas recomendaciones, Uruguay 869.

SIRVIENTA, se ofrece, para todo trabajo, calle Tucumán 342, con buenas recomendaciones, española.

SEÑORITA distinguida, para ayudar quehaceres, se ofrece, trato familiar; Carlos Pellegrini 1594.

SIRVIENTA se ofrece, prefiere para matrimonio solo, sabe de cocina; Alsina 3184.

SEÑORA se ofrece para criar un chico a biberón, da informes de haber criado otros, Paraná 744, pieza 32.

SE OFRECE señora joven, para todo trabajo, argentina, para corta familia, con retiro; Tres Cruces 2717, Devoto. v5

SE OFRECE ama de leche para criar un chico en casa o dar pecho por horas; Pichincha 2038.

SEÑORA española, se ofrece para lavar por día o por mes, sabe planchar y coser ropa blanca, Catamarca 1136. v5

SIRVIENTA se ofrece, con una chica de 2 años, tiene buenos informes, Fraga 94, Chacarita.

SEÑORA ITALIANA se ofrece servicio de corta familia, dando pieza y comida al marido, en cambio de sueldo, Directorio 2826.

SEÑORA muy seria, se ofrece para ama de llaves, dama de compañía o para hacerse cargo de casa de personas solas, Carlos Calvo 540, dep. 7.

SIRVIENTA vasca con un chico de 4 años, para quehaceres de casa y aprender de cocinera en casa matrimonio solo, se ofrece; Jujuy 1250. v5

SE OFRECE joven para portero, para casa particular o ascensorista, con buenas recomendaciones, Colón 470, 2o. piso, pieza 14.

SEÑORA italiana ofrécese, con nena de 4 años, para quehaceres de casa de persona seria o atender negocio, Paraná 682. v5

SE OFRECE señora, con niña de 13 años, ella para cocina y la chica para mucama corta familia, Carlos Calvo número 1788. v5

SEÑORA SE OFRECE CON HIJO DE 18 años, españoles, ella entiende de cocina, buenas recomendaciones, Rivadavia 3562. v4

SE OFRECE señora formal, para mucama, entiende costura, para matrimonio o corta flia.; no lava ni plancha, sueldo de 45 a 50 $, Juncal 2844. v4

SE OFRECE una chica de 9 años, para mandaditos, en casa donde haya otro servicio, tratar con los padres, Melo 2784, atras del Hospital Rivadavia. v4

SE OFRECE lavandera y planchadora, buenas recomendaciones, trabaja en su casa por cuenta o personalmente, Hoimberg 5546, V. Urquiza. v4

SEÑORA se ofrece, cocina sencilla y otros quehaceres, corta familia, pieza, comida marido, sin hijos, él trabajará adentro o afuera, recomendaciones, por carta R. Valle Velasco 972. v6

SE OFRECE MATRIMONIO vasco español, de 26 años de edad, ella cocinera y él cualquier trabajo de agricultura, ciudad o campo, dirigirse por carta, Rivera Indarte 484, Flores.

SE OFRECE UN MATRIMONIO con nena de 3 años para cuidar casa y quehaceres de la señora en cambio de pieza y pequeño sueldo, él trabaja afuera; Sarmiento 2937.

Señora JOVEN, con nenita de año y medio, se ofrece, a familia distinguida, muy práctica en cocina y planchado, recomendaciones a satisfacción; con o sin cama, sueldo 45 a 50 $; por carta únicamente, señora A. S. de C., Directorio 2912.

SEÑORA distinguida con nena de 5 años, desea acompañar a señora o matrimonio respetable, para ayudar en pequeños quehaceres, sin pretensiones, da y exige referencias, dirigirse a Córdoba 2381. v4

SEÑORITA SE OFRECE para algunos quehaceres domésticos y como dama de compañía, o de lo contrario para atender niños, dirigirse por carta Cayena 76, Unión Telefónica 1962, Flores. v4

SEÑORA CON BUENOS INFORMES, italiana, habla francés y castellano, se ofrece para acompañar familia a Europa, para niñera o mucama, por carta o personalmente, General Daniel Cerri 1412, Barracas. v5

SEÑORITA joven, activa y seria, desea ocuparse en casa de matrimonio solo o de corta familia, como compañía y quehaceres de adentro, dirigirse personalmente o por carta a Lacar 3073, V. Devoto, bajarse en Talar. v4

SEÑORA formal, con chico de año y medio se ofrece para familia distinguida, muy práctica en los quehaceres domésticos y en particular cocina y planchado, con o sin retiro, recomendaciones a satisfacción. Por carta únicamente Directorio 2912. v4

UN JOVEN italiano de 23 años se ofrece de portero, sabe bien su obligación y manejar Ford, Av. Alvear 1419. v4

TIA Y SOBRINA, DE 20 Y 14 años, se ofrecen, para cocinera y trabajos domésticos, 50 y 25 $, México 962, pieza 14, por carta.

VASCO, hombre formal con inmejorables referencias se ofrece para cualquier ocupación, sabe de cocina; México 1833. v6

FERROCARRILES

FERRO-CARRIL CENTRAL ARGENTINO. Se avisa al público que regirán nuevas tarifas para papas, batatas, camotes, carbón de leña, cueros y lana, desde el 8 de abril (actual) para leña desde el 15 de abril. Desde la misma fecha la tarifa para cargas y animales en pie será por zonas, C. H. Pearson-Gerente. v15

FERROCARRIL DE BUENOS AIRES AL Pacífico.— Aviso No. 156. Tarifas para animales en pie. Se avisa al público que desde el 10 de mayo próximo serán aforadas con el 70 o/o de las tarifas de jaulas de 4 ejes las pequeñas consignaciones de hacienda que hasta ahora se aforaban con el 50 o/o de las tarifas mencionadas.—Harry Usher, administrador general. Buenos Aires, 1o. de abril de 1919. v30

LICITACIONES

CONSEJO NACIONAL DE EDUCACION— Llámase a licitación pública por el término de treinta días para las obras de construcción de veredas y parte de las reparaciones del edificio fiscal escolar calle Franklin 1836, de acuerdo con los planos, bases y pliegos de condiciones preparados por la Dirección Gral. de Arquitectura que podrán consultar los interesados todos los días hábiles de 12 a 6 p. m., con excepción de los sábados que lo harán de 8 a 12 m. La apertura de las propuestas que deberán ser presentadas a máquina por duplicado, en un todo de acuerdo con lo establecido por las leyes de Sellos y Contabilidad y Obras Públicas, tendrá lugar el día 22 de abril próximo a las 3 p. m.—El secretario general. v22

MINISTERIO DE MARINA—DIRECCION General Administrativa, P. Colón y Brasil.—Llámase a presentación de propuestas para el fletamiento por entero, del transporte nacional Guardia Nacional, con destino a Norte América, para el día viernes 4 de abril próximo, a las 3 p. m. Por datos, planos del buque, etc. ocurrir a la Div. Compras. v4

MINISTERIO DE GUERRA.—Dirección de Administración.—Licitación.—Llámase a licitación pública para el día 8 de abril próximo a las 3 p. m. para la provisión de las diversas tarjetas para la clasificación del personal de reserva, guardia nacional y territorial, que necesita la D. G. P. y que no fueron adjudicadas en la licitación celebrada el 25 de febrero próximo pasado. Por datos y pliegos de condiciones, dirigirse a la IV División de esta Dirección General de Administración, Paseo Colón No. 1407, cualquier día hábil de 9 a. m. a 6 p. m.—Fdo. Claudio Rosales; coronel secretario interino. v8

OBRAS SANITARIAS DE LA NACION— Se llama a licitación para la provisión de (9.700) nueve mil setecientas toneladas de cemento portland de marca aprobada, de acuerdo con el pliego de condiciones que los interesados pueden consultar en la Dirección Técnica, calle Charcas 1840, todos los días hábiles de 1 a 5 p. m. Las propuestas deberán presentarse en la secretaría de la Dirección de las Obras Sanitarias de la Nación, y serán abiertas el 3 de mayo de 1919 a las 4 p. m. en presencia de los interesados que concurran al acto.—Buenos Aires, 3 de abril de 1919.—José I. Gil, secretario. v12

NAVEGACION

SE AVISA A LOS INTERESADOS que las cargas de los vapores "Dupleix", "Amiral Troude", "Amiral Rigault de Genouilly", "Belle Isle", "Malte", "Ceylan" y "Amiral Sallandrouse de Lamornaix", que fueron trasbordadas en Montevideo, vienen a Buenos Aires por el vapor "Amiral Jaureguiberry", llegado hoy a este puerto, el que conduce también su propia carga.—P. Taillouarne, agente general, Cangallo 315. v4

VAPOR NORTEAMERICANO "William A. McKenney".—A los efectos que hubiere lugar, se pone en conocimiento de los consignatarios de las mercaderías a bordo de dicho vapor, que en vista de la situación anormal por que atraviesan las operaciones portuarias, las mercaderías con conducta para Buenos Aires han sido descargadas en el puerto de Montevideo, dejando a salvo todos los derechos y reservas legales que competen de acuerdo con las cláusulas de los conocimientos respectivos. Se les hace saber al propio tiempo que las mercaderías, descargadas en Montevideo, han sido aseguradas contra incendio por cuenta de quien corresponda.—Dodero Hermanos, Ltda., agentes, 25 de Mayo [illegible] v11

NAVEGACION

COMPAÑIA ARGENTINA DE NAVEGACION (Nicolás Mihanovich Ltda.) Por informes y pasajes 25 de Mayo 199 esq. Cangallo. perm.

VAPORES "HIGHLAND STAR", "Highland Loch" y "Highland Glen"; revisación de mercaderías tendrá lugar los días 4, 5 y 7 del cte., de 8.30 a 10.30 a. m., en el dique 4, sección 4a., no se revisará sin factura original. H. W. Nelson Ld., agentes. v5

BANCOS Y COMPAÑIAS ANONIMAS

AMERICA-COMPAÑIA ARGENTINA DE Seguros. Los señores Accionistas de esta compañía, podrán presentar sus acciones en la Dirección General, calle San Martín 232, desde la fecha, para percibir el dividendo acordado por la Asamblea General de Accionistas celebrada el día 28 del corriente y al mismo tiempo se les canjearán sus acciones por títulos nuevos (al portador) de igual serie y valor, conforme a lo dispuesto por el Directorio en su sesión del 31 de enero de 1919. Horas de pago: de 2 a 5 p. m., sábados de 10 a 12 m. Buenos Aires, marzo 31 de 1919. Enrique Schindler, Director General. v5

BANCO ESPAÑOL DEL RIO DE LA PLATA.—Casa matriz en Buenos Aires: Reconquista 200.

Capital suscripto	$ m|n.	100.000.000.—
Capital realizado	" "	98.392.640.—
Fondo de reserva	" "	48.603.084.84
Prima a cobrar	" "	964.476.—

SUCURSALES

En el exterior: Barcelona, Bilbao, Coruña, Génova, Hamburgo, Londres, Madrid, Montevideo, París, Río de Janeiro, San Sebastián, Valencia y Vigo.

En el interior: Adolfo Alsina, Bahía Blanca, Balcarce, Bartolomé Mitre, Córdoba, Dolores, La Plata, Lincoln, Lomas de Zamora, Mar del Plata, Mendoza, Mercedes (Buenos Aires), Nueve de Julio, Pehuajó, con una agencia, Salta, Salliqueló, San Juan, San Nicolás, San Pedro, Santa Fe, Santiago del Estero, Tres Arroyos y Tucumán.

AGENCIAS EN LA CAPITAL

Número 1, Pueyrredón 185; núm. 2, Almirante Brown 1201; núm. 3, Vieytes 2000; núm. 4, Cabildo 2027; núm. 5, Santa Fe 2201; núm. 6, Corrientes y Anchorena; número 7, Entre Ríos 1145; núm. 8, Rivadavia 6902; núm. 9, Bernardo de Irigoyen 364; núm. 10, Bernardo de Irigoyen 1600.

Corresponsales directos en todos los países.

ABONA:

En cuenta corriente	Sin interés
A 30 días	1 1/2 %
A 60 días	2 %
A 90 días	3 %
A 6 meses	4 %
A mayor plazo	Conven.
Depósitos en Caja de Ahorros desde 10 $ hasta 20.000 m|n., después de 60 días	4 %

COBRA:

En cuenta corriente	8 %
Descuentos generales	Conven.

El Banco se ocupa de toda clase de operaciones bancarias en general.—Buenos Aires, junio 28 de 1918.—Joaquín Herrandis, gerente general 1p

THE NATIONAL CITY BANC OF NEW York.—Establecido en 1812. Capital y reserva: $ 75.000.000 oro amer. Sucursales: Buenos Aires; Uruguay, Montevideo; Brasil: Río de Janeiro, Sao Paulo, Santos y Bahía; Chile: Valparaíso y Santiago; Cuba: Habana, Santiago y San Juan de Puerto Rico; Venezuela: Caracas; Italia: Génova; Rusia: Petrograd y Moscú. La casa matriz garantiza las operaciones de las sucursales.—34 San Martín 34.

LA PRENSA

Buenos Aires, abril 4 de 1919

LOS ARRENDAMIENTOS EN LAS ZONAS AGRICOLAS

Los agricultores se quejan de los arrendamientos de las tierras que ocupan, por considerar demasiado alto su precio: unos piden prórrogas, otros modificaciones, y no faltan los que gritan, "¡Abajo los arrendamientos!", sin que se explique lo que lleva en su entraña este grito.

Examinemos la cuestión:

Los arrendamientos en las zonas agrícolas varían mucho, según la calidad de la tierra, su mayor o menor distancia de las estaciones ferroviarias y de los puntos de exportación, su extensión y régimen de lluvias y, finalmente, según el destino que el propietario de la tierra piense darle definitivamente a ella. Esto último que acabamos de consignar, del destino ulterior que el propietario piense darle a su tierra, parecerá extraño a los que todavía no se hayan dado cuenta de que la agricultura, entre nosotros, no es un trabajo perfectamente estable, y que existen muchos terratenientes que subdividen su propiedad en chacras y las arriendan a agricultores, por un período de tiempo que oscila entre uno y cuatro años, con el propósito firme de destinarla, después, a establecimiento ganadero, con prados artificiales para engorde y procreación de ganados refinados. La agricultura, en esos casos y campos, es sencillamente un régimen de transición, un medio de preparar y refinar la tierra para hacerla servir a explotaciones, generalmente consideradas, más proficuas y seguras.

Por ese uso de la tierra, la palabra "latifundio", tan usada en propagandas políticas y sociales, no tiene, entre nosotros, su significado histórico: es aquí una extensión grande de terreno perteneciente a un solo propietario, pero no una extensión sustraída a la actividad general del trabajo y, por consiguiente, a la riqueza colectiva. La verdad más importante es que se trabaja y se produce riqueza colectiva en esa extensión de tierra. Evidentemente, hay una notable diferencia entre estos latifundios argentinos, que son campos de trabajo, y aquellos de los príncipes y aristócratas y burgueses adinerados de Europa, que destinan sus extensas propiedades rurales a parques de caza y divertimientos privados, mientras los labriegos de la comarca emigran a lejanos países, por no encontrar tierras donde sembrar y trabajar.

Al país le conviene, efectivamente, la mayor subdivisión de la tierra; pero le conviene también el apogeo de la industria ganadera, fundamento inconmovible de la riqueza nacional. Por otra parte, el régimen de la tierra, en cuanto a la trasmisión hereditaria, es un factor decisivo que contribuye, inevitablemente, a la subdivisión constante de las grandes propiedades rurales. Debemos consignar también aquí, que es una tendencia vigorosa la de refundir extensiones anteriormente subdivididas, en una sola propiedad, como se ve especialmente en Santa Fe y en el Sur de Córdoba, donde muchos colonos que empezaron su trabajo en una chacra de cien hectáreas fueron, gradualmente, adquiriendo las chacras vecinas, hasta formar con ellas una sola propiedad, destinándola a la ganadería o a trabajos mixtos. La ganadería seduce y atrae a los agricultores que han formado un capital, porque la mayoría de éstos, cuando inmigraron no eran agricultores de profesión, y a medida que se enriquecen evolucionan hasta alcanzar la posición de "estancieros".

Apuntamos someramente estas cuestiones, porque conviene advertir que el problema general agrario es muy complejo, y no admite en el punto de los arrendamientos, solución reducida a decretos que pretendiesen obrar como el clásico corte del niño, ante la verdadera madre, del juicio salomónico.

En las zonas agrícolas de la República existen tres clases de arrendatarios: el que arrienda la tierra y paga al propietario de ella, el precio convenido semestral o anualmente, en dinero contante: el que arrienda a un tanto por ciento de la cosecha, poniendo él los útiles del trabajo y las semillas: el que arrienda, comprometiéndose a entregar el 50 por ciento de la cosecha más la semilla, pagando en partes iguales los gastos de recolección, bolsa y trilla.

Los dos tipos primeros de arrendatarios corresponden a pequeños capitalistas; el primero tiene útiles, semillas, etc., y paga en dinero su arrendamiento: el segundo tiene también útiles de trabajo y semillas, pero arrienda comprometiéndose a entregar el 25 o el 30 por ciento de la cosecha, y en los términos especificados en cada contrato.

El tipo tercero, que no tiene sino su trabajo, y recibe todo lo demás, útiles, caballos, semillas, etc., se llama generalmente "mediero".

La mayoría de los agricultores en las zonas agrícolas está formada por el arrendatario a un tanto por ciento de la cosecha, o sea por el agricultor del segundo tipo apuntado más arriba. Los protestantes en la actualidad, los mayores agitadores y si se quiere, los que amenazan con la huelga, pertenecen a ese número de arrendatarios a tanto por ciento, que consideramos pequeños capitalistas.

En general, los contratos de arrendamiento en dinero se hacen previo cálculo del valor del campo, y representan un interés del 10 por ciento del valor real de la propiedad. Los contratos de arrendamientos por un tanto por ciento de la cosecha, más que por el valor real del campo, se rigen por la oferta y la demanda de chacras en la zona agrícola, y de acuerdo con esa ley, se paga desde un 20 a un 35 por ciento, según la distancia de los mercados de venta, de las estaciones ferroviarias, y según la aptitud del terreno para la agricultura.

La dificultad de estos contratos no radica precisamente en el precio de la tierra, que resulta según el tanto por ciento estipulado (desde 20 por ciento a 35 por ciento), sino más bien en las obligaciones y en la forma de pago que, prácticamente, aumenta el tanto por ciento como vamos a demostrarlo someramente. En esos contratos se estipula, por ejemplo, que los arrendatarios entreguen los granos del tanto por ciento que corresponde al propietario de la tierra, "en bolsa nueva y el grano seco, limpio, de buena calidad, condición de exportación y puesto en la estación del ferrocarril", o en un determinado galpón. Es decir que el agricultor arrendatario debe entregar el mejor grano que cosechó en la chacra, quedándose con el de peor calidad, y, por consiguiente, con el que no presenta las mejores condiciones de venta.

En general, son los propietarios mismos o sus administradores y encargados, los que hacen en la chacra la elección del mejor grano, cobrándose el arrendamiento. Lo más lógico sería que el arrendamiento fuese pagado con el grano cosechado, superior e inferior, desde que es el que se produjo en la tierra arrendada. La selección la haría cada parte, en su porción, corriendo con los gastos de la operación especial y con la deficiencia de calidad de los granos. Esto sería lo más lógico, porque de otra manera un arrendamiento al 25 por ciento de la cosecha, con aquellas obligaciones ya apuntadas y que significan recargo de gastos para el agricultor, representa un arrendamiento de 35 o de 45 por ciento, por la bolsa nueva, la selección de granos y el gasto de acarreo.

Estos contratos no tienen nunca una duración mayor de tres años, de tal manera que si el agricultor arrienda una tierra virgen, tiene que abandonarla cuando esa misma tierra ha adquirido mayor aptitud de producción. Es decir, tiene que someterse al desalojamiento o a firmar nuevo contrato, seguramente con un aumento en el precio.

Es este un punto delicadísimo del problema agrario, sobre el cual afirman sus reclamaciones los arrendatarios por el tanto por ciento. ¿Cómo lo resolvería el Ejecutivo o la ecuanimidad del Presidente, por medio de un acto de gobierno, tal como lo ha prometido el Ministro de Agricultura? El contrato es ley de las partes, y además está subordinado al interés que señala o determina la oferta y la demanda en la zona agrícola.

El Ejecutivo bien inspirado, y, sobre todo, bien informado, debería conocer la nómina de arrendatarios y de propietarios de cada zona agitada, y auspiciar en reuniones públicas entre aquéllos, las modificaciones previamente estudiadas. Esto serviría después como antecedente para el estudio legislativo que el Congreso tendría que hacer, porque estos puntos son materia de leyes.

Mientras se suceden años buenos, el agricultor no repara en los precios fijados en los contratos; pero en los malos años, se levantan las voces con tono amenazador. Los dos años últimos no fueron buenos en cuanto a la liquidación final de precios, y el de la cosecha reciente, aún hoy no se puede decir cómo será, en definitiva, en cuanto al mismo punto. A esto debe agregarse que los artículos de las provisiones comerciales vienen elevando sus precios de año en año, con lo que la vida del trabajador de la tierra, se encarece enormemente.

Por otra parte, el propietario de la tierra no hace causa común, en ningún caso, con su arrendatario: se limita a cobrar y a menudo a embargar el precio del arrendamiento, y lo mismo proceden los comerciantes, entre los cuales existen muchos que dedican capitales a la explotación agrícola, arrendando extensiones de tierra que luego subarriendan a colonos por el tanto por ciento, o a medieros, adelantándoles también los víveres para el año.

En resumen, el precio del arrendamiento de campos por el tanto por ciento, no tiene en general mayor importancia, porque en las zonas agrícolas del país existen campos a todos los precios ya que éstos se rigen por la ley de la oferta y la demanda: lo esencial es, la o las condiciones o cláusulas de los contratos, y el abandono del propietario que no presta a su arrendatario ayuda material ni moral alguna a los efectos del crédito que suelen éstos pedir para los trabajos de recolección, trilla y compra de bolsas. Los propietarios que prestan esa ayuda a sus colonos, recomendándolos a las instituciones bancarias o facilitándoles recursos directamente, suman un reducido número en las zonas agrícolas.

Vamos a mostrar ahora, lo que significa en dinero, un arrendamiento al tanto por ciento. Tomaremos como base un campo de 100 cuadras arrendado al 25 por ciento de la cosecha, y le calcularemos un rendimiento de 10 quintales por cuadra, término medio, en un ciclo de cinco años. El colono tendrá que gastar en roturación, siembra, recolección, bolsa y trilla y otros gastos, de 5 a 6.000 pesos, según los precios corrientes en las zonas santafecinas y cordobesas. Con el rendimiento de 10 quintales por cuadra, el colono habrá cosechado 1.000 quintales de trigo, de los cuales descontará el 25 por ciento del arrendamiento, o sea 250 quintales, quedándole en propiedad 750 quintales. Como el colono se obliga a entregar el mejor trigo cosechado, puede calcularse que en épocas relativamente normales, el trigo de los 750 quintales es vendido a $ 10, lo que da una utilidad bruta de 7.500 pesos. De esa utilidad bruta debemos restar 5 a 6.000 pesos de gastos del año; realizada la venta dejará al colono una utilidad líquida de 1.500 a 2.500 pesos, lo que representa una mensualidad, en unos casos, de 220 más o menos, y en otro menor de 150 pesos. Debe tenerse presente, que no comprendemos en estos cálculos, el valor de los útiles del trabajo, labranza, caballada y otros, ni su prudente amortización.

El propietario, en cambio, retirará como utilidad por las 100 cuadras del campo arrendado, 250 quintales de trigo de primera calidad, el que, vendido a 11.50 pesos el quintal, representa un producto líquido de pesos 2.875, o sea, 28.75 pesos por cuadra. El precio de la cuadra de campo en las zonas agrícolas está valuado, a los fines de la contribución directa, entre 210 y 230 pesos, lo que quiere decir que un propietario con un capital de 210 o 230 pesos, más o menos, saca una utilidad líquida de 28.75 pesos por año. Hay, pues, un margen de buena acción que deben llenar los propietarios en circunstancias tan duras como las actuales; pero esta acción, desde luego, no se impondrá con decretos, sino como ya lo hemos dicho, provocando la armonía entre las partes.

CONGRESO

CAMARA DE SENADORES

SOBRE EL CONVENIO CON LOS ALIADOS

Sanción de un duodécimo

JUBILACION DE FERROVIARIOS

Se sanciona el despacho con modificaciones

A las 4.30 se reunió ayer el Senado, constituído en tribunal para conocer un escrito en que el defensor del juez del Chubut, doctor Arroyo, solicita se recabe, de diversas oficinas del referido territorio y de la Cámara Federal de La Plata, la remisión de diversos documentos que pueden dar fe como elementos de prueba.

Leído el documento en cuestión, y después que el senador Melo manifiesta que en nada se perjudicaría la defensa del acusado si el defensor indicara cuáles son las piezas que solicita para que de ellas se saque testimonio, la Cámara aprueba el siguiente auto: "Admítese la prueba ofrecida, agregándose las piezas y documentos presentados y despachándose los oficios que se solicitan en los ocho primeros, con las inserciones necesarias. En cuanto a lo pedido en el número nueve, solicítense los testimonios que sean pertinentes a propuesta de la defensa".

—Con esto queda levantada la sesión en tribunal, y se pasa a sesión legislativa.

El secretario da lectura al mensaje en que el Poder Ejecutivo urge la sanción del proyecto aprobatorio del convenio con los aliados, y que ya publicamos.

Señor Villanueva — Yo desearía que la comisión de hacienda explicara lo que ha pasado acerca de este asunto, en vista del reproche de falta de diligencia que nos hace el Poder Ejecutivo.

Señor Torino — El 26 de febrero vino sancionado por la Cámara de Diputados el proyecto de ley referente al convenio con los aliados. Dos días después fué a la comisión, que en la misma fecha se integró porque estaba completamente en acefalía. Desde ese día hasta aquel en que la comisión se expidió, no hubo un día —porque hasta en alguno feriado nos hemos reunido— que no le hayamos dedicado cuatro, seis y hasta ocho horas de labor. Los ministros del Poder Ejecutivo han concurrido en distintas ocasiones, a invitación de la comisión a suministrar datos ilustrativos de la cuestión. Por consiguiente, el Poder Ejecutivo ha estado, por intermedio de sus ministros, en conocimiento de la labor realizada por la comisión de hacienda; y puedo asegurar que por mucho que hayan trabajado las diversas comisiones de este cuerpo, por laboriosas que hayan sido sus tareas, ninguna ha superado a la labor que ha tenido la comisión de hacienda. En consecuencia, la comisión no se da por apercibida de ese mensaje, porque lo encuentra inconsistente, y lamenta que el Poder Ejecutivo haya caído en la debilidad de producirlo y de enviarlo al Senado.

Señor Villanueva — Yo creo que tan urgente o más urgente que este asunto es la cuestión de la huelga portuaria, que desde hace tanto tiempo mantiene el Poder Ejecutivo sin solución.

Tengo en mi poder y la he hecho conocer a varios senadores, una nota que me han pasado las grandes casas importadoras, haciéndome ver la diferencia enorme que hay entre el movimiento comercial del año anterior y el de este año por causa de esta huelga. Además, las mercaderías y productos consignados a esta plaza, han tenido que ser descargados en Montevideo, con el consiguiente perjuicio para nuestro comercio.

De manera que el único que está en mora es el Poder Ejecutivo que no allana y resuelve la cuestión del puerto.

Uno de los ministros firmantes del arreglo me ha asegurado que para ellos es más importante que los arreglos haber abierto el puerto para el comercio y la exportación.

PRESUPUESTO

Se lee el proyecto de ley en revisión prorrogando hasta el 31 de mayo del corriente año las leyes de gastos y las impositivas.

Señor Villanueva — Hace moción de que el asunto se trate sobre tablas.

—Afirmativa.

Señor Villanueva — Propone que se vote un solo duodécimo, en vista de que la Cámara de Diputados ya ha empezado a tratar el presupuesto y la ley de patentes.

—Se vota si se aprueba un solo duodécimo y resulta afirmativa.

CONVENIO CON LOS ALIADOS

Señor Villanueva — Solicita que se dé lectura a un pliego de preguntas destinadas a la comisión de hacienda, para que ésta pida datos al Poder Ejecutivo.

Señor Linares — Piensa que sería más pertinente que la Cámara se dirigiera al Poder Ejecutivo, pidiendo esos informes.

Señor Villanueva — Cree más expeditivo que lo haga la comisión de hacienda.

Señor del Valle Iberlucea — El Poder Ejecutivo está acostumbrado a no contestar las notas que se le dirigen en ese sentido; así lo ha hecho con la referente a los gastos reservados de la policía, que le envió la comisión de cuentas.

—Se lee el pliego de preguntas, que dice así:

Cuál es el estado actual de la Caja de Conversión, emisión en circulación, existencia de oro en la caja y en las legaciones, expresando cuanto hay en cada una de ellas.

Qué saldo queda impago del préstamo anterior a Inglaterra y Francia: Ley 10350.

A cuánto asciende el monto total de la deuda flotante o sea préstamos a corto plazo en el país y en el exterior, incluyendo lo que se adeuda al Banco de la Nación por la ley 10251.

Cuánto debe el gobierno al Banco de la Nación en cuenta corriente.

Cuál ha sido el déficit de los ejercicios administrativos de 1916, 1917 y 1918.

Existencia actual, cálculo aproximado de cereales para exportar de la pasada y de la presente cosecha.

A qué cantidad de toneladas llegaron los permisos de exportación de la cosecha anterior 17|18 y para qué país fueron dados.

Qué suma total tiene prestada el Banco de la Nación en prenda agraria sobre cereales, expresadas las diversas variedades de éstos.

Qué suma de títulos de deuda ha vendido el gobierno desde el 12 de octubre de 1916, de las emisiones autorizadas para las obras de salubridad, construcción de cuarteles y leyes de presupuesto.

Señor González — En su opinión, debe ser el Senado quien solicite del Poder Ejecutivo esos informes.

Señor Villanueva — Acepta la modificación.

—Se vota el pliego en forma de minuta al Poder Ejecutivo y es aprobado. Se fija la sesión de mañana para tratar el asunto.

JUBILACION DE FERROVIARIOS

Ocupa su banca el Ministro de Obras Públicas.

Señor del Valle Iberlucea — Hace moción de que el Senado se declare en sesión permanente hasta terminar la consideración del proyecto sobre jubilación de ferroviarios.

—Afirmativa.

—Se lee el artículo 18 con las modificaciones aceptadas por la comisión. Es el siguiente:

Corresponde la jubilación ordinaria, dentro de las condiciones establecidas en el artículo anterior.

Íntegra: al empleado u obrero que habiendo prestado 30 años de servicios como mínimo, tenga 50 años de edad.

Reducción en un [illegible] por ciento [illegible]

...le u obrero que habiendo pres... años de servicios como mínimo ... de 45 y menos de 50 años ... y desee jubilarse.

A moción del señor del Valle Iberlucea, la votación se hace nominal, con el siguiente resultado:

Votan por la afirmativa los señores ... Iturbe, García, Castellanos, Vega, González, Mendoza, Roca, ... Irigoyen, Villanueva, Estévez, ... Alcorta.

Por la negativa los señores Echagüe, ... Zabala y Posse.

Queda aprobado el artículo.

Sin observación se aprueban los artículos 19, 20 y 21.

El artículo 22 se aprueba así:

Los empleados u obreros que tenien... de menos de 10 años de servicios al... cincuenta años de edad y de... retirarse, tendrán derecho a una indemnización igual a las sumas aportadas por ellos al fondo de la caja.

En ningún caso se calcularán los intereses con posterioridad a la fecha del retiro.

Se aprueban los artículos 24, 25, 26, 27, 28 y 29.

El artículo 30 se aprueba en esta forma:

Unicamente los que hayan obtenido jubilación ordinaria podrán volver al servicio ferroviario. En este caso, el jubilado cesará en el goce de la jubilación, y percibirá solamente el sueldo asignado al nuevo empleo. Abandonado éste, volverá al goce de la jubilación, sin que pueda interponer reclamación alguna para que le sea aumentada, por cuya causa no se le exigirá los aportes establecidos en el artículo 7, con relación al nuevo empleo.

Sin observación se aprueban los artículos 31 y 32.

Como artículo nuevo que pasa a ser 33, apruébase el siguiente, propuesto por el senador Zabala.

El empleado u obrero que no tuviera familia que sostener, que hubiera llenado las condiciones exigidas para tener derecho a ser jubilado y que antes de serlo fuera destituído por mal desempeño de los deberes de su cargo o abuso de bebidas alcohólicas durante el ejercicio del mismo o condenado por sentencia judicial por delito que haya merecido pena de presidio o penitenciaría, no será jubilado, pero se le devolverá el importe de los descuentos hechos a su sueldo siempre que no hubiera lugar a aplicarlos a la indemnización civil por daños causados.

En caso de no tener familia que sostener, no se devolverá al penado el importe del descuento hecho a sus sueldos, pero gozará la pensión que corresponda a la jubilación perdida, la persona que tenga derecho a ella, con arreglo a esta ley.

La circunstancia de la destitución deberá ser comprobada en el expediente ante el directorio de la Caja, que se promueva en cada caso, con sujeción a los reglamentos que el P. E. deberá dictar al efecto.

El inciso tercero del artículo 33 se aprueba así: "El derecho para pedir la jubilación se extingue a los cinco años, a contar desde el día en que dejó el servicio".

Apruébase el artículo 34.

El artículo 35 se aprueba así: "La conmutación o el indulto no harán renacer los derechos perdidos como consecuencia de lo dispuesto en esta ley".

El 36 se aprueba en esta forma: "No podrá reclamar su jubilación el que tenga causa criminal pendiente sobre su persona".

El artículo 37 se aprueba así:

En los mismos casos en que con arreglo a esta ley haya derecho a gozar de jubilación y ocurra el fallecimiento del empleado u obrero, tendrán derecho a pedir pensión en la proporción y condiciones establecidas en este capítulo: la viuda, viudo inválido, los hijos o en su defecto los padres, y a falta de éstos las hermanas solteras del causante hasta la edad 22 años o mayores de edad incapacitados para el trabajo.

Si el fallecido hubiese sido ya jubilado, las personas enumeradas en el párrafo anterior tendrán derecho a pensión en las condiciones establecidas en los artículos siguientes, sin más trámite que el de justificar su personería, acreditar la existencia de la jubilación de conformidad a esta ley y observar los requisitos por ella establecidos.

El artículo 38 se aprueba en estos términos: "El derecho a gozar de la pensión corresponderá desde el día del fallecimiento del causante y se otorgará en la forma y orden siguiente: primero, a la viuda y viudo incapacitados para el trabajo, en concurrencia con los hijos".

Se aprueban los artículos siguientes hasta el 45, inclusive.

El artículo 46 queda así:

El derecho de la pensión se extingue:

Para el viudo o viuda o viudo inválido, o madre cuando contrajera nuevas nupcias.

Para los hijos o hermanas solteras desde que contraigan matrimonio.

En general por vida deshonesta, vagancia o por domiciliarse en el extranjero sin permiso previo del Congreso.

Artículo 48:

Los empleados y obreros que con anterioridad al vigor de esta ley y a partir del 1.o de enero de 1913 hubiesen sido destituídos por causas no previstas en esta ley, tendrán derecho a los beneficios que ella acuerda, con un 10 por ciento de descuento.

En las mismas condiciones podrán obtener pensión las personas a que se refiere el artículo 37 y también cuando los causantes hubiesen fallecido con posterioridad al 1.o de enero de 1913 y antes de la promulgación de esta ley.

Se aprueban los demás artículos hasta el 52, que se modifica en esta forma:

Las jubilaciones y pensiones son inembargables e inalienables. Será nula toda venta, cesión o constitución de derechos que recaigan sobre ellas y que impida su libre disposición por el titular de la misma.

Apruébanse los restantes artículos hasta el 58. Este con algunas modificaciones.

Se reconsidera el artículo 2º, al que se le hace el siguiente agregado.

Quedan también comprendidos en las disposiciones de esta ley.

Los empleados y obreros del alambre carril de Chilecito a La Mexicana.

Los empleados de confitería, debiendo computárseles los servicios prestados bajo la dependencia de compañías arrendatarias de las empresas.

El último artículo queda en la siguiente forma:

Derógase toda disposición de otras leyes que se opongan a la presente.

Señor del Valle Iberlucea — Hago indicación de que se comunique inmediatamente a la Cámara de Diputados.

Señor Presidente — Así se hará. Queda levantada la sesión.

Eran las 7 y 10 p. m.

DESNATURALIZACION DE VINOS

Disposiciones modificadas

De acuerdo con una nota de la administración de Impuestos Internos en la que pone de manifiesto la conveniencia de simplificar y regularizar las operaciones referentes a derrames y desnaturalizaciones de vinos, el Poder Ejecutivo dictó un decreto, cuya parte dispositiva dice así:

Siempre que se efectúe en bodega bajo intervención fiscal un derrame o desnaturalización de vino, las cantidades derramadas o desnaturalizadas serán descargadas en el mismo acto de los libros de vino genuino y en el caso de desnaturalización, anotadas en cuentas especiales que se llevarán por separado para los vinos desnaturalizados para "vinagre" y para "destilación".

Cuando los derrames o desnaturalizaciones se efectúen por reparticiones provinciales que tengan a su cargo la aplicación de leyes locales de vinos, se aceptarán sus comunicaciones como prueba suficiente de la operación, pero los descargos y cargos que correspondan, en los libros oficiales, deberán ser efectuados por un empleado de impuestos internos.

En las bodegas que tengan destilería anexa, la cuenta de vinos desnaturalizados para destilación será considerada como cuenta de destilería y de su movimiento se dejará constancia en las declaraciones juradas de alcoholes.

En las demás bodegas no será necesario prestar declaración jurada de su movimiento, pero el vino quedará intervenido hasta su traslado a destilería, el que deberá efectuarse dentro del plazo prudencial que fije la administración.

Los traslados de vinos desnaturalizados para destilación se efectuarán en la forma que establecen los artículos 74 a 77 del decreto reglamentario de la ley 9647 pero sin limitación en cuanto a la ubicación de las fábricas y sólo serán autorizados con destino a una destilería. La responsabilidad del remitente subsistirá hasta que efectuadas las comprobaciones respectivas, el vino desnaturalizado haya sido cargado en la cuenta de la destilería receptora.

Los vinos desnaturalizados para destilación quedan sometidos al régimen de la ley 3761, en la parte que les sea aplicable, desde el momento de ser cargados en la cuenta especial.

Las diferencias comprobadas, que excedan de la tolerancia reglamentaria para los alcoholes vínicos, y no se expliquen por los interesados en forma clara y fehaciente, estarán sujetas al pago del impuesto de la ley 3761, a razón de $ 0.545 por litro a 100º y del de la ley 10359 a $ 0.60 cada litro a 55º, sobre el alcohol que contengan.

MISION DE VOLACION ITALIANA

VUELOS EN HIDROAEROPLANO

El teniente de navío italiano De Riseis, en compañía del capitán De Luca, miembros de la misión de volación italiana, realizaron ayer un vuelo en un hidroaeroplano construído en Turín, desde el puerto de La Plata hasta la dársena Norte de esta capital.

Dicho hidroaeroplano forma parte de la escuadrilla de volación que traen aquéllos, y fué desembarcado hace pocos días del vapor "Affinità"; después de armado y revisado, los oficiales nombrados efectuaron un largo vuelo sobre Río Santiago y La Plata, alcanzándose a desarrollar una velocidad de 100 kilómetros por hora.

A las 5 de la tarde, el teniente De Riseis, en vista de hallarse la máquina en perfectas condiciones, resolvió realizar un vuelo hasta San Fernando, donde se construyen los galpones para esos aparatos. A las 5, los oficiales ocuparon la máquina, acompañados por un marinero italiano de la misión. El vuelo se efectuó en forma lenta, pues los pilotos tuvieron que soportar viento en contra. A las 6.30, en vista de que la oscuridad les impedía orientarse, resolvieron suspender el viaje, a cuyo efecto hicieron un planeo sobre las aguas frente al local del Yacht Club Argentino, en la dársena Norte.

Esta mañana, a las 10, el teniente De Riseis emprenderá nuevamente un viaje aéreo hasta San Fernando.

DOCTOR MIGUEL OCHOA

† ayer en esta capital

Víctima de una rápida enfermedad ha dejado de existir el doctor Miguel Ochoa, médico que se había singularizado por sus cualidades personales y de estudioso.

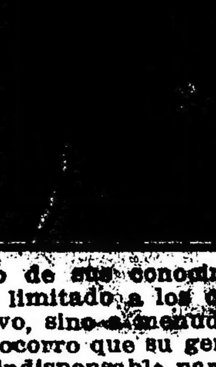

Dedicado por entero a la carrera que abrazó con fe y entusiasmo, adecuada como ninguna otra a su temperamento, obtuvo en ella legítimos triunfos, y llegó a ocupar un lugar destacado entre sus colegas. Supo ser el amigo de sus enfermos y su trato amable, le procuró la adhesión de cuantos necesitaron del auxilio de sus conocimientos, no siempre limitado a los consejos del facultativo, sino a menudo extendido hasta el socorro que su generosidad adivinaba indispensable para el completo éxito de su acción.

El doctor Ochoa sólo contaba 52 años. Doctorado a los 21 años, supo vencer las dificultades que surgieron a su paso y se impuso con su trabajo y sus conocimientos; podía sentirse satisfecho del camino recorrido.

Los restos serán inhumados hoy, a las 9.30 en el cementerio del Oeste. En el acto del sepelio y en nombre de la dirección de la Asistencia Pública y del personal médico del hospital Tornú, al cual pertenecía el doctor Ochoa desde hace muchos años, hará uso de la palabra el doctor Alejandro A. Raimondi.

JUBILACIONES ORDINARIAS

Nómina de las acordadas

El Poder Ejecutivo acordó las siguientes jubilaciones ordinarias:

Paulino Pico, vocal de la Cámara segunda de Apelaciones en lo Civil de la capital; Miguel Scattini, subregente y profesor de la escuela normal de profesores de Paraná; Rodolfo Lucero, sargento de la policía de la capital; David Quiroga, agente de la policía de la capital; Fernando Moreno, agente de la policía de la capital; Clemente José Aguirre, director de la escuela superior número 5 y nocturna B del consejo escolar 6o. de la capital; Atanasio Pizarro, maquinista de primera de los ferrocarriles del Estado; Antonio De Lucca, telegrafista de la policía de la capital; Darío Jayo Martinelli, empleado de la dirección general de correos y telégrafos; Gregorio Tejeda, cabo de policía de la capital; Juan Manuel Medina, sargento de policía de la capital; José Deheza, sargento de policía de la capital; Juan Mendoza, agente de policía de la capital; Rosa María Catalina Benedetti de Anschutz, maestra de la escuela número 5 del consejo escolar 11; Manuel del Castillo, mayordomo de la escuela normal de profesores del Paraná; Samuel Castellanos, profesor de la Facultad de Ciencias Médicas de la Universidad Nacional de Córdoba; Gregoria Virginia Moreno de Parkes, profesora de la escuela normal de La Plata; Juan Tomás Astueta, sargento de la policía de la capital; Manuel Torres, empleado de la dirección general de correos y telégrafos.

EJERCITO NACIONAL

FALLECIMIENTO DEL CORONEL JOSE S. DAZA

Un telegrama de Catamarca, nos comunica el fallecimiento, ocurrido en esa ciudad, del coronel José S. Daza, expedicionario del Desierto, quien se hallaba retirado del servicio desde hace algún tiempo. El extinto, que gozaba de generales prestigios, tuvo en el ejército una lucida actuación y logró, en rápidos ascensos, alcanzar el grado de coronel. Intervino más tarde en la política y fué llevado a la gobernación de su provincia natal y a otros puestos electivos en la legislatura y Congreso nacional.

El coronel Daza, que pertenecía al arma de caballería, ingresó al ejército como aspirante del Colegio Militar, el 12 de octubre de 1870 y egresó 3 años después, con el grado de alférez. Como oficial, empezó a prestar servicio en el 1º de caballería. Actuando en ese cuerpo, se le ascendió a teniente primero en el campo de batalla, por su comportamiento en la revolución de 1874. En el año 1878 ascendió a capitán y a mayor graduado en 1880.

Un año después, el 23 de febrero, se le concedió la efectividad en el grado, nombrándosele segundo jefe del regimiento 3 de caballería. El 30 de marzo de 1885 obtuvo su ascenso a teniente coronel y en 1890, el 27 de julio, se le promovió a coronel y jefe del 9 de caballería.

En 1892 pasó a la lista de oficiales superiores; poco después se retiró del servicio activo del ejército.

—Ayer terminó la incorporación de los conscriptos de la clase de 1898, pertenecientes a la primera y tercera región militar, quedando los cuerpos de las mismas, con sus efectivos completos y listos para empezar la instrucción del período de reclutas.

Los jefes de los cuatro distritos militares de esta capital, que se habían constituído en los cuarteles para proceder a la incorporación se retiraron de los mismos y dieron por terminada su tarea.

El director general del arsenal, coronel Arroyo, acompañado por el secretario de esa repartición, teniente coronel Fernández Basualdo, visitó ayer los regimientos 1 y 2 de infantería, con objeto de conocer las necesidades de los mismos, en lo que respecta al material y elementos de movilidad y armamento, para proceder a proveerlos de todo lo necesario.

Por su parte, los jefes de esos cuerpos, están realizando importantes mejoras en esos cuarteles, para mejor comodidad del cuerpo de oficiales, clases y conscriptos.

—Pasado mañana, a las 10 a. m., los oficiales del regimiento 7 de infantería rendirán un homenaje a la memoria de su compañero en ese cuerpo, capitán Federico Rodríguez, fallecido recientemente.

Los oficiales aludidos concurrirán en corporación a la Chacarita y colocarán una placa rememorativa en la tumba de ese malogrado camarada; en ese acto, hará uso de la palabra el capitán Baldomero J. Biedma.

CENTRO DE CULTURA "LATIUM"

Su constitución

Se realizó anoche, en el local del Círculo de la Prensa, la asamblea convocada para constituir el centro de cultura "Latium" que, como informamos en nuestra edición anterior, es una nueva entidad formada por argentinos hijos de italianos.

La asamblea designó para presidir la sesión al doctor Enrique J. Corbellini, quien, al ocupar ese sitio, pronunció algunas palabras explicando las orientaciones que se darán a la nueva institución, y fijándole rumbos inmediatos. Las fórmulas y conceptos del doctor Corbellini merecieron el aplauso y la aprobación general.

El secretario provisional designado por la asamblea, señor Alfredo Aprile, se refirió luego a la labor que realizará la institución, que será—dijo—labor de cultura científica, literaria, artística, industrial y comercial, a cuya tribuna tendrán libre acceso todas las personas que, penetradas del espíritu que anima a la nueva entidad, aporten a ella los elementos necesarios a su mayor culminación.

Acto seguido se dió lectura a las adhesiones recibidas, entre otras, a una muy conceptuosa del ingeniero Domingo Selva.

La asamblea aprobó después, por aclamación, las bases de la nueva institución, cuyos objetivos están consignados en el acta que ayer dimos a publicidad.

La junta directiva y comité ejecutivo de la asociación, por votación unánime, han quedado así constituídos:

Doctor Francisco A. Sicardi, ingeniero Domingo Selva, Pío Collivadino, doctor Manuel T. Podestá, ingeniero Santiago Barabino, doctor Francisco L. Grapiolo, doctor Antonio C. Gandolfo, doctor Armando R. Marotta, doctor Tulio Martini, doctor Federico Arrighi, doctor Adolfo Panigazzi, doctor Enrique J. Corbellini, doctor Alejandro Raimondi, doctor Juan Rolleri y profesor César Stiattesi.

El comité ejecutivo lo constituye el secretario general, señor Alfredo M. Aprile; tesorero, señor Luis Tirasso (hijo); vocales, doctor Francisco Minacci, señores Miguel de Simone, Vicente Laggese, Juan A. Zuccarini, Arnaldo Massone, Oreste Arcone, Armando Cesaretti, Pedro Bellagamba y Emilio Panigazzi.

El presidente, doctor Corbellini, dió término al acto con un discurso, en el que se refirió al patriotismo argentino; y afirmó, además, que obedeciendo a una ley natural, la fusión física e intelectual de las diversas razas, en lo que tienen de más asimilable y de más perfecto, darán en el próximo un tipo que nos individualizará como uno de los pueblos más viriles y pujantes de la tierra. Agregó que si el ejemplo de esta iniciativa cundiera en las demás esferas de argentinos descendientes de otras nacionalidades, el aporte de energías hacia el pensamiento común de constituir una gran nacionalidad, adelantaría la realización de las aspiraciones que alienta la agrupación que acaba de constituirse.

El doctor Giacobini, en pocas palabras, exhortó al trabajo, afirmando que la asociación realizará una gran obra en la definitiva constitución de la raza argentina.

A la asamblea asistió una numerosa concurrencia, la que agrupada al cómputo de las adhesiones recibidas, aseguran al nuevo centro un auspicioso éxito inicial.

REMATE EN FAVOR DE LA ASISTENCIA PUBLICA

Trabajos de la comisión organizadora

La comisión organizadora del remate en favor de la asistencia pública ha resuelto iniciar la colecta en el curso de la semana próxima. A este fin se han designado las comisiones auxiliares que tendrán a su cargo la tarea.

Se ha convenido asimismo realizar un concurso de "afiches" de propaganda para el cual se instituirán tres premios. Además, se ha solicitado de distintas empresas de espectáculos que incluyan en sus programas leyendas alusivas a la obra que patrocina la comisión. Igual pedido se ha dirigido al presidente del Jockey Club, para la inserción en el programa de carreras.

La comisión dispondrá de dos mil carros para el trasporte de las mercaderías u objetos que donen los particulares y ha recibido ya, de varias casas de comercio, las planillas, talonarios y demás impresos que se requerirán para la colecta, según el programa que ha sido planeado.

Como la comisión ha establecido que no se harán colectas en las oficinas públicas o privadas, por cuanto se supone que los empleados de las mismas serán visitados en sus respectivos domicilios, ha prosperado la idea de reunir un fondo entre aquellos empleados que no habitan en la capital y costear con ese importe un objeto que se destinará al remate.

Un núcleo de miembros de las colectividades extranjeras ha hecho saber a la comisión que auspiciará la iniciativa entre sus connacionales, por medio de un manifiesto.

LEY DE PAPEL SELLADO

Modificaciones al reglamento

El Poder Ejecutivo ha declarado incorporada al artículo 41 del decreto reglamento de la ley 10361 sobre papel sellado, como inciso 6o la siguiente disposición:

Los formularios que usan los Bancos, para cartas fianzas, garantías, etc. siempre que su formato guarde las proporciones del sello de actuación y sean presentados dentro del término de tres días hábiles para su estampillado.

Por otro decreto modifica el artículo 25 del decreto reglamentario de la ley 10361 sobre papel sellado, en la siguiente forma:

La reposición del sello en los contratos efectuados por escritura pública, a que se refiere el inciso 12 del artículo 28 de la ley, deberá hacerse al suscribirse ésta, cuando se hallen sujetos a la intervención previa de oficinas públicas, y dentro del plazo de cinco días en los demás casos. Los escribanos son personalmente responsables de las omisiones o falta de reposición en las escrituras que autoricen. El sello que establece el inciso 7o. del artículo 28, corresponde únicamente al documento que mencionan los artículos 108 y 109 de las ordenanzas de aduanas.

INFORMACION DE LAS PROVINCIAS Y TERRITORIOS

CORRIENTES

PROXIMA RENOVACION DE AUTORIDADES

Llegada de delegaciones

DESIGNACION DE COMISIONADOS

(De nuestro enviado especial, por telégrafo)

Monte Caseros, abril 3—Realizaron una manifestación los radicales que sostienen la fórmula Blanco-Madariaga. En esa oportunidad hicieron uso de la palabra Samuel Fernández, Sesostris Olmedo y Mario A. Herrera.

El mismo día, la Concentración Cívica reunió a sus adherentes en el campo del doctor Pedro Labougle y reorganizó el comité Libertad.

—Procedentes de Corrientes y para Paso de los Libres, pasaron los doctores Manuel Mora y Araujo, Carlos J. Benítez y Martín Abeledo.

—De ésa, los diputados nacionales doctores Rogelio Araya, José María Martínez, Mariano Demaría y Sánchez Sorondo, quienes siguen para Corrientes en misión política.

Un grupo de radicales adictos al señor Blanco, saludaron a los primeros en la estación del ferrocarril y los concentracionistas, autonomistas y radicales disidentes, hicieron una recepción a los últimos, quienes hablaron en la estación.

Continúa con actividad la propaganda de los partidos, sin que se produzcan incidentes.

Corrientes, abril 3—En el tren de hoy llegaron a ésta los diputados nacionales doctores Mariano Demaría (hijo) y Matías Sánchez Sorondo, delegados del grupo parlamentario conservador ante la Concentración Cívica de esta provincia, y que vienen a presenciar el acto eleccionario y a participar en los trabajos políticos.

El tren en que venía la delegación, por horario debió llegar a las cuatro de la mañana, pero llegó a las ocho y media.

Ante el atraso del tren, la comisión de recepción de los viajeros, designada por la Concentración Cívica, resolvió tomar un tren y trasladarse a la estación Riachuelo para recibirlos, y regresar con ellos, lo que se hizo.

Formaban parte de la comisión los doctores Leopoldo Sosa, Mohando, Antonio Castillo Odena, José Nicolini, Antonio y José Solari y algunos otros caballeros.

En la recepción no se pronunciaron discursos ni tampoco a la llegada a la ciudad de Corrientes.

Los viajeros se alojan en el hotel de Buenos Aires, donde han sido visitados por distinguidos miembros de la Concentración Cívica.

En el mismo tren llegaron los doctores Rogelio Araya, presidente del comité de la Unión Cívica Radical, y el diputado nacional José María Martínez.

La Unión Cívica Radical no designó comisión para recibir a los viajeros.

Corrientes, abril 3—La Concentración Cívica ha resuelto postergar hasta después de las elecciones la realización de la demostración que se proyecta en honor de la delegación conservadora, llegada hoy de ésa.

No se ha resuelto aún si la demostración consistirá en un banquete o en una conferencia, a fin de que los delegados puedan hacer declaraciones políticas en el orden nacional.

He visitado a los delegados doctores Demaría y Sánchez Sorondo, quienes, a propósito de su viaje, refieren impresiones políticas favorables para la Concentración, dadas las manifestaciones que a su paso por Curuzú Cuatiá, Mercedes y Monte Caseros, han presenciado.

En esta última localidad, los delegados fueron obsequiados con flores por un grupo de niñas, y una señorita ...

Corrientes, abril 3 — Apareció un decreto, por el cual se nombra comisionados del interventor para presidir las elecciones en los departamentos.

He aquí los designados:

Para Goya, doctor Víctor M. Torres, presidente del Superior Tribunal de Justicia; para Mercedes, doctor Felipe Pita, juez en lo civil; para Esquina, doctor Felipe Sorrondegui, secretario de la intervención; para Lavalle, doctor Héctor Frogone, juez en lo civil; para General Paz, doctor Adrián López, agente fiscal; para Sauce, teniente coronel Tomás Torres Bustamante; para Curuzú Cuatiá, doctor Eduardo Agelo, secretario del ministro de Gobierno; para Libres, señor Nicolás Castagnino; para Monte Caseros, doctor Guillermo Watson, subsecretario de Gobierno; para Saladas, señor Enrique Macchi; para Empedrado, señor Félix O. Foullier; para San Roque, mayor Pedro Berro; para San Martín, teniente coronel Pedro T. Lagos; para Mburucuyá, mayor José M. Gousana; para San Luis, capitán Luis M. Montiel; para Loreto, teniente José M. Frontera; para Bella Vista, doctor Antonio Barrionuevo, vocal del Superior Tribunal.

Los comisionados llevan instrucciones terminantes, entre ellas la de suspender a todo funcionario cuya conducta, antes o en el acto del comicio, dé motivo a sospechas de parcialidad.

En el tren de esta noche han partido para sus respectivos destinos, la mayor parte de los nombrados.

ENTRE RIOS

ELECCION DE DIPUTADOS NACIONALES

Proclamación de los electos

Paraná, abril 3—Con la urna correspondiente a la mesa de Talitas, Gualeguaychú, que dió a los señores Laurencena y Carosini 30 votos a cada uno, y a los señores Monzón y González Calderón 92 a cada uno, terminó el escrutinio de la elección de dos diputados nacionales, el cual arroja los siguientes totales:

Doctor Miguel Laurencena, 26.268 votos; Alberto H. Carosini, 26.197; doctor Leopoldo Monzón, 25.057; doctor Juan A. González Calderón, 25.077; Carlos A. Rossi, 1.157; Julio Serebrensky, 1.142; varios, 135; en blanco, 2.626; impugnados, 1.

Sufragaron 55.214 electores, sobre un total de 94.560 inscriptos, lo que da un 78 por ciento de votantes.

Acto seguido, fueron proclamados diputados nacionales el doctor Miguel M. Laurencena y el señor Alberto Carosini.

Paraná, abril 3—En virtud de haberse comprobado por medio de un sumario que el 16 de marzo, día de la elección de diputados nacionales, se realizaron juegos prohibidos en el local del comité de la Concentración Popular, instalado en esta ciudad, e resolvió aplicar la multa correspondiente a Juan Barrios, bajo cuya dirección se efectuaban.

Creación de escuelas nacionales

Paraná, abril 3—El inspector nacional de escuelas, señor Andrés Campero realiza actualmente una inspección con el fin de crear en los distritos rurales nuevas escuelas nacionales, mediante la construcción de edificios conforme a planos que consulten el verdadero papel de aquéllas en materia de comodidad e higiene.

De los diversos vecindarios que ha visitado, unos han prometido donar los materiales y otros importantes sumas de dinero.

Solicitud desatendida

Ramírez, abril 3—La cooperativa El Progreso, solicitó, hace tres meses, 1.500 chapas de hierro galvanizado, en arrendamiento, al Ministro de Agricultura y a la Defensa Agrícola, para la construcción de tinglados donde almacenar, los cereales, sin haber recibido, hasta ahora, contestación alguna al respecto. Esto viene a agravar la situación ya difícil de los agricultores.

Defraudación al fisco—Precio de la tierra

Paraná, abril 3—La oficina de impuestos internos, con la cooperación de la policía, secuestró de un comercio de esta ciudad dos mil atados de cigarrillos, cuyo precio de venta es de veinte y cuarenta centavos, por carecer los mismos de la estampilla fiscal correspondiente.

—El hacendado señor Pedro Etchemaite, adquirió por la suma de pesos 340.000 el establecimiento de campo, compuesto de 2.480 hectáreas, que el señor Adolfo Campos Urquiza poseía en el distrito de Gená, departamento del Uruguay.

TUCUMAN

LOS CAÑEROS E INDUSTRIALES

Gestiones para un arreglo

Tucumán, abril 3—En la reunión que efectuaron ambas comisiones de cañeros e industriales, cuya constitución ya comuniqué a ese diario, se prosiguieron las gestiones para llegar a un arreglo mediante el cual los los plantadores tengan la seguridad de que les será molida toda la caña.

Según anticipé, el problema está planteado en términos tales que la resolución favorable no se hará esperar. En la última reunión se nombró una subcomisión compuesta por los señores ingeniero Marcos Rougés y José Ignacio Aráoz, para que concrete un proyecto que se someterá a la discusión de la comisión mixta, para llevarlo luego a consideración y sanción de las Cámaras.

Este proyecto de ley tendería a amparar a los cañeros, asegurándoles la molienda de su caña y a colocarles la producción en un término prudencial, en condiciones que se defiendan sin necesidad de la protección oficial.

Se ha pasado aviso a todos los plantadores para que apresuren el ofrecimiento de sus productos a los ingenios y comuniquen los resultados a la comisión mixta, para tener también una base fundada para el arreglo que se proyecta, como contribución de las gestiones que se realizan.

Se ha formado un censo cañero mandado levantar por el señor Luis Fagalde, presidente del Banco de la Provincia, en el cual se demuestra que hay 3136 agricultores cañeros con 1.246.241 surcos y plantaciones en los ingenios, con 2.500.000 surcos en números redondos.

Luego resulta un 35 por ciento de caña perteneciente a pequeños plantadores, que son los que hay que proteger y amparar. Suponiendo, pues, un rendimiento de 700 kilogramos por surco y 7 por ciento de azúcar, resulta que los cuatro millones de surcos deben producir 196.000 toneladas, cantidad que los ingenios pueden producir perfectamente. Lo que se temía era precisamente que los ingenios no tuviesen capacidad o no quisiesen moler toda la caña.

Las elecciones de diputados nacionales

Tucumán, abril 3—La junta electoral ha concluído el recuento de votos y mañana se expedirá sobre las mesas protestadas, comunicándose en seguida lo que se resuelva al Poder Ejecutivo, a los efectos de la convocatoria a elecciones complementarias.

CORDOBA

LA ELECCION DE LEGISLADORES

Continuación del escrutinio

ELECCIONES COMPLEMENTARIAS

Córdoba, abril 3—La junta electoral continuó revisando las urnas que aún faltaban.

Fué aprobada la primera de La Cautiva, así como también otras de Villa Sarmiento y Achiras, y se esperan los antecedentes respectivos para pronunciarse sobre otra de Río Cuarto, que fué postergada.

Efectuado el escrutinio de San Javier, donde dos candidatos demócratas se disputaban la senaduría, el triunfo le correspondió al candidato cuya proclamación había sido reconocida por la junta de gobierno del partido, o sea el señor Santos Ortiz.

El resultado del respectivo escrutinio, es el siguiente: por el señor Santos Ortiz, 1.493 votos; por el señor Jesús Vidal, 1.166.

Córdoba, abril 3—La junta electoral continuó hoy revisando las urnas llegadas.

El escrutinio se limitó al departamento de San Javier, con los resultados que trasmití.

Mañana se escrutará el departamento de Santa María, que elige un senador.

Es candidato demócrata por ese departamento, sin oposición, el doctor Damián Fernández, de modo que su triunfo será canónico.

Con este escrutinio quedará la tarea suspendida hasta tanto se realicen las elecciones complementarias, cuya convocatoria aparecerá mañana y comprende a los departamentos de Río Cuarto y Calamuchita, por senadurías, y a los de San Justo, Río Segundo, Tercero Arriba, Tercero Abajo y los dos ya nombrados, por diputaciones.

FALTA DE UTILES EN LOS JUZGADOS

Córdoba, abril 3 — El juez del crimen, doctor Díaz Garzón, se dirigió al Superior Tribunal, haciéndole saber, que el Poder Ejecutivo no ha resuelto hasta la fecha los reiterados pedidos de fondos para comprar los útiles más indispensables en las secretarías, y que se aproxima el día en que forzosamente tendrá que suspenderse toda actuación por falta de papel.

Obran en mi poder, dice el juez, dos recibos, uno por un libro copiador de notas y otro por plumas y tinta, pero en lo sucesivo no estoy en condiciones de efectuar ninguna compra con fondos propios, pues es público y notorio que desde hace mucho tiempo se atrasan nuestros sueldos, por dos y tres meses, teniendo necesidad de recurrir a la tesorería de la provincia para cobrar alguno, lo que no puede hacerse sin menoscabo de la dignidad del cargo que desempeñamos.

Actualmente, los secretarios me manifiestan que no disponen de fondos propios, por lo que las comunicaciones se hacen sin usar sobres y las actuaciones se practican en mal papel sellado inutilizado, después de tramitaciones complicadas para conseguirlo en la contaduría.

AGUAS CORRIENTES EN BELL VILLE

El Poder Ejecutivo aprobó el convenio celebrado entre el ministro de Obras Públicas, doctor Pablo Torello, en representación del Poder Ejecutivo, y el doctor Alfredo Martínez, en nombre del gobierno de la provincia de Córdoba, mediante el cual la dirección de las Obras Sanitarias de la Nación toma a su cargo la administración y explotación de las obras de provisión de agua potable de la ciudad de Bell Ville, construídas de acuerdo con la ley 9152 y cuyos servicios los atendía la municipalidad local. Dichas obras, en consecuencia deberán incorporarse al régimen de la ley 4158.

Concejo deliberante

Bell Ville, abril 3—En la última reunión del concejo deliberante el intendente contestó la interpelación que le formuló un miembro de esa corporación.

El concejal interpelante se dió por satisfecho con la exposición del intendente.

El mismo concejal presentó un proyecto, que fué aprobado, por el cual se establece que se pase a la empresa de luz y fuerza una comunicación, advirtiéndole que si en el plazo de quince días no procede a cambiar los cables, se le aplicará una multa de 25 pesos por cada día que demore en hacerlo.

Egresados de la Facultad de Derecho — Resolución del consejo superior universitario

Córdoba, abril 3 — Obtuvieron diploma de abogado en la Universidad de ésta, los señores Horacio Valdez, Juan F. González, Braulio Sadiest, Manuel F. Rodríguez, Ventura S. Larrosa, Ceferino Garzón Maceda, Aníbal Carballo, Eduardo S. Maldonado, Simón Cominetti, Juan Faustau Bidaut, Alfredo Gargar, Justino César (hijo) y Juan Filloy. De notario público: Juan C. Alvarez Igarzábal. De procurador nacional: Dardo A. Pitti; primer egresado de esta Universidad con ese título.

—El consejo superior universitario sancionó una ordenanza, por la cual dispone que en adelante las cátedras que vacaren en el colegio nacional, sean llenadas exclusivamente por concurso.

MENDOZA

LA INTERVENCION FEDERAL

La renuncia del ministro Segovia

OTRAS DIMISIONES

El doctor Tomás de Veyga celebró ayer dos entrevistas con el Presidente de la República, una en el domicilio particular del primer magistrado y la otra en el despacho de la Casa de Gobierno.

Con respecto a los asuntos tratados en estas entrevistas, el doctor de Veyga nos manifestó que no podía suministrar información alguna, por cuanto es su propósito no hacer declaraciones.

—

Mendoza, abril 3—El ex ministro, doctor Dellepiane, antes de ausentarse, declaró que fué exonerado el receptor de rentas de Rivadavia, por habérsele comprobado la defraudación de que informé.

—Al tomar posesión del gobierno, la intervención comprobó la existencia en caja de 35.000 pesos.

Desde el 17 de febrero al 31 de marzo, aparte de diversos pagos efectuados por varios conceptos, consiguió reunir pesos 133.400, provenientes de la recaudación fiscal, con lo que se han liquidado, hasta la fecha, íntegramente, las planillas de la administración.

El erario provincial debe atender, además, con cierta urgencia el pago de pesos 5.000.000, en cuentas cuyos expedientes se encuentran con la orden correspondiente. A esos compromisos debe hacerse frente en un plazo más o menos perentorio.

Mendoza, abril 3—Se me informa que el ingeniero Segavia, que había elevado la renuncia de su cargo, anunciando el propósito de delegar las funciones de interventor interino en el jefe de las fuerzas militares, y de ausentarse hoy, recibió un telegrama de esa capital, en el cual se le comunica que no se le había aceptado su dimisión, por entender el Poder Ejecutivo Nacional, que no habiéndose tratado la renuncia del doctor de Veyga, no ha terminado su misión en ésta.

—El subsecretario de Hacienda, señor Eudoro García, que desempeñaba las funciones de ministro general, renunció su cargo y se ausentará mañana para ésa.

En su renuncia, el señor García manifiesta haberse sentido honrado al haber colaborado en la obra patriótica del doctor de Veyga.

—También renunciaron el comisario de investigaciones, señor Ibarra García, y el jefe político del departamento de San Martín, señor Freyre Bustos.

Mendoza, abril 3—Toda la prensa aplaude la actitud del doctor de Veyga, y se alarma ante la perspectiva de que pueda aceptársele su renuncia.

Nombramiento — Fallecimiento

Mendoza, abril 3—Se nombró provisionalmente jefe político de Las Heras, al subteniente Ricardo Schauman.

—Murió trágicamente el joven Alberto García Peralta, estudiante de la quinta agronómica.

SAN JUAN

LA CITACION DEL SENADO

Protesta de dos legisladores

San Juan, abril 3 — El diario radical "Tribuna" dice que la citación que hace el presidente del Senado a los miembros del mismo para tratar las renuncias presentadas por los señores Abraham Vidart y Manuel B. Maurín es inconstitucional.

Los senadores Vita y Lloveras excusaron, por nota, su ausencia a la sesión que debía celebrarse ayer y que no se efectuó por falta de número.

En la nota que pasaron aquéllos manifiestan al presidente que no concurren a la citación por considerar que la convocatoria está en abierta oposición a los preceptos de los artículos 46 y 82, inciso primero, de la Constitución de la provincia.

Entienden, además, que es una grave extralimitación de las facultades del presidente, por cuanto el Senado, en la última sesión celebrada, resolvió postergar hasta las sesiones del período ordinario la consideración de las expresadas renuncias.

Terminan manifestando que oportunamente propondrán a la consideración de la Cámara lo que, en su concepto, importa de parte del presidente, una falta a la autoridad de aquélla y defendiendo sus prerrogativas.

En los círculos oficiales se sostiene la legalidad de la invitación, por cuanto ella responde a la organización y estabilidad del cuerpo y se cree que este asunto dará motivo a animados debates en las próximas sesiones ordinarias.

—Tampoco se realizó hoy la asamblea legislativa por falta de quorum.

SAN LUIS

ELECCION DE UN DIPUTADO PROVINCIAL

Denuncias de la oposición

San Luis, abril 3—La junta de gobierno de la Concentración Cívica, dirigió hoy un telegrama al Ministro del Interior, en el cual le manifiesta que el domingo próximo debe efectuarse la elección de un diputado por el departamento de Chacabuco, por no haber funcionado dos tercios de las mesas y haberse declarado nula la elección del 9 de marzo en ese distrito.

Agrega que esa nulidad fué provocada por procedimientos irregulares y dilatorios del Poder Ejecutivo provincial en la entrega de los nombramientos de los escrutadores y a la intervención de las policías, que secuestraron a algunos componentes de las mesas, impidiendo en toda forma su funcionamiento.

La junta electoral, dice, no pudo aplicar sanción legal a estos delitos electorales, porque el Poder Ejecutivo se negó a suministrar los informes solicitados.

Añade que el presidente del consejo de educación, señor Modesto Quiroga, que por la Constitución provincial es miembro de la junta electoral encargada del escrutinio, dirige en Chacabuco al partido situacionista, acompañado por numerosos empleados públicos de esta capital y de Mercedes, cuya nómina ha sido presentada acompañada de una protesta al gobernador de la provincia.

Por último acusa a las policías de ocuparse del secuestro de libretas cívicas y de que inspectores de patentes e impuestos provinciales recorren aquel departamento.

Firman este despacho los señores A. Arancibia Rodríguez, Emilio L'huillier y R. Fonrueva.

La Concentración también presentó una protesta ante el gobernador de la provincia, por la intervención de las policías y funcionarios públicos en los actos preparatorios de la elección de Chacabuco.

Dice la protesta que es un hecho que abandonaron sus funciones, para dirigir esa elección, el presidente del consejo de educación y Juan Antonio Ortiz, Pedro Soria y Enrique Cossi, empleados de la dirección de rentas; Fortunato Damial, de la municipalidad de esta capital y los inspectores de impuestos Domingo Mandaluniz y Manuel Lucero.

Denuncia igualmente que los comisarios de Dolores y Renca, distribuyen boletas y proclamas del partido Radical y da la nómina de los demás empleados del departamento que presionan al electorado.

CATAMARCA

FALLECIMIENTO DEL Sr. DAZA

Catamarca, abril 3—Falleció el coronel retirado José Silvano Daza, ex gobernador de esta provincia. La intervención decretó que se le tributen los honores que le corresponden. Mañana se efectuará el sepelio de sus restos.

SANTIAGO DEL ESTERO

ACUSACION CONTRA UN ESCRIBANO

Santiago del Estero, abril 3—Con motivo de haberse denunciado al Consejo de Educación de la provincia que un escribano público ha dejado de cobrar 60.030 pesos por derechos de una valiosa herencia, se ha dado al agente judicial de dicha repartición, la intervención que le corresponde.

Si se comprobara la denuncia, deberá pagarse el doble de la citada suma, por concepto de multa.

SALTA

Memoria de la intervención

Ha sido entregada al Ministerio del Interior la memoria de la intervención en Salta a cargo del doctor Carlés.

Renuncias — Prórroga para el pago de patentes

Salta, abril 3—Renunciaron los secretarios de los juzgados civil y del crimen, escribanos Pedro J. Aranda y Manuel F. Frías.

—El ministro de Hacienda decretó la prórroga del plazo para el pago de la contribución territorial en esta capital, y de patentes generales en la provincia, hasta el 30 del corriente.

RIO NEGRO

LAS OBRAS DE RIEGO

SU PROSECUCION

El Poder Ejecutivo aprobó los planos, memoria descriptiva, cómputos métricos y presupuesto de 1.300.000 pesos, preparados por la dirección general de irrigación y que constituyen el proyecto para la prosecución de las obras de riego y desagüe en el río Negro Superior, desde la progresiva kilómetro 72 del canal principal, hasta la del kilómetro 102, en el deslinde de la colonia General Roca con la propiedad de la sucesión Zorrilla.

El trazado del canal y la división de la región por una propiedad de superficie relativamente grande, ha determinado la formación de cuatro zonas de riego que se denominan cuarta, quinta, sexta y séptima, extendiéndose las dos primeras al Sur y al Norte, respectivamente, del ferrocarril del Sud, desde el deslinde de la tercera zona hasta el límite Este de la colonia Cervantes y la sexta, comprendida entre el deslinde de la quinta y la propiedad Zorrilla, al Norte del ferrocarril, hallándose la séptima al Sur de ésta, entre el deslinde de la cuarta zona y la propiedad citada.

Cada una de estas zonas está dividida por un canal secundario, existiendo en las zonas cuarta y sexta, varios terciarios, todo lo que permitirá regar, en las cuatro zonas, una superficie total de 12.800 hectáreas.

Como dichas obras forman parte del plan general de las de riego en los valles de los ríos Negro y Neuquén, que construye, por cuenta de la Nación, la empresa del ferrocarril del Sud, su monto está incluído dentro del contrato de ampliación celebrado con esa empresa, aprobado por decreto del 1.º de abril de 1916.

HOMENAJE AL PERU

EL ACTO DE ANOCHE

Se realizó anoche, en el Príncipe Jorge, la velada literario-musical, organizada por el Comité Universitario Pro defensa de la paz de América y los derechos del Perú, como acto de homenaje a ese país.

El amplio local estaba completamente ocupado por la concurrencia, de la cual formaban parte numerosas familias peruanas residentes en Buenos Aires. El escenario se hallaba ocupado por caballeros representativos de las colonias peruana y boliviana, habiendo sido invitado, durante el acto, a ocupar el primer asiento el ministro del Perú en la Argentina, señor del Solar. El salón estaba adornado con banderas peruanas y argentinas.

Una orquesta dirigida por el maestro Scolari Almeyda, ejecutó el Himno Nacional Argentino, que la concurrencia escuchó de pie y luego aplaudió.

El señor Ramón F. Vázquez, en su carácter de presidente del Comité Universitario, pronunció el discurso de apertura.

Explicó el significado del homenaje en un breve discurso, expresando las razones de su adhesión y simpatía hacia la causa sostenida por el Perú.

El señor Vázquez fué muy aplaudido.

Se ejecutó el Himno Nacional Peruano, y luego ocupó la tribuna el doctor César Sánchez Aizcorbe, director de "La Voz del Perú", quien se refirió a la significación actual del conflicto entre el Perú y Chile.

Historió la guerra del Pacífico; habló de la solidaridad necesaria para la evolución armónica de la humanidad; defendió los derechos del Perú, y terminó su exposición con frases que fueron entusiastamente aplaudidas por el auditorio.

Los números musicales y literarios del programa, fueron llenados muy satisfactoriamente. Sobre todo obtuvieron aplausos la señorita Sara Pérez Ballester en sus ejecuciones de violín, y la señorita María Elena Schneider, que declamó dos poesías de José Santos Chocano.

Finalmente, el doctor Alfredo L. Palacios pronunció un breve y entusiasta discurso que fué, como los anteriores, insistentemente apludido.

IMPORTACION DE AZUCAR

DENEGACION DE UN PERMISO

Una casa importadora de la plaza formuló ante el Ministerio de Hacienda una reclamación por no haber obtenido despacho favorable una solicitud presentada para importar azúcar de acuerdo con la franquicia que concede el decreto de 25 de noviembre del año próximo pasado.

Agregaban los firmantes de la reclamación que se reservarían los derechos correspondientes por daños y perjuicios en caso de que no se accediera a su petición, por cuanto habían realizado contratos para introducir el azúcar en la seguridad de hacerlo con liberación de derechos.

El ministerio ha desestimado la solicitud, expresando al propio tiempo que se notifique al interesado que dicho departamento no le reconoce ningún derecho para hacer la reserva contenida en su reclamación. Se funda la resolución en que el decreto de 25 de noviembre no dispone que el ministerio ha de aceptar propuestas para la introducción de azúcar, sino que, simplemente, está autorizado para ello, lo que sólo importa una facultad discrecional que el Poder Ejecutivo le ha atribuído a los fines que persigue con el decreto de referencia.

BOLETIN TELEGRAFICO DEL EXTERIOR ---- SERVICIO MUNDIAL EXCLUSIVO PARA "LA PRENSA" DE

LA GRAN CONFLAGRACION EUROPEA

SUCESOS ALEMANES - EXTENSION DE LAS HUELGAS REVOLUCIONARIAS

UNA OFENSIVA BOLSHEVIKI EN LA PRUSIA ORIENTAL

CRITICA SITUACION DE LOS ALIADOS EN RUSIA SEPTENTRIONAL

LLEGADA DE MAXIMALISTAS A BULGARIA

PUBLICACION DE DOCUMENTOS SECRETOS AUSTRIACOS

LA PARTICIPACION ITALIANA EN LA GUERRA

(VIA COLON—Los originales de estos telegramas son expuestos diariamente al público).

LA SITUACION EN RUSIA

LAS MATANZAS EN MITAU

GINEBRA, abril 3 — Una información recibida por la agencia polaca anuncia que los lituanianos encontraron en Mitau setecientos cadáveres de mujeres y niños.

ATAQUES BOLSHEVIKIS RECHAZADOS

NUEVA YORK, abril 3—Telegrafían de Arkángel, que los bolshevikis reanudaron, el martes, sus ataques, pero fueron rechazados en todas partes.

LOS ALIADOS Y UKRANIA

NUEVA YORK, abril 3—Comunican de Proskurov, que Petlura, al referirse a la actitud de los aliados, dijo que éstos procederían como Poncio Pilatos, al lavarse las manos con respecto a la salvación de Ukrania, si no acudiesen en ayuda de este país.

EN RUSIA SEPTENTRIONAL

NUEVA YORK, abril 3—Un telegrama de Londres recibido por la Associated Press dice que las autoridades militares británicas anuncian que la situación en la Murmania, Rusia septentrional, es crítica y que inmediatamente se mandarán refuerzos.

LONDRES, abril 3—Se anuncia que la situación de las tropas aliadas en Murmania, causa una ansiedad considerable, siendo urgente el envío de refuerzos.

Con respecto de la situación de las tropas que se hallan en Arkángel, se prevé que están aisladas por los hielos y que los bolshevikis intentarán arrojarlas hacia el mar.

IMPRESIONES DE SHACKLETON

NUEVA YORK, abril 3—Telegrafían de Londres a la Associated Press que el conocido explorador, capitán Shackleton, que acaba de regresar de Murmansk, declara que el frente aliado del Norte de Rusia está amenazado.

"El peligro bolsheviki, agregó, es muy real, porque los aliados se ven frente a fuerzas muy superiores en número, disciplinadas, bien armadas y equipadas.

"Debemos evitar la posibilidad de otra catástrofe de Khartum. La necesidad de refuerzos es inmediata, y pueden llegar de Inglaterra en menos de una semana."

ODESSA EN PELIGRO

LONDRES, abril 3—Telegrafían de Omsk, que el "Russkaya Armia" anuncia que las comunicaciones han sido establecidas entre el ejército del general Koltchak y el gobierno de Arkángel. La guarnición de Odessa ha sido sensiblemente reforzada y el comandante francés confía en que podrá conservar la ciudad. Las tropas bolshevikis alcanzaron las defensas exteriores de la ciudad.

UKRANIANOS Y RUSOS

NUEVA YORK, abril 3 — El corresponsal en Viena de la Associated Press comunica que entrevistó al primer ministro de la Ukrania, Ostapincho, quien dijo que era infundado el temor de los aliados de que los ukranianos hicieran causa común con Rusia, y agregó:

"No lo haremos nunca. Somos bastante sensatos para saber que los rusos, inclusive Tolstoy, son todos unos necios. Rusia no produjo ni producirá nunca algo bueno en materia política o social. Los bolshevikis son también unos necios, mientras los ukranianos somos más bien europeos"

COMUNICADO OFICIAL

LONDRES, abril 3—Un comunicado oficial anuncia que el Norte del Cáucaso, desde el mar Negro hasta el mar Caspio, está completamente limpio de bolshevikis.

Esto se debe a la campaña realizada con éxito, por el general Denikine, en los meses de enero y febrero.

Los jefes antibolshevikis están constituyendo nuevas fuerzas de cosacos y de naturales de la región.

La campaña clausuró con la toma de 40.000 prisioneros, más de dos mil cañones, 530 ametralladoras, cien locomotoras y millares de vagones.

EN LOS BALKANES

PUBLICACION DE DOCUMENTOS

PARIS, abril 3—"Le Temps" publica dos documentos inéditos, confirmando y agravando lo que se sabía sobre la premeditación búlgara antes del ataque contra Serbia. Uno de estos documentos es una comunicación hecha el 10 de octubre de 1915, por el ministro búlgaro de Relaciones Exteriores, al conde Tarnowski, ministro de Austria-Hungría en Sofía. Este documento está concebido en la siguiente forma: "A fin de evitar que el ataque contra Serbia tenga el aspecto de un asunto premeditado, se va a provocar, esta noche o mañana, un incidente en la frontera, en una comarca no habitada".

El otro documento es un telegrama dirigido desde Sofía a Viena, por el conde Tarnowski, con fecha 12 de octubre, el que dice: "El generalísimo búlgaro, me informa que el incidente deseado en la frontera de Serbia, fué arreglado ayer".

Se recuerda que el ataque búlgaro contra Serbia, que se pretende que fué provocado por el incidente de la frontera, tuvo lugar el 12 de octubre. Bulgaria declaró la guerra a Serbia solamente dos días después.

EL JEFE DE LAS TROPAS GRIEGAS

SALONICA, abril 3 — El general Paraskevopoulus, comandante en jefe de las tropas griegas, partió con destino a Constantinopla con el fin de conferenciar con el general Franchet d'Esperey.

EL BOLSHEVIKISMO EN BULGARIA

LONDRES, abril 3 — Se anuncia que agentes bolshevikis y madgyares llegaron a Sofía para concertar con los políticos búlgaros un programa de cooperación.

TURQUIA EN LA GUERRA

LAS MATANZAS DE ARMENIOS

NUEVA YORK, abril 3 — Un telegrama recibido de Atenas dice que Djemed bey, ministro del Interior de Turquía, declaró que desde el principio de la guerra fueron asesinados ochocientos mil armenios.

ALEMANIA

LA SITUACION POLITICA

PARIS, abril 3 — El corresponsal de la Associated Press en Berlín, que acaba de llegar a París, telegrafía que en el curso de una excursión de seis semanas que hizo por Alemania, recogió la impresión de que el actual gobierno alemán de coalición no está sólidamente establecido, y que en el caso de que fracasara, Alemania tendría que recurrir a un gobierno compuesto de socialistas radicales los que arrastrarían gradualmente al país a una República de soviets.

Es cierto que la gran masa del pueblo es contraria al bolshevikismo, pero el gobierno puede contar, para reprimir una sublevación, sólo con la pequeña fuerza de voluntarios organizada por Noske. Las masas del pueblo son demasiado indiferentes en cuanto a cuestiones políticas, y las fuerzas de Noske, si bien pueden reprimir insurrecciones en distritos aislados, tropezarían con serias dificultades si fueran llamadas a dominar una huelga general y una sublevación organizada por los espartaquistas en cooperación con los socialistas independientes.

En cuanto al tratado de paz, los miembros del gobierno y los diarios anuncian que Alemania no aceptaría todas las condiciones anunciadas por los aliados, y todo indica que son sinceros, porque no hubo ningún acuerdo entre el gobierno y la prensa. Interpretan el programa del presidente Wilson en el sentido de que se opone a la enajenación de todo territorio puramente alemán. Esta opinión responde a la verdad en cuanto a la orilla izquierda del Rhin y Danzig; pero como la opinión pública desea decididamente la paz, y el pueblo se encuentra en una situación desesperada desde el punto de vista de la alimentación, el gobierno se verá probablemente obligado a abandonar su actitud intransigente, salvo en lo referente a los dos puntos citados: la orilla izquierda del Rhin y Danzig.

LAS HUELGAS REVOLUCIONARIAS

COPENHAGUE, abril 3 — Anúnciase que ayer se declararon en huelga cincuenta mil obreros de las fábricas metalúrgicas de Berlín.

BERLIN, abril 3—Actualmente en las cuencias del Ruhr se hallan 120.000 obreros en huelga.

COPENHAGUE, abril 3—Se anuncia que las tropas adictas al gobierno quedaron completamente dueñas de la situación en Frankfort.

BASILEA, abril 3 — Actualmente el número de huelguistas en el distrito de Dortmuna se eleva a 56.000.

Dos delegados de los huelguistas de Ruhr, conferenciaron en Weimar con el ministro Baeter y después partieron para Berlín, a fin de estar más estrechamente en contacto con el gobierno.

BASILEA, abril 3 — Informan de Essen que la situación en la cuenca del Ruhr se agravó en una forma inquietante.

BERLIN, abril 3—La "Gaceta de Voss" dice que la situación alimenticia en Stuttgart, está gravemente comprometida, a consecuencia de la huelga general. Quedan solamente provisiones de harina para algunos días.

NUEVA YORK, abril 3—Comunican de Berlín con fecha de ayer que informaciones oficiales recibidas de Stuttgart dicen que reina calma en Wurtemberg, y que se produjeron disturbios sólo en Esslingen, donde los espartaquistas se apoderaron de armas y municiones y las entregaron sólo después de largas negociaciones.

Entre los huelguistas había muchos obreros no residentes en la ciudad, lo que demuestra que la sublevación perseguía fines políticos y que fué un esfuerzo hecho por los socialistas independientes para derrocar al gobierno, pero éste dominá la situación.

La conducta de la tropa fué espléndida.

En la región del Ruhr desaparece el peligro de una huelga general. Permanecen clausuradas las minas en las que predominan los espartaquistas, pero trabajan las demás.

Reina calma en Francfurt. Asciende a diez y seis el número de las víctimas habidas a raíz de los disturbios ocurridos allí.

INTIMACION A LOS DIARIOS

BASILEA, abril 3 — Comunican de Munich que el nuevo ministro de economía nacional de Baviera, señor Meekrath, manifestó a los directores de los diarios que deben elegir entre el sindicalismo y el comunismo o declarar quienes son sus propietarios si quieren seguir trabajando.

Agregó que los órganos burgueses tendrán sólo una libertad limitada. Podrán publicar sólo artículos sobre temas de educación o literatura propiamente dicha. Los órganos comunistas gozarán, en cambio, de plena libertad, para comentar los asuntos políticos.

LLEGADA DE VIVERES

COPENHAGUE, abril 3 — Informan de Hamburgo que el último martes pasó por Cuxhaven un cuarto buque con víveres procedentes de los Estados Unidos.

El "Wolf" y el "Wachtfels", que durante la guerra sirvieron de cruceros auxiliares, fueron trasformados en buques mercantes y se hicieron a la mar.

EL CONGRESO DE LAS CAMARAS DE COMERCIO

PARIS, abril 3 — Al terminar la reunión del congreso de las Cámaras de Comercio el cual examinó las cuestiones profesionales y económicas y las condiciones del reconocimiento de Francia, que tanto sufrió, su presidente, M. Pascalis, relató la dolorosa impresión que produjeron en los presidentes de las Cámaras de Comercio de ciertas provincias las visitas a las regiones devastadas y tan horriblemente mutiladas por la barbarie organizada.

El citado congreso aprobó una moción pidiendo el voto definitivo de la ley sobre los daños de guerra y que se imponga pronto una paz que comprenda todas las reparaciones y las garantías necesarias.

OFENSIVA BOLSHEVIKI EN PRUSIA ORIENTAL

NUEVA YORK, abril 3 — Comunican de Berlín que los bolshevikis tomaron la ofensiva contra la provincia de Prusia Oriental, pero las tropas alemanas les resisten con buen éxito.

LONDRES, abril 3 — Un despacho de Berlín, recibido por la Exchange Telegraph Company, dice que las tropas alemanas oponen resistencia a la ofensiva de los bolshevikis contra la provincia de Prusia Oriental.

VIAJE DE EBERT A SUIZA

GINEBRA, abril 3 — Se anuncia que el presidente Ebert hará en breve una visita a Suiza.

DESTITUCION DEL GOBERNADOR MILITAR DE BERLIN

COPENHAGUE, abril 3—La "Vossische Zeitung" anuncia que el ministro de Guerra, señor Noske, destituyó al comandante de la guarnición de Berlín, a causa de los graves errores que cometió.

Se cree que la medida fué debida a dificultades de carácter financiero.

LA REPRESION DE LOS DESORDENES

NUEVA YORK, abril 3—Telegrafían de Coblenza a la Associated Press que las tropas alemanas situadas frente a la cabecera de puente de Coblenza, comenzaron a ponerse en movimiento en las primeras horas del miércoles, con el objeto de dirigirse a Francfort, en donde la sublevación de los espartaquistas causa desórdenes.

NUEVA YORK, abril 3—Anuncian de Coblenza, que antes de penetrar en Francfort, que se halla en la zona neutral más allá de la cabecera de puente francesa de Maguncia, las autoridades militares alemanas tuvieron que obtener permiso del décimo ejército francés.

Según las informaciones recibidas, los disturbios de Francfort alcanzaron carácter serio, el martes. Los obreros formaron grupos en las calles y se reunieron en número de más de diez mil. Realizaron manifestaciones y asaltaron a los grandes almacenes, apoderándose de los víveres, para lo cual llevaban canastos y bolsas que llenaban con el producto del saqueo.

Las autoridades intentaron reconquistar el dominio de las calles, lo que dió lugar a combates.

Las tropas alemanas frente a la cabecera de puente norteamericana, fueron llamadas luego para restablecer el orden.

CONGRESO DE LOS SOVIETS EN BERLIN

NUEVA YORK, abril 3—Telegrafían de Berlín, que han sido convocados en dicha capital, para celebrar congreso, los soviets alemanes. Se reunirán en la semana entrante.

LOS DESORDENES EN FRANCFORT

LONDRES, abril 3—Los diarios publican telegramas procedentes de Francfort, anunciando que el palacio de justicia se halla en llamas.

GRAVES DISTURBIOS EN SENSBURG

COPENHAGUE, abril 3 — Un despacho recibido de Berlín dice que el "Lokal-Anzeiger" da cuenta de serios disturbios ocurridos en Sensburg, ciudad de Prusia Oriental.

Unos oficiales fueron maltratados por un grupo de amotinados y la tropa intervino con ametralladoras y granadas de mano. El combate duró varias horas y resultaron muchos heridos.

Se proclamó el estado de sitio en esa ciudad.

DAUMIG EN LIBERTAD

NUEVA YORK, abril 3 — Telegrafían de Berlín a la Associated Press que se interpreta la liberación inesperada del socialista independiente Daumig como preludio de la convocación de un congreso de soviets, al que asistirán principalmente representantes de los consejos de obreros.

EL GABINETE DE BADEN

COPENHAGUE, abril 3 — Telegrafían de Carlsruhe que la asamblea nacional badense nombró el nuevo ministerio, habiendo resultado elegido Herr Geiss para el cargo de primer ministro, y Herr Trunk, para el cargo de vicepresidente primero.

BELA KUN EN MUNICH

COPENHAGUE, abril 3 — Informan de Berlín que la "Deutsche Tageszeitung" anuncia que Bela Kun, ministro de Relaciones Exteriores de Hungría, llegó ayer a Munich, acompañado de numerosos personajes.

No se ha recibido confirmación de la noticia.

PROVISION DE CARBON A LAS NAVES

PARIS, abril 3 — Telegrafían de Berlín que según una nota enviada a Spa, Alemania proveerá de carbón a los buques que aprovisionen a Alemania de artículos alimenticios.

LA CARESTIA DE LOS VIVERES

COPENHAGUE, abril 3 — Comunican de Berlín que si bien cesó el racionamiento de huevos, los precios de este producto no bajó.

El precio oficial es de treinta pfenigs por huevo, pero el artículo desapareció casi por completo del mercado, y es ahora fácil obtener huevos de casas particulares, pero a precios que varían de 120 a 140 pfenigs cada uno.

LAS DESTRUCCIONES EN SILESIA

GINEBRA, abril 3 — La agencia polaca de Lausanne anuncia que los alemanes destruyen sistemáticamente las industrias en Silesia y sacan de las fábricas todas las máquinas.

Agrega que debido a la seriedad de la situación, Paderewski aplazó su visita a París.

HINDENBURG EN SILESIA

GINEBRA, abril 3 — "Le Journal de Geneve" anuncia que el mariscal Hindenburg, llegó a Gleiwitz acompañado de un numeroso estado mayor y ordenó la movilización general en el Norte de Silesia.

ALIANZA BAVARO-RUSA

NUEVA YORK, abril 3—Telegrafían de Berlín que, informaciones recibidas de Munich, indican que el gobierno de Baviera está negociando una alianza con Rusia.

La "Volkszeitung" atribuye las negociaciones al hecho de ser insuficientes las provisiones que Baviera recibe de los países de la "Entente", mientras se pueden obtener cereales en Rusia.

FRANCIA

MARTIRIO DE NIÑOS

PARIS, abril 3 — Trescientos cuarenta niños de las regiones de Lille, Roubaix y Tourcoing, de 6 a 14 años de edad, llegaron a Lyon completamente agotados y enfermos por las privaciones sufridas durante la ocupación alemana. Algunos de ellos llegaron hasta quedarse ciegos.

CLAUSURA DEL HOSPITAL ESPAÑOL

PARIS, abril 3 — Se celebró solemnemente la clausura del hospital Español. El embajador de España entregó distinciones a todos los que contribuyeron voluntariamente a la realización y la existencia de esa obra. En un discurso que pronunció hizo resaltar el placer que le causaba el ser intérprete de los sentimientos de admiración y amistad de la colectividad española por Francia gloriosa.

ALCALDE RELEVADO

COPENHAGUE, abril 3 — Herr Mangold Dixans, burgomaestre de Sarrebrouck y Malstattburbach, ha sido relevado de sus funciones por orden del mariscal Foch.

EN EL HOSPITAL URUGUAYO

PARIS, abril 3 — En el discurso pronunciado ayer en el hospital franco-uruguayo el doctor Blanco agradeció el apoyo prestado por los amigos franceses y su preciosa cooperación. Expresó su satisfacción personal y la de sus colaboradores por haber consagrado su tiempo a la ciencia profesional y al alivio de los gloriosos heridos que ganaron esta gran guerra libertadora.

El almirante Trouchard agradeció calurosamente al gobierno uruguayo los espléndidos donativos a las obras de guerra y caridad francesas.

El doctor Pinard expresó al doctor Blanco el agradecimiento del cuerpo médico francés por su ardiente y abnegada colaboración.

El doctor Blanco hizo votos por la salud y la felicidad del presidente Poincaré y renovó la expresión de la gran amistad del Uruguay por Francia.

El doctor Varela, en términos conmovedores, demostró cuán profundos sentimientos e ideales comunes animan al Uruguay y a Francia.

Finalmente, la señora Thompson brindó por el presidente de la república del Uruguay y expresó al gobierno uruguayo y a la colectividad francesa en Montevideo el reconocimiento de los heridos franceses.

EN HONOR DE Mr. SHARP

PARIS, abril 3—El ministero de Relaciones Exteriores, M. Pichon, ofreció una comida de despedida a Mr. Sharp.

EL MARISCAL HAIG EN EL ELISEO

PARIS, abril 3 — M. Poincaré recibió esta mañana al mariscal sir Douglas Haig.

INGLATERRA

ORGANIZACION DE LAS FUERZAS TERRITORIALES

LONDRES, abril 3 — El ministro de Guerra, Mr. Winston Spencer Churchill, anunció que propuso la reorganización de las fuerzas territoriales de la Gran Bretaña en catorce divisiones y otras tantas brigadas montadas.

LLEGADA DE BUQUES ALEMANES

LONDRES, abril 3—Diariamente llegan a la Gran Bretaña buques alemanes. 43 de ellos se hallan anclados en Firth of Forth pasando su capacidad de 200.000 toneladas.

LA NEUTRALIDAD ESPAÑOLA

LONDRES, abril 3 — En una reunión celebrada por el Club Nacional Liberal, el embajador de España justificó que la neutralidad de su país no había sido en ninguna forma hostil a la "Entente". El gobierno no se separó jamás de su amistad con Francia e Inglaterra.

ESTADOS UNIDOS

LAS DECLARACIONES DE MAKINO

WASHINGTON, abril 3—Comentando las declaraciones del señor Makino, con respecto a la igualdad de las razas, el senador Hitchcock, presidente dimisionario de la comisión de Relaciones Exteriores del Senado, declaró que las objeciones del Japón se basan más sobre el amor propio nacional que sobre el interés del problema que concierne a los asuntos internos del Japón, el cual tiene el derecho de imponer las mismas restricciones si lo juzga útil.

EMPRESTITOS A FRANCIA E ITALIA

WASHINGTON, abril 3—Este gobierno acordó un nuevo empréstito de 25 millones de dólares a Italia, y de 85 millones a Francia. El total de las sumas adelantadas a esos países, es de 1.521.500.000 y de 2.702.477.800 dólares, respectivamente.

ITALIA

EN ADALIA

ROMA, abril 3—Se anuncia con carácter oficial, que fuerzas italianas desembarcaron en el puerto de Adalia (Asia menor).

ROMA, abril 3—La agencia Stefani ha entregado a la prensa y a los corresponsales una nueva nota oficial, que completa la de ayer, respecto a la situación en Adalia.

La nota dice así:

"La población de Adalia, alarmada por los hechos mencionados en la información oficial de ayer, había con anterioridad pedido protección a las autoridades italianas, en vista de que la autoridad local era impotente para dominar la situación y que el "mutaserif" se había ausentado de la ciudad.

"Primeramente, sólo algunos buques italianos anclaron en la rada. Esto aseguró algo a la población, y los desertores continuaban constituyendo un grave peligro para la seguridad pública y la agitación aumentaba.

"El 26 de marzo, numerosos notables musulmanes pidieron el desembarco de nuestras fuerzas, y el 28, por la mañana, se oyó, desde nuestros buques una fuertísima detonación. Se comprobó inmediatamente que se trataba de una bomba que había estallado en la ciudad, causando daños importantes en el barrio cristiano.

"El comandante del "Regina Elena", que se hallaba en la rada, envió un pelotón armado, para proteger a nuestros connacionales y a las religiosas italianas.

"En vista de que el 29 se recibieron nuevos pedidos de protección por parte de los habitantes se desembarcaron, sin el menor incidente, dos compañías de marineros que ocuparon la ciudad, para mantener el orden público. La población acogió a la marinería italiana con manifestaciones de satisfacción."

Mr. DANIELS EN ROMA

ROMA, abril 3—Llegó a esta capital el secretario de marina de los Estados Unidos, Mr. Daniels.

EL ASUNTO DEL ADRIATICO

ROMA, abril 3 — Los rumores que se hicieron circular sobre el desacuerdo entre Italia y los aliados respecto a las cuestiones del Adriático no tienen ningún fundamento.

Italia abriga la más completa confianza en lo que se refiere a la lealtad de sus aliados.

RUMOR DESAUTORIADO

ROMA, abril 3 — Comunican de Berna que el "Cirbeihier Zeitung", desautoriza el rumor por el cual se daba como cierto que los ferrocarriles italianos hubiesen "boycoteado" el trasporte de víveres para Austria alemana.

La única dificultad que surgió fué la pretensión yugoeslava de mandar trenes a Viena por las líneas que a ellos exclusivamente conviene.

ECOS DEL ASESINATO DE UN JEFE ALBANES

ROMA, abril 3—De Vallona comunican al "Corriere d'Italia" nuevos detalles respecto al asesinato del Bib-doba, jefe albanés mirdita, ocurrido días pasados, mientras viajaba en automóvil en compañía del cónsul inglés.

Además de Bib-doba fueron muertos ocho personas que escoltaban el automóvil.

También el cónsul inglés fué alcanzado por los proyectiles y herido de gravedad.

Los asesinos, según parece, pertenecen a bandas serbias que infectan la Albania Septentrional, cuya situación se hace cada vez más grave, no siendo mejor la situación del Sur.

DIVERSAS

ROMA, abril 3 — Con referencia al puerto recientemente inaugurado en las cercanías de Valona, y construído por los soldados del cuerpo de ingenieros y pontoneros, dice el "Messagero" que la obra tiene una gran importancia para el tránsito de las mercaderías por la vía costera desde Valona a Durazzo y Scutari hasta Santi Quaranta.

AUSTRIA - HUNGRIA

DOCUMENTOS SECRETOS AUSTRIACOS

ZURICH, abril 3 — Informaciones recibidas de Viena indican que en los archivos del ministerio de Relaciones Exteriores fueron encontrados documentos que dan cuenta de una entrevista celebrada entre el conde Czernin y von Ludendorff.

El primero declaró que la situación en Austria-Hungría era tan desesperada que el gobierno imperial se veía obligado a negociar la paz por separado. Von Ludendorff le contestó que en tal caso, Alemania enviaría un ejército contra Viena y Czernin tuvo que desistir de su idea.

EL BOMBARDEO DE LEMBERG

VARSOVIA, abril 3 — Comunican que en el frente de la Galitzia Oriental, la situación continúa sin cambio; el enemigo sigue bombardeando a Lemberg con cañones de grueso calibre, habiendo causado serios daños y varias víctimas.

EN EL EXTREMO ORIENTE

LA AGITACION COREANA

NUEVA YORK, abril 3 — Telegrafían de Corea que informaciones recibidas de Seul indican que aumenta la agitación en favor de la independencia de Corea, y esto, a pesar de las enérgicas medidas adoptadas por los japoneses.

Un telegrama recibido de un misionero inglés, dice que la tropa dispersó a la bayoneta a unos trescientos manifestantes coreanos que vitoreaban la independencia de Corea. Los soldados los persiguieron luego en las casas particulares y les dieron muerte a bayonetazos.

En otras ciudades la tropa hizo fuego sobre la muchedumbre, y en los distritos rurales los hospitales están llenos de heridos.

VARIAS INFORMACIONES

REFERENDUM EN LUXEMBURGO

PARIS, abril 3—Circulaba anoche el rumor en los círculos de la conferencia de la paz, de que en el Luxemburgo se iba a proceder de un momento a otro un referendum entre diversas poblaciones sobre las tres preguntas siguientes. Primera: ¿Luxemburgo desea conservar un régimen político, de acuerdo con el actual o cualquiera otro?

Segundo: ¿Quiere, por el contrario, un gobierno republicano?

Tercero: ¿A qué régimen aduanero, francés o belga quiere atenerse?

PARIS, abril 3—Informan de Luxemburgo que el gobierno de ese país sometió a la Cámara un nuevo proyecto en lo referente al "referendum" sobre la orientación económica hacia Francia y Bélgica; este "referendum" formaría con el de la cuestión dinástica un proyecto que sería aprobado por el Consejo de Estado. La Cámara decidió discutir la cuestión de la orientación económica, pero rechazó la proposición tendiente a enviar una delegación parlamentaria a París.

CONFERENCIA DE LA PAZ

EL CONSEJO DE LOS CUATRO - LABOR DE LAS COMISIONES

UNA ENTREVISTA DEL MARISCAL FOCH Y ERZBERGER

EN FAVOR DE LA INDEPENDENCIA DE COREA--INFORMACIONES DE LOS CORRESPONSALES

EN EL CONSEJO DE LOS CUATRO

NUEVA YORK, abril 3—Telegrafían de París a la Asociated Press, que los diarios "Le Matin" y "Le Journal" daban a entender ayer, que el consejo de los cuatro comunicaría un hecho de gran importancia; pero al publicarse el comunicado, se supo que sólo se trataba de la partida del general Smuts para Hungría, con el objeto de investigar acerca de la situación.

PARIS, abril 3 — La agencia Havas anuncia lo siguiente. "Los cuatro jefes de gobierno aliados, efectuaron ayer las dos conferencias cotidianas, las que fueron consagradas, esencialmente a la discusión de los problemas ya examinados en las últimas reuniones, a saber: las reparaciones financieras y económicas debidas por Alemania y la explotación por Francia de las minas de la cuenca de Sarre.

"Día a día se manifiestan reales progresos que permiten esperar que antes de poco el consejo de los cuatro podrá iniciar la redacción de las conclusiones adoptadas.

"Parece desde luego, decidido, que la orilla izquierda del Rhin sea neutralizada.

"En lo que se refiere a la ocupación hasta que la indemnización reclamada haya sido pagada, parece que será efectuada por tropas francesas y belgas, por cuanto los Estados Unidos, se dice, juzgan imposible dejar tropas en Europa después de la firma de la paz, y la Gran Bretaña no dispondría de los efectivos necesarios para mantener una guarnición en el Rhin.

La cuestión del papel que eventualmente podría desempeñar el ejército belga, no debe ser extraño a la venida a París del rey Alberto el cual, en las entrevistas de ayer, con los diferentes jefes de gobierno habló también, probablemente, de la reparación de los daños sufridos y de la ayuda financiera y económica indispensable para asegurar la resurrección de Bélgica.

También parece haberse llegado a un acuerdo sobre la necesidad de conceder a Francia la explotación de la cuenca hullera de Sarre, a título de compensación por los daños de toda clase que sufrió. Un control económico completará las facilidades administrativas que permitirán su libre ejercicio.

En lo que se refiere a las reparaciones no ha sido fijada aún ninguna cifra basada en el artículo 19 del armisticio de noviembre del año pasado, que prevé la reparación de los daños antes que el total de las indemnizaciones que deberá pagar. En consecuencia, no se tomó ninguna decisión en lo que se refiere a las anualidades que se exigirán ni sobre su repartición entre los aliados. De cualquier manera, Alemania no será autorizada a librarse por medio de entregas de materias primas y productos manufacturados.

"El consejo de los cuatro se ocupa también de los acontecimientos de Hungría. El general Smuts ha sido designado para efectuar una investigación en ese país.

"Por su parte, el mariscal Foch, debió partir anoche para Spa, donde debe tratar con Erzberger el desembarco del general Haller en Danzig.

El comité de redacción de la comisión de la Liga de las Naciones, terminó la preparación del nuevo texto del pacto. Sin embargo, no se pronunció sobre las enmiendas francesas a los artículos ocho y nueve, que prevén un organismo que controle los armamentos y un órgano militar de ejecución. Los problemas planteados por la enmienda norteamericana relativa a la doctrina de Monroe, y la enmienda japonesa reconociendo el principio de igualdad de razas, tampoco están arreglados. El sábado próximo la comisión de la Sociedad de las Naciones, efectuará probablemente, una sesión plenaria, bajo la presidencia de Mr. Wilson, para adoptar definitivamente el proyecto rectificado.

LABOR DE LAS COMISIONES

PARIS, abril 3 — La comisión de reparaciones económicas de Polonia y de Marruecos, se reunió hoy.

NUEVA YORK, abril 3 — Telegrafían de París a la Associated Press que el presidente Wilson y los primeros ministros aliados continuaron sus debates en la residencia de Mr. Wilson.

También se reunieron las demás organizaciones de la conferencia de la paz.

Todas estas sesiones tenían por objeto desempeñar las cuestiones intrincadas que aún se oponen a la firma de la paz.

La conferencia de la paz parece pasar por otro período de aprensión por efecto de la falta de resultados tangibles después que el consejo de los cuatro estuvo trabajando durante diez días.

Esto viene acompañado de rumores bien fundados procedentes de los que se hallan en íntimo contacto con los cuatro y según los cuales la situación, aunque no desesperada, es, por lo menos seria en vista de que existen discrepancias radicales acerca de algunas de las cuestiones fundamentales que deben ser arregladas, tales como la frontera occidental alemana y las fronteras franco-alemana y polaca.

LA LIGA DE LAS NACIONES

LONDRES, abril 3 — La conferencia nacional que se celebra en esta capital bajo los auspicios del congreso de las Trade-Unions y del partido obrero, adoptó por unanimidad de votos una resolución por la que pide que el pacto de la Liga de las Naciones forme parte del tratado de paz.

UNA MISION ABISINA

NUEVA YORK, abril 3 — Un despacho de Adis Abeba capital de Abisinia, recibido por la Associated Press, dice que el gobierno abisinio anunció que enviará una misión a París para que solicite la admisión del país a la Liga de las Naciones.

El mismo despacho anuncia que se sublevó un nieto del rey Juan y se proclamó rey, bajo el nombre de Teodoro.

Se sublevó igualmente el gobernador de Deditzmach Tejón.

El gobierno envió una expedición para reprimir la rebelión.

COMENTARIOS DE LA PRENSA

NUEVA YORK, abril 3 — El tono de la prensa norteamericana ha cambiado singularmente después de los períodos de optimismo y pesimismo exagerados. Es curioso notar que los diarios se refieren a la Liga de las Naciones con bastante indiferencia, pero sin demostrar amargura, aunque lord Robert Cecil, encargado de dar los últimos toques al proyecto de la Liga, haya efectuado tales cambios que no se podría reconocer en él el documento que Wilson trajo a los Estados Unidos.

Los diarios dicen que en los círculos franceses, belgas, italianos y japoneses la Liga de las Naciones no es considerada sino como una conferencia deliberante anual, de la misma especie que la de La Haya, fuera de la cual deberán ser tratados los asuntos importantes. Esta opinión es compartida por algunos diarios norteamericanos, especialmente el "New York Tribune", el cual declara que la Liga de las Naciones está muerta, y llega hasta decir que la Liga de las Naciones será sacrificada a la paz que los alemanes consentirán en firmar.

Los diarios publican extensamente las modificaciones efectuadas en la convención de la Liga de las Naciones insistiendo en que el nuevo texto salvaguarda la doctrina de Monroe y da satisfacción a los pedidos de los republicanos.

Los diarios añaden que la Conferencia de la Paz, desprovista de las especulaciones idealistas, hace progresos considerables, y agregan que, salvo que se presente algo imprevisto, el tratado de paz estará listo dentro de dos o tres semanas.

En lo que se refiere a los daños que Alemania deberá pagar, los diarios parecen favorables al proyecto de incluir en el tratado de paz el principio de pago de los daños y dejar la fijación del monto a una comisión que podrá determinarlos después. Parece que el gobierno francés es favorable a la idea, pero que el público prefiere una cifra determinada, temiendo que Alemania halle más tarde medios evasivos. Los defensores del proyecto dan dos razones, a saber:

1.° Permitiría apresurar la paz con Alemania, dando ésta prácticamente un cheque en blanco en el cual se inscribiría después el monto de la indemnización.

2.° Se conocerá más exactamente que ahora la suma que Alemania puede pagar.

El "Chicago Tribune" dice:

"El método de hacer pagar a los alemanes 200.000.000 de dólares en oro para las reparaciones de Francia y Bélgica, y después esperar el fin de año para determinar la suma que Alemania pagará no está exento de inconvenientes, pues no habrá, prácticamente, ningún medio para obligar a Alemania a pagar las indemnizaciones anuales teniendo en cuenta que Inglaterra, los Estados Unidos y Francia se negarían a empezar una nueva guerra por cuestiones de dinero. Por otra parte, agrega, la reapertura anual de la cuestión financiera tendrá un mal efecto sobre el cambio y provocará tensiones políticas durante las deliberaciones para fijar el monto de la suma que Alemania pueda pagar anualmente".

Los corresponsales norteamericanos estiman que el sistema de cheque en blanco es una solución elegante de ciertas dificultades que tenderá a poner de acuerdo las opiniones interesadas de Francia, Bélgica e Inglaterra, y no interesadas de los Estados Unidos.

PARIS, abril 3—"Le Matin" señala que el ministro de Relaciones Exteriores, M Pichon, declaró ayer en el banquete de la asociación de periodistas republicanos, que estaba convencido de que los preliminares de la paz estarían listos antes de Pascua.

"Le Matin" hace notar que entre los delegados franceses reina satisfacción y se afirma que las concepciones francesas ganan terreno y que el acuerdo se efectúa.

Sobre el arreglo financiero a imponerse a Alemania "L'Echo de París" dice: "Se prevé que Alemania efectuará un pago inmediato de 6.600 millones en metálico y valores diversos. Los pagos en materias primas y productos manufacturados alcanzarán hasta una cifra indeterminada que los optimistas estiman alcanzará a 30.000 millones.

NUEVA YORK, abril 3—Los diarios de la tarde estudian el efecto que producirán las modificaciones al proyecto de la sociedad de las naciones, tal como han sido pensadas en los círculos parlamentarios.

El "Evening Sun", en un despacho de Washington, dice que si bien los senadores republicanos no han tenido aún tiempo de pronunciarse definitivamente, aparece, desde ahora, que las modificaciones no bastarán para vencer la oposición del grupo de cincuenta senadores, el que ha manifestado la intención de negarse a ratificar el tratado.

Es necesario, en primer lugar, que la doctrina de Monroe sea especificamente mantenida. Por otra parte, la constitución, en la opinión de los republicanos no garantiza suficientemente la completa libertad de acción de los Estados en la política interior. Esto está especialmente unido a la oposición de numerosos senadores del litoral y del Pacífico, entre los cuales se hallan varios demócratas.

Un despacho que publica el "Evening Post", procedente de Wáshington, demuestra que los republicanos se preparan a formar un bloque compacto, en el que reinará una armonía y cooperación perfecta, en lo que se refiere a la política que se seguirá.

CONFERENCIA FOCH-ERZBERGER

NUEVA YORK, abril 3—Telegrafían de París a la Associated Press, que el miércoles llegó a Spa el delegado alemán, señor Erzberger, acompañado de sus asesores, incluso el burgomaestre de Danzig, con el objeto de discutir la cuestión relativa al desembarque de los polacos en dicho puerto.

El tren en que debe llegar el mariscal Foch, es esperado para esta mañana, a las 8.30.

La conferencia, en la cual se arreglará esa cuestión, se celebrará a las 10 de la mañana, en la villa Betbois, residencia del general Nudant.

LA VISITA DEL REY ALBERTO

PARIS, abril 3—El rey Alberto de Bélgica, visitó, esta mañana, al coronel House y celebrará, esta tarde, una entrevista con el presidente Wilson.

"MEMORANDUM" URUGUAYO"

PARIS, abril 3 — El delegado uruguayo, señor Varela, presentó ayer a la delegación de la conferencia de la paz un "memorandum" que concierne a los buques alemanes que se hallan anclados en el puerto de Montevideo.

REIVINDICACIONES RUSAS

WASHINGTON, abril 3 — La embajada rusa en esta capital recibió el texto de la declaración de la comisión financiera de la delegación rusa, ante la conferencia de la paz, pidiendo una acción rápida y concertada, a fin de establecer el orden en Rusia, así como también una reparación por lo menos, parcial, de los daños causados por los alemanes.

POR LA INDEPENDENCIA DE COREA

PARIS, abril 3—Anúnciase que antes de terminar la presente semana será sometida a la conferencia de la paz, la solicitud en favor de la independencia de Corea.

Presentará la solicitud una delegación presidida por Kinsio Kimo, representante de la sociedad de jóvenes de Corea, y la acompañará un memorial que expone los actos de injusticia que cometen los japoneses y la rudeza con que éstos reprimen el movimiento nacionalista en Corea.

LA AGITACION SOCIAL EN HUNGRIA

CONSOLIDACION DEL REGIMEN MAXIMALISTA

ARRESTO DE NUMEROSAS PERSONALIDADES

EN HUNGRIA — LA SITUACION

NUEVA YORK, abril 3—Telegrafian de Berlín, que cada día va en aumento el número de las personas que huyen de Budapest.

Fueron arrestadas ciento cuarenta personalidades políticas importantes, entre ellas Sateprenyi, ex ministro del Comercio, y Karolyi, y se considera posible que ambos sean condenados a muerte.

CONSOLIDACION DEL REGIMEN

NUEVA YORK, abril 3—Un despacho de Budapest, recibido por la Associated Press anuncia que el último domingo pasó tranquilo en esta capital.

El gobierno hace grandes esfuerzos para consolidar el actual régimen, pero los pesimistas dicen que el gobierno no durará un mes. Su estabilidad dependerá en parte de que los bolsheviks consigan o no abrirse camino desde Kieff a Budapest por Besarabia y la Bukovina.

Bela Kun recibe diariamente centenares de telegramas oficiales. Los corresponsales lo pueden visitar sin dificultad, pero no se les permite enviar otros despachos que los aprobados por la censura.

El personaje citado desmintió la noticia, de que se produjeron disturbios y se cometieron asesinatos en Hungría.

De los veinte y cuatro miembros del actual gobierno húngaro, diez y nueve son israelitas.

NUEVA YORK, abril 3—La Associated Press recibió un nuevo despacho de Budapest, fechado el último domingo que dice como sigue:

"Los obreros pueden suspender el trabajo y cerrar las fábricas en cualquier día de la semana.

"La comuna nacionalizó las casas y las familias más ricas son las que disponen del menor número de habitaciones y se les obliga a despedir a los sirvientes.

"Se dice que el actual régimen durará el tiempo que haya víveres, y que luego se producirá una nueva revolución.

"En Transilvania, las autoridades, siguiendo el ejemplo dado por Moscú, trasformaron las iglesias en salas de concierto y reservan los mejores asientos para los obreros.

"Los funcionarios del gobierno no pagan alquiler y tienen la prioridad en la distribución de víveres y de ropa.

"El 'Pester Lloyd' publica grandes avisos que expone los beneficios de que gozan los que se incorporan al ejército rojo.

"El ministro de Hacienda fijó el valor de las monedas extranjeras como sigue: el dólar 15 coronas, la libra esterlina 72.

"Hay que entregar al gobierno todos los objetos de oro y las piedras preciosas de un valor mayor de dos mil coronas.

"Fueron socializadas todas las compañías de seguros.

"Las tropas francesas e italianas fueron enviadas a la frontera y el mayor británico Freeman queda en Budapest hasta que venga un buque a la costa".

COPENHAGUE, abril 3—Telegrafian de Budapest, que el gobierno revolucionario promulgó, definitivamente, el sistema de gobierno de los consejos, y las ciudades elegirán sus consejos, ante la asamblea nacional. Las elecciones terminarán el 14 de abril.

COPENHAGUE, abril 3 — Un despacho recibido de Budapest anuncia que el nuevo gobierno húngaro promulgó un decreto que divide el país en distritos urbanos y rurales administrados por consejos y establece una asamblea nacional de consejos.

Los consejos locales elegirán los delegados a la asamblea nacional, y se fijó el 14 del corriente mes como último día de las elecciones, en las que participarán los hombres y las mujeres de más de diez y ocho años, con excepción de los que ocupan a empleados a sueldo, los que viven sin trabajar, los comerciantes, los sacerdotes y las monjas, los criminales comunes y los lunáticos.

EL CONDE KAROLYI

GINEBRA, abril 3 — Circula el rumor de que el conde Karolyi huyó de Budapest, porque teme que se intente asesinarlo.

Contra el impuesto de consumos

MADRID, abril 3—Anúnciase que desde mañana, el comercio cerrará sus puertas a las 10 de la mañana como acto de protesta contra el restablecimiento del impuesto de consumos, resuelto por el ayuntamiento de esta capital.

ITALIA

EL CELIBATO Y LOS SACERDOTES

ROMA, abril 3—Ha vuelto a surgir la cuestión sobre el celibato de los sacerdotes, que años pasados tuvo gran resonancia y que fué causa de parte de las altas autoridades eclesiásticas, de adopción de medidas disciplinarias.

En la actualidad, el movimiento citado se ha centralizado en Nápoles, y cuenta con numerosos adherentes.

El Vaticano hállase seriamente preocupado y los diarios que reflejan la opinión predominante en las esferas de la Santa Sede anuncian que se tomarán las medidas correspondientes para impedir que el movimiento se extienda.

Movimiento huelguista

ROMA, abril 3—Anuncian de Brescia que hace algunos días el personal de los establecimientos metalúrgicos de Lovere se declaró en huelga.

Debido a ciertos incidentes, la autoridad de policía procedió al arresto del señor Gambini, secretario general de la oganización obrera, y de otros elementos socialistas, indicados como promotores de los desórdenes.

Como acto de protesta por las detenciones mencionadas, la huelga general ha sido proclamada en Lovere.

FRANCIA

EN LA OPERA

UN BRILLANTE ESPECTACULO

PARIS, abril 3—La representación de gala realizada en el teatro de la Opera en beneficio de los huérfanos de guerra, alcanzó el mayor éxito y produjo entradas por más de medio millón de francos.

Se hallaban presentes la reina de Rumania, la princesa de Grecia, el presidente de la República y madame Poincaré, el presidente Wilson y Mrs. Wilson, los embajadores y ministros aliados y sus esposas, el mariscal y madame Foch, la mayor parte de los delegados a la conferencia de la paz y numerosas personalidades de todos los círculos, dominando el elemento femenino y elegante.

Hermosas jóvenes de la sociedad francesa vendían programas y recuerdos de la fiesta.

Sarah Bernhardt en el papel de la Victoria en "Triomphe" obtuvo una delirante ovación.

La comedia "M. Choufleuri restera chez lui" trasformada en opereta y representada por los artistas de la Opera despertó mucho interés. Los intérpretes demostraron gran aptitud para adaptarse al género cómico.

La reina de Rumania fué el centro del interés general por su suma elegancia, y fué la personalidad que llamó más la atención.

Una gran muchedumbre estuvo estacionada durante varias horas en la plaza frente al teatro para ver pasar a los personajes que asistieron a la fiesta.

EN HONOR DEL DOCTOR TERRA

PARIS, abril 3—Ayer, por la tarde, en el local del Comité Francia-América, M. Jules Lefaivre entregó al doctor Gabriel Terra, ministro del Uruguay en Buenos Aires, las insignias de Oficial de la Legión de Honor en reconocimiento por los servicios prestados a Francia durante la guerra.

M. Lefaivre glorificó la bella campaña por la justicia y el derecho en que aunaron sus esfuerzos los amigos uruguayos conquistándose la gratitud del gobierno francés. Recordó las reiteradas manifestaciones de simpatía en el Uruguay y la comunidad de ideales y sentimientos de esa república con Francia.

El doctor Terra, conmovido, agradeció la demostración, y dijo que con su actitud sólo había interpretado el sentimiento público en su país. Incitó a Francia a no cometer el error de aislarse de las democracias de la América latina, tan estrechamente unidas a Francia gloriosa, y afirmó que la convicción de esa solidaridad permitirá a la América latina ser un factor decisivo en los grandes problemas del porvenir.

Hablando particularmente del Uruguay, dijo que el valor de un país no reside en la extensión del territorio ni el número de sus hijos sino en su progreso y en su alto idealismo que le permitió escribir en el libro de la humanidad algunas páginas de gloria.

Felicitóse luego de recibir tan honrosa condecoración, en los precisos momentos en que para el mundo se abre una nueva era de fraternidad, prosperidad y de concordia.

Por su parte, el ministro de Relaciones Exteriores, M. Pichon, escribiendo a M. Gabriel Hanoteaux, dijo que experimentaba una honda alegría personal al asociarse a una manifestación que se realizaba en favor de uno de los más abnegados amigos de Francia.

Asistieron a dicha ceremonia el señor Buero, miembro de la legación uruguaya en París, doctor Blanco, ministro uruguayo en París; representantes del ministerio de Relaciones Exteriores y numerosas personalidades francesas, amigas del Uruguay.

Vuelo a Roma

PARIS, abril 3 — El teniente volador Roget partió esta mañana, a las 6, de Villa Coublay para Roma, debiendo hacer el recorrido por vía Lyon y Marsella.

Consejo supremo del comercio

PARIS, abril 3 — Se anuncia que el ministro del Comercio, M. Clementel creará un consejo supremo del comercio y de la industria.

Con ese propósito dirigió un llamamiento a los sindicatos profesionales, para que se hagan representar en las veinte agrupaciones que lo constituirán.

M. Clementel establecerá numerosos establecimientos de enseñanza técnica y organizará el auxilio eficaz de los establecimientos de crédito para ayudar a los industriales y comerciantes a desarrollar sus empresas.

Dedicará especial atención a la industria hotelera y al turismo. Se estudia la creación de veintitrés puestos de agregados comerciales acerca de los ministros y embajadores franceses, y de un centenar de representantes comerciales escogidos entre los franceses residentes en el exterior.

El sufragio femenino

PARIS, abril 3 — Una delegación de las organizaciones feministas visitó el palacio Borbón donde fué recibida por M. Siegfried presidente del grupo parlamentario del derecho de las mujeres.

Las delegadas pidieron que fuese incorporado en el proyecto de reforma electoral el derecho de sufragio femenino.

La absolución de Villain

PARIS, abril 3 — La comisión administrativa del partido socialista examinó la forma en que se organizará la protesta contra la absolución de Villain.

Resolvió que se efectuaría el domingo una manifestación que desfilará por delante de la casa en que vivió Jaurès.

La reorganización administrativa

PARIS, abril 3 — En vista de la lentitud administrativa, las Cámaras de Comercio de Lille, Roubaix y Tourcoing, piden al gobierno que se instituya un gobernador de las regiones libertadas, con facultades para reclutar su personal administrativo, reglamentar la organización de los servicios, coordinar su funcionamiento. Piden que sean suprimidos todos los organismos de reconstrucción que tienen su sede en la capital.

Prefecto del Ródano

PARIS, abril 3—Ha sido designado M. Canal, director del personal del ministerio del Interior, para el cargo de prefecto del Ródano, que será trasladado a consecuencia de sus divergencias con el alcalde de Lyón.

ESTADOS UNIDOS

LIBERTAD DEL TRASPORTE DE CEREALES

NUEVA YORK, abril 3—Informan de Chicago que la administración de ferrocarriles revocó el decreto que no permitía el trasporte de cereales a los grandes mercados sino con permiso especial del gobierno.

Los mercados, a los que se refiere esa medida incluyen los de Chicago, Búffalo, Milwaukee, Saint Paúl, Kansas City y Minneápolis.

Teléfono sin hilos

NUEVA YORK, abril 3 — La compañía general de electricidad estudia el proyecto de establecer un sistema de comunicaciones por medio de teléfonos sin hilos entre todos los países del mundo.

El nuevo ministro del Salvador

NUEVA YORK, abril 3—Telegrafian de Walshington, que el departamento de Estado recibió aviso de que el nuevo ministro del Salvador, señor Sol, es esperado en San Francisco el 4 de abril.

Proyecto abandonado

NUEVA YORK, abril 3—Los Estados Unidos han abandonado el proyecto de comprar la flota mercante de la Sociedad británica internacional mercantil marítima.

La misión financiera chilena

NUUEVA YORK, abril 3 — La misión financiera chilena es esperada en Nueva Orleans el sábado o domingo próximos. Se trasladará a Washington donde permanecerá algún tiempo emprendiendo luego viaje a Nueva York.

En honor de Mr. Barrett

NUEVA YORK, abril 3—Los corresponsales de diarios norteamericanos ofrecieron un almuezo en honor de Mr. Barret, director de la Oficina de la Unión Panamericana.

Este pronunció un discurso, en el cual sugirió la idea de que la Unión Panamericana sea incorporada a la liga de las naciones, en vista de que ya había conseguido éxitos en sus tareas.

Agregó que había presentado esta proposición el presidente Wilson y a la delegación norteamericana al congreso de la paz, y antes que las cartas que la contenían partiesen para Europa, Mr. Taft y Mr. Hughes habían manifestado opiniones favorables con respecto a este proyecto, en el cual se considera las posibles relaciones entre la Unión Panamericana y la liga de las naciones, como semejantes a las que existen entre las legislaturas de Estados y el Congreso Nacional.

Se asegura en algunos círculos que Mr. Barrett tiene el proyecto de renunciar en 1920 al cargo de director de la Oficina de la Unión.

Situación sanitaria en Guayaquil

NUEVA YORK, abril 3—Telegrafian de Panamá, que llegaron a aquel puerto el doctor Gorgas y los técnicos de sanidad enviados de los Estados Unidos.

Se dirigirán a Guayaquil para investigar acerca de la situación sanitaria de aquella región.

INGLATERRA

Construcción de naves en Australia

NUEVA YORK, abril 3 — Telegrafian de Melbourne que el gobierno australiano resolvió construir gran cantidad de buques mercantes.

El programa comprende buques de acero que serán, probablemente de 10 000 toneladas, y en su mayor parte destinados a carga.

Entre agencias noticiosas

LONDRES, abril 3 — Ha despertado interés en los círculos periodísticos el proceso instaurado por sir Hendley Lebas, dueño de una agencia noticiosa, contra la agencia Associated Newspapers Limited, la cual publicó en el "Daily Mail" una comunicación que decía que el demandante hacía publicar supuestos avisos con fines políticos.

El abogado del demandante declaró que la demandada, no habiendo conseguido una entrevista con su cliente, había fraguado una y la dió a la publicidad. Agregó que este modo de proceder es corriente de la agencia en cuestión.

La situación en el Egipto

LONDRES, abril 3—Telegrafian de El Cairo, que las tropas de socorro llegaron a Assiout. La situación es, actualmente, satisfactoria.

Misiones económicas a Sud América

LONDRES, abril 3 — En la sesión celebrada por la Cámara de los Comunes, Mr Steel Maitland, anunció que partieron misiones económicas para estudiar los mercados en Sud América.

Cultivos de lino en Africa

NUEVA YORK, abril 3—Telegrafian de Londres á la Asociated Press, que el ministro del Trabajo, Mr. Horne, manifestó en la Cámara de los Comunes, que el gobierno está consultando a los técnicos, para obtener informaciones acerca de la posibilidad de constituir en el Africa oriental británica, colonias para el cultivo del lino, que se poblarían con soldados y marineros licenciados.

MEXICO

LOS JAPONESES EN BAJA CALIFORNIA

Explicaciones de un alto funcionario

MEXICO, abril 3 — El señor Amado Aguirre, subsecretario del ministerio de Agricultura, declaró con respecto a la anunciada creación de colonias japonesas en Baja California, que en aquel territorio trabajan varias empresas japonesas, las que obtuvieron concesiones para explotar las riquezas naturales del suelo, pero ninguna de ellas puede poseer allí tierras, ni se les permitirá adquirirlas, porque la Constitución lo prohibe de un modo formal.

El gobierno ha respetado siempre las concesiones hechas a las compañías que cumplen con sus obligaciones, pero algunas no las cumplieron y fueron anulados sus contratos y se procedió a la liquidación legal de sus concesiones.

Ninguna compañía puede tener más de 2 500 acres.

Como el artículo XVII de la Constitución prohibe que compañías extranjeras posean tierras dentro de sesenta millas de la frontera y treinta del mar, y Baja California es una angosta faja de tierra, es imposible que los extranjeros sean allí grandes terratenientes.

Algunos japoneses y noruegos tienen por cinco años la concesión de pescar en las aguas de Baja California, pero no poseen tierras.

NUEVA YORK, abril 3—Telegrafian de México, que el diario "Excelsior" publica una declaración del subsecretario de Agricultura y Fomento, general Aguirre, quien declara que es falsa la entrevista que se le atribuyó el 29 de marzo, y en la cual se le hacía confirmar el rumor de que los japoneses habían adquirido concesiones agrícolas en la Baja California.

El diario agrega que el encargado de negocios de los Estados Unidos, interrogó, acerca de esta versión, al general Aguirre, quien desmintió la existencia de tales concesiones.

MOVIMIENTO REVOLUCIONARIO

Desembarco del general Blanquet

NUEVA YORK, abril 3—El general Aurelio Blanquet, que desempeñó el cargo de ministro de Guerra durante la presidencia del general Díaz, regresó a México, después de un viaje lleno de peligros, acompañado por el general Montano, jefe de estado mayor y varios oficiales del antiguo ejército federal.

Partió de un puerto de las Antillas a bordo del velero "La Providencia", con fecha 14 de marzo. Consiguió eludir dos guardacostas mexicanos y desembarcó en un lugar aislado del litoral de Veracruz, donde se encontró con sus fuerzas. El general Blanquet instituyó su cuartel general en Tapatlaxco.

El fin de su viaje, del que el subsecretario de Estado de los Estados Unidos da cuenta, sería derrocar a Venustiano Carranza y restaurar la constitución de 1857.

NUEVA YORK, abril 3—Las tropas del general Blanquet comprenderían 40.000 hombres repartidos entre 15 Estados, entre los cuales se hallaría Veracruz, con 7.500 hombres. El general Cándido Agüilar, yerno de Carranza, marcharía al encuentro de Blanquet que ha declarado que permanecerá en México hasta que triunfe o fracase.

WASHINGTON, abril 3—El departamento de Estado declara que no intervendrá en los acontecimientos de México. El embajador de México duda de que los revolucionarios hayan desembarcado en Veracruz y declara que el gobierno mexicano tomará medidas enérgicas.

HOLANDA

Regreso de un delegado

LA HAYA, abril 3—El profesor van Eysenger, delegado en París para la discusión de la liga de las naciones, regresó a esta capital.

PORTUGAL

Política interna

LISBOA, abril 3 — En los círculos políticos continúan las discusiones relativas a la disolución o reorganización de los partidos de tendencias republicanas.

En cuanto a la constitución del gabinete presenta algunas dificultades, pues varios de los ministros designados han fracasado.

PARAGUAY

APERTURA DE LAS SESIONES LEGISLATIVAS

Mensaje del presidente

ASUNCION, abril 3 — Se verificó la inauguración de las sesiones legislativas del presente año. El presidente doctor Franco, leyó su mensaje, cuyas partes principales dicen:

Interior: en el orden de las realizaciones concretas efectuadas por su gobierno, su forma electoral ocupa un lugar preferente, dando a conocer los resultados de la ejecución de la primera ley, que es el registro cívico permanente.

Termina este capítulo diciendo que la experiencia que suministran los últimos comicios, permite augurar que si las entidades políticas colaboran decididamente en la difusión de la cultura y educación cívicas, el pueblo paraguayo, por expresión de la ley de la consagración de su voluntad a través de cortos ensayos, incorporaría definitivamente a su haber democrático la supresión real y el ejercicio consciente del derecho del voto, que es la alta finalidad de la actual reforma electoral.

La dirección de correos y telégrafos ha consagrado su atención, dice, a mejorar la percepción de sus propios recursos y la realización de algunas obras urgentes.

Las recaudaciones del año trascurrido, arrojan sobre las anteriores un "superávit" de $ 203.000, curso legal.

El movimiento postal telegráfico ha sido superior al penúltimo año y se expresa en el cuadro siguiente: piezas postales expedidas, 3.506.868; piezas postales recibidas, 4.173.768; telegramas trasmitidos, 127.392; telegramas recibidos 100.378.

La reparación de líneas telegráficas, se ha continuado durante el año fenecido en la medida que lo permitían los recursos asignados con tal objeto, habiéndose librado al servicio público un total de 269 kilómetros, que unidos a 420 del año anterior, suman un total de 689 kilómetros de líneas telegráficas reconstruídas en los últimos años.

Actualmente se está arreglando la reparación de la línea a Misiones, con el propósito de llevarla hasta la ciudad de Encarnación y convertirla en línea internacional, mediante la propuesta de la administración argentina para colocar al frente de aquella ciudad un cable subfluvial, que habilitará a nuestro país la vía de la nueva línea de comunicación con el extranjero.

Refiriéndose a las gestiones del ministerio de Relaciones Exteriores, dijo: La comisión de la Liga de las Naciones de la Conferencia de la Paz ha invitado a los Estados neutrales a una conferencia privada.

El gobierno designó representante al doctor Cecilio Báez, con instrucciones para aceptar en nombre del Paraguay el proyecto del estatuto de 11 de febrero, a la vez que prestar todo el apoyo y colaboración para la constitución definitiva de la liga.

Los propósitos de la liga son: Establecer una garantía colectiva de la existencia y de la integridad territorial de los Estados que toman parte en ella, reducir las fuerzas militares; la producción y los instrumentos de destrucción; la abolición de los tratados secretos y creación de un sistema de justicia con medios coercitivos adecuados para dominar a las naciones que pretendan subvertir la obligación internacional.

La enunciación de estos fines de nuestra que para incorporarnos a la liga, debemos proceder a modificaciones importantes en nuestro régimen político, pero como en el mismo caso se halla la mayoría si no la totalidad de los Estados el gobierno al declarar la adhesión ha sido sin reservas de ninguna especie, convencido de que los obstáculos legales que existan han de ser en su tiempo removidos para participar de esta magna obra.

Circunstancias imprevistas han causado una nueva interrupción en el proceso de las negociaciones para definir nuestros límites con la república de Bolivia.

Espero que en breve se reanudarán los trabajos cuyos preliminares están muy avanzados.

La República Francesa denunció el tratado del 21 de julio de 1892, a consecuencia de una resolución de carácter general, tomada respecto a las convenciones comerciales, pero propone la subsistencia del mismo, si para la fecha de su caducidad 10 de septiembre de 1919, no pudieran concertarse nuevos acuerdos.

El gobierno al tomar nota de la denuncia ha aceptado la prórroga eventual en los términos indicados.

Los gobiernos de la República Argentina y Brasil acreditaron misiones especiales con motivo del aniversario de nuestra independencia, demostrando una vez más los sentimientos de simpatía que los animan hacia el Paraguay.

Una misión especial partirá a Amé-

4.15 a. m.

EN LA CONFERENCIA DE LA PAZ

INFORME SOBRE EL DESARME DE ALEMANIA

CONFERENCIA DE LA PAZ

PARIS, abril 4 — Con motivo de las controversias surgidas en el consejo de los cuatro, sobre la cuestión relativa al Rhin, se creó una comisión consultiva compuesta de M. Tardieu, del delegado norteamericano Mr. Haskins y del vizconde Morley, inglés, la cual trabajó ayer hasta las dos de la madrugada, y acto continuo visitaron al coronel House, antes de presentar sus conclusiones al consejo de los cuatro. Los miembros de esta comisión, aunque pesimistas manifestaron que habían hecho algunos progresos en sus deliberaciones.

Una de las personas de la comitiva del presidente Wilson dijo que la verdadera dificultad consiste en si será o no mantenido el principio del presidente, respecto de la propia determinación de los pueblos.

Agregó que el presidente no tomaba en cuenta la forma como este principio podrá ser aplicado sino simplemente que lo sea uniformemente y no cuando sea favorable a la "entente", prescindiendo de él cuando no lo sea.

Citó los casos de Dantzig, cuenca del Sarre y valle occidental del Rhin, en los cuales, en vez de una trasferencia territorial se podría entregar al control temporario de esos territorios, de acuerdo con la voluntad de sus respectivos pueblos.

EN LA CAMARA FRANCESA

PARIS, abril 4 — En la sesión de la Cámara de Diputados, M. Raynaud pidió que se discutiera en la sesión de hoy el informe sobre la proposición de invitar al gobierno a obtener el desarme de Alemania.

Dicha proposición estaba concebida en los siguientes términos:

"La Cámara, resuelta a obtener el desarme completo de Alemania, invita formalmente al gobierno a sostener y hacer prevalecer en la conferencia de la paz la idea esencial de que Alemania no debe conservar su ejército, ni organización militar, ni armamentos de ninguna especie, así como tampoco no deben ser mantenidas en cada uno de los Estados alemanes sino fuerzas de policía y de gendarmería, las únicas necesarias para el mantenimiento del orden interno."

El presidente de la Cámara, M. Deschanel, hace observar, al respecto, que la Constitución no confiere al parlamento el derecho de delinear de antemano al gobierno, las bases según las cuales deberá negociar.

El ministro de Relaciones Exteriores, M. Pichon, contestó que el gobierno no puede menos que comprobar el carácter anticonstitucional de la propuesta; pero en lo que se refiere al pensamiento que dictó esta moción, el gobierno se siente satisfecho en rendirle plena justicia, y está decidido a asegurar seriamente del desarme de Alemania.

"Y, aún, agregó, nos hallamos preocupadísimos de podernos conducir de tal modo que Alemania no pueda reanudar la empresa siniestra de la cual es completamente responsable y que le costó tan cara a la humanidad". (Aplausos).

Al gobierno no le queda otra cosa que pedir a la Cámara que le otorgue un voto de plena confianza, puesto que abriga los mismos pensamientos que los autores de la mencionada proposición; y hará todo cuanto pueda para hacer triunfar los principios contenidos en esa moción.

En cuanto a la manera de contestar al voto de la Cámara, nada puedo agregar, sino lo que está en vosotros juzgar, no obstante, creo que mis explicaciones deben daros alguna satisfacción". (Vivos aplausos).

El diputado Reynaud se felicitó de las declaraciones hechas por el gobierno y señaló la unanimidad que existe en la Cámara respecto de esa cuestión, concluyendo que la votación es de todo punto de vista, inútil desde que el voto ya está otorgado.

LA ENTREVISTA DE SPA

PARIS, abril 4 — Comunican de Spa que el mariscal Foch llegó a esa ciudad a las 8.20 de la mañana. El delegado alemán Erzberger fué inmediatamente informado que el mariscal se entrevistaría con él, en su coche, a las nueve y media. La conferencia se inició a la hora indicada en presencia del general Weygand y de un intérprete francés, y duró por espacio de cuarenta minutos.

El mariscal Foch expuso las decisiones tomadas por los gobiernos de la "Entente" y acto seguido Erzberger regresó precipitadamente al tren que lo había conducido hasta esa ciudad, dando la impresión de encontrarse vivamente conmovido.

Después de una conferencia que realizó con el general Hammerstin, y sus consejeros técnicos, y que duró una hora, Erzberger regresó al hotel donde se hospedan los miembros alemanes de la comisión del armisticio.

A su paso por la ciudad el mariscal Foch fué aclamado por la población y acto seguido hizo una visita al general Nudant.

LA LIGA DE LAS NACIONES

NUEVA YORK, abril 4 — El corresponsal en París de la Associated Press comunica que la comisión encargada de redactar el nuevo proyecto de la liga de las naciones ha terminado los primeros quince artículos del proyecto, el cual contendrá veintisiete artículos. No se sabe cuales el artículo adicional.

Es probable que la comisión termine su trabajo mañana. El proyecto está redactado en francés y en inglés.

La comisión se reunirá probablemente el próximo sábado para examinar el proyecto revisado, el que será, sin duda, objeto de nuevos cambios antes de ser sometido a los representantes de las cinco grandes potencias.

CONGRESO DE LAS TRADE-UNIONS

LONDRES, abril 4 — El congreso de las Trade-Unions aprobó por aclamación la proposición de Mr. Robert Smillier de retirar todas las tropas británicas de Rusia, levantar el bloqueo de los países enemigos, retirar el proyecto militar pendiente ante el parlamento y poner en libertad a los que se negaron a cumplir con sus obligaciones militares alegando razones morales.

A propósito de esta última condición, Mr. Churchill anunció en la Cámara de los Comunes que el gobierno resolvió poner en libertad a los que infringieron la ley militar por las razones dictadas y hayan cumplido dos años de prisión.

UNA DECLARACION DE TURATI

ROMA, abril 4 — Se realizó en Montecitorio la anunciada reunión de parlamentarios socialistas.

Intervinieron en el debate varios de los diputados. El señor Turati dijo, entre otras cosas, "que si la burguesía quiere firmar la paz, sin renunciar a sus propósitos imperialistas—los que no podrán menos de provocar nuevas guerras en el futuro—tendrá que afrontar el compacto bloque del proletariado internacional".

LA SEDE DE LA CONFERENCIA

PARIS, abril 4 — La delegación suiza visitó al coronel House y poco después también lo hizo el rey Alberto. Tanto los delegados suizos como el soberano belga hicieron ofrecimientos para establecer la sede de la liga de las naciones en sus respectivos países; los suizos ofrecieron la ciudad de Ginebra, y un extenso dominio a corta distancia del lago; el rey Alberto ofreció uno de sus palacios en Bruselas.

LA VOLACION EN LA ARGENTINA

Declaración del gobierno norteamericano

WASHINGTON, abril 3 — Como numerosos voladores norteamericanos hicieron averiguaciones en Buenos Aires para saber si la Argentina los contrataría como instructores, el departamento de Estado anunció oficialmente que el gobierno argentino no se propone por el momento utilizar sus servicios.

Oficiales argentinos están estudiando la volación en Francia y se encuentra ahora en Buenos Aires una misión italiana de ochenta oficiales que trata de interesar por la volación tanto al gobierno como a particulares.

INFORMACIONES COMERCIALES

BALANCE BANCARIO

BANCO DE INGLATERRA

LONDRES, abril 3 — El balance del Banco de Inglaterra, correspondiente a la última semana comercial arroja las siguientes cifras:

El encaje de oro es de 84.928.000 libras esterlinas y tuvo en la semana aumento de 675.000 libras esterlinas.

La existencia de plata alcanza a 28.214.000 libras esterlinas y disminuyó en 839.000 libras esterlinas.

Las reservas de billetes son de libras esterlinas 26.601.000 y tuvieron disminución de 802.000 libras esterlinas.

La circulación de billetes alcanza a 73.646.000 libras esterlinas con aumento de 1.514.000 libras esterlinas.

Los depósitos del público llegaron a 32.791.000 libras esterlinas con aumento de 7.167.000 libras esterlinas.

Los demás depósitos llegaron a libras esterlinas 14.526.000 con aumento de 1.542.000 libras esterlinas.

Los títulos del gobierno en poder del Banco alcanzan a 67.122.000 libras esterlinas con aumento de libras esterlinas 10.131.000.

Los demás depósitos en poder del establecimiento alcanzan a libras esterlinas 78.871.000 y disminuyeron en 581.000 libras esterlinas.

La proporción entre las reservas y las obligaciones pendientes es de 18.07 por ciento. En la anterior semana fué de 19.71.

Las reservas de oro del Banco aumentaron en 3.378.660 libras esterlinas.

ACCIONES DE BANCOS ARGENTINOS

LONDRES, abril 3—En el Stock Exchange fueron cotizadas las acciones de los Bancos argentinos, como sigue: Banco de Londres y Brasil, 29 1|8; Banco Británico, 20 1|2; y Banco Anglo-Sudamericano, 10.

PRECIOS Y COTIZACIONES

TITULOS Y ACCIONES

LONDRES, abril 3—

Títulos prov. Bs. As. 55
Empréstito arg. 4 o|o, 72.
Id id de 4 1'2 o|o, 85
Id id 1909, de 5 o|o. 88.
Id id 1886, 5 o|o, 96.
Obras de Salubridad 5 o|o, 95.
Consolidados Ingleses, 58.
F. C. Sud, ordinarias, 67 1|4.
F. C. Oeste, ordinarias, 67 3|8
F. C. C. Arg., ordinarias, 59 3|4
Descuento oficial, 5 o|o.

PARIS, abril 3—

Renta francesa 62.40
Empréstito de guerra 5 o|o 89 75
Acciones B. Español frs 283.
El dólar, frs 5.93.
Descuento oficial 5 o|o

BERLIN, abril 3—

Descuento oficial 5 o|o.

CAMBIOS

PARIS, abril 3—

La libra esterlina frs. 27 80.

NUEVA YORK, abril 3—

La libra esterlina, dólares 4 64 50.
Id por cable id 4.65.25.
Id a 90 días 4.60.
El dólar sobre París 5.98.
Id ir por cable 5.96.
Id id sobre Bs. Aires 100 75
Cambios sobre Holanda 40 3|8.
Id id por cable 40 1|2.
Id sobre Suiza 5.
Id por cable id 4 97.
Id sobre Italia 7.10.
Id por cable 7.05.
Corona Estocolmo cts. 26.80.
Id Cristianía, cts. 26 70.
Id Copenhague cts. 26
Peseta española cts. 20 15.
Id por cable 20.25.

LONDRES, abril 3—

Cambio sobre Holanda 11.59.
Id sobre España 23.13.
Id sobre Suiza 16.94.

LISBOA, abril 3—

Cambio 85.

MONTEVIDEO, abril 3—

Cambio s|Bs. Aires, ginador 9.60.
Id id tomador 9.60.
Peso argentino oro 0.36.95.
Deuda interna 100.
Id de saneamiento 94.50.
Id consolidada 96.90.
Pesos oro 97.90.

RIO DE JANEIRO, abril 3—

Cambio s|Bs. Aires 1.737.

ASUNCION, abril 3—

Papel argentino 800 o|o.

OTROS PRODUCTOS

LONDRES, abril 3—

Plata en barras, onza 49 1|4.
Cobre cont. ton. lbs. est. 80.10.
Id a 90 días, ton. lbs. est. 79.10.
Estaño cont. lbs. 223.
Id a 90 días id 221.
Plomo id 26.10.
Cinc id 37.

NUEVA YORK, abril 3—

Plata en barras, onza 101 1|8.
Cobre libra id 15 1|4.
Plomo id id 5.20.
Cinc id id 6.10.

MERCADOS DE ALGODON

NUEVA YORK, abril 3—

Algodón para mayo lb., cts. 25.88.
Id para julio 23.46.
Id para octubre 21.23.
Id para diciembre 20.80.

LIVERPOOL, abril 3—

Algodón para abril, bs. pen. 16.45.
Id para mayo 15.06.
Id para junio 14.76.
Id para agosto 14.47.
Se vendieron en el día 4 000 pacas de algodón.

ESPAÑA

LOS MOVIMIENTOS HUELGUISTAS

Informes satisfactorios

MADRID, abril 3 — Las noticias relacionadas con los conflictos obreros son más optimistas que las de ayer. En todas partes la normalidad se restablece rápidamente, merced a las concesiones mutuas de patrones y obreros y a la intervención de las auotridades y entidades comerciales.

El gobierno, por su parte, continúa activamente sus trabajos relacionados con los problemas sociales y tiene a estudio importantes proyectos beneficiosos para la clase trabajadora.

Anúnciase para mañana la publicación del decreto que establece la jornada de ocho horas de trabajo, para todos los gremios.

Por lo que se refiere a la situación en Valencia y Alicante, es satisfactoria. En la primera de dichas ciudades la normalidad se ha restablecido y en la segunda, en vista de que la mayoría de los obreros reanudaron el trabajo, fué levantado el estado de sitio.

PARIS, abril 3—Una información recibida por el ministerio de Relaciones Exteriores, indica que en Barcelona y en Sevilla fueron arrestados doscientos alemanes, bajo la acusación de haber participado en los recientes disturbios huelguistas.

La censura

MADRID, abril 3 — Anúnciase que en vista de la normalidad de la situación, la censura oficial a la prensa, será atenuada considerablemente y en breve quedará suprimida.

Rumor desautorizado

MARID, abril 3 — Circuló hoy el rumor de que en Barcelona había estallado una bomba de dinamita.

El conde de Romanones desautorizó esta tarde, dicho rumor.

La salud de la reina Victoria

MADRID, abril 3 — Ayer la reina Victoria fué sometida a una sencilla operación quirúrgica que se realizó con buen éxito.

Hoy el estado de la enferma era completamente satisfactorio.

Vigilancia en los campos

BARCELONA, abril 3—Anúnciase que la sociedad de agricultores de Cataluña ha pedido a las autoridades que el cuerpo de somatenes se destine a vigilar los campos de sembrados, para impedir que se realicen atentados criminales por determinados elementos.

El "U 56"

MADRID, abril 3—Comunican de Santander que los buzos han fijado el sitio donde se halla el submarino alemán "U 56", hundido no hace mucho tiempo, por la tripulación.

Hasta ahora han sido sacadas diez y ocho cajas de explosivos y dos torpedos.

Los buzos continúan los trabajos y confían en que el submarino podrá ser puesto a flote.

Las carnes de frigoríficos

MADRID, abril 3—El jefe del gabinete, conde de Romanones, manifestó que la importación de carnes congeladas de la Argentina, resolvería el conflicto creado en la península por la escasez y carestía de la carne, pero se tropieza con una dificultad.

Consiste en la falta de vagones frigoríficos para trasladar las carnes desde los puertos a muchas localidades del interior.

En esta capital la escasez de carne es considerable y se anuncia que el gobierno estudia la posibilidad de vencer las dificultades expuestas por Romanones, para importar carnes congeladas de la Argentina.

de varios oficiales que recibieron órdenes de seguir con sus batallones y se hallan todavía en Río de Janeiro.

—Los estudiantes de medicina han hecho un movimiento de agitación, y exigen el 50 por ciento de rebaja en los pasajes de tranvías.

—Fué decretada la quiebra de la fábrica de calzado "La Confianza".

PERU

Viajes de diplomáticos — Consulado chileno en Bolivia—Llegada de expatriados.

LIMA, abril 3—Ha llegado a Fialho el encargado de negocios interino del Brasil.

—Partió para Inglaterra, con una licencia de cuatro meses el señor Ernesto Rennie, ministro británico.

—Por una comunicación emanada del gobierno de Chile al cónsul de Bolivia, el representante de los intereses chilenos ha procedido a entregar al comercio las sumas percibidas por certificaciones consulares.

El mismo funcionario ha declarado que la cultura del pueblo peruano hace innecesaria la garantía de su consulado para los súbditos chilenos.

—Han llegado veinte nuevos expatriados por la vía de Bolivia.

REPUBLICA ORIENTAL

CAMARA DE DIPUTADOS

Reunión de comisiones

MONTEVIDEO, abril 3—Se reunió la comisión de trabajo y previsión social de la Cámara de Diputados, asistiendo, además del ministro de Hacienda, el presidente del Banco de Seguros del Estado, y el subdirector de impuestos directos.

Se cambiaron ideas respecto a las modificaciones propuestas a varios artículos de la ley de pensiones a la vejez.

Como el doctor Amézaga objetara que algunos artículos de la ley no ofrecían claridad a los efectos de su aplicación, la comisión resolvió que serían revisados todos aquellos cuya intención no fuera debidamente interpretada y muy especialmente, los que se refieren a la percepción del impuesto a los naipes, etc.

En la sesión que mañana celebrará la Cámara la comisión hará conocer su dictamen, el que será redactado después de cambiar ideas con la comisión de trabajo.

—En la sesión de hoy la municipalidad se ocupó del nuevo crédito de 300.000 pesos que solicitan los directores del hotel Casino, que se construye en Carrasco.

Se discutió largamente el punto, nombrándose una comisión para que informe sobre el particular.

CONSEJO NACIONAL DE ADMINISTRACION

MONTEVIDEO, abril 3—El consejo nacional de administración se ocupó hoy del asunto de que trata el siguiente decreto, expedido más tarde por el ministerio de Hacienda. Habiéndose concertado entre el ministro de Hacienda y el Banco de la República la ampliación, con la suma de pesos 500.000 del crédito especial de tres millones, aprobado por resolución de 25 de febrero último, cuyo crédito fué garantizado con la caución de 3 millones de pesos nominales de la deuda de saneamiento, el consejo nacional de administración acuerda aprobar la ampliación del crédito de que se trata, fijándolo en 3.500.000 pesos, subsistiendo las condiciones primitivamente convenidas.

La suma de 500.000 pesos que se obtendrá por esta ampliación, será destinada al cumplimiento de las obligaciones contraídas por el Estado con el Banco Italo-Belga, por los adelantos efectuados por dicho Banco, para el rescate en Nueva York de los bonos de saneamiento de las ciudades de Salto, Paysandú y Mercedes.

—En las ventanillas del Banco de la República terminó ayer la colocación de la deuda interior de 1916.

Hoy se puso en venta la deuda interior de saneamiento, la que se cubrirá fácilmente, otorgando los recursos necesarios para reintegrar al Banco de la República el dinero que el Estado le adeuda y cuyo monto se eleva a 500.000 pesos, de acuerdo con el decreto precedente.

Nombramientos militares — Interpelación al ministro del Interior — Proyecto sobre representación proporcional—Trabajos de salvamento —Naufragio de una barca.

MONTEVIDEO, abril 3—Fué expedido un decreto, nombrando director de la escuela militar al general Sebastián Buquet.

Mañana se hará cargo del puesto.

—El ministro del Interior, doctor Mendivil, resolvió concurrir a la sesión que el Senado celebrará el martes próximo, con objeto de contestar a la interpelación propuesta por el senador por Flores, referente a la constitucionalidad del decreto del presidente de la República, sobre incompatibilidades.

—En la semana próxima, el doctor Aréchaga, presentará al Senado el anunciado proyecto sobre representación proporcional.

—Se iniciarán trabajos para poner a flote el vapor argentino "Río San Salvador", naufragado meses pasados en la costa de Garzón, departamento de Rocha.

En caso de resultar esto imposible, se desarmaría el barco, trayendo los materiales a Montevideo, para reconstruirlo o hacer otro buque.

—Un telegrama recibido por la agencia marítima Carrau y Cía., expresa que la barca cubana "Lucía", en viaje del puerto de La Habana al Río de la Plata, naufragó en el mar de las Antillas.

Agrega la información, que algunos tripulantes perecieron.

La barca naufragada conducía un valioso cargamento de caña, consignado a varias casas comerciales de esta plaza.

—Fueron despachados para ésa los vapores americano "Veendejk", inglés "Montilla".

—Terminó la huelga de obreros de los frigoríficos Armour y de Wilson, establecidos en la frontera, habiendo conseguido aquéllos algunas mejoras en los salarios.

—Sigue la huelga de los obreros del puerto del Salto.

Si no se resuelve en la semana próxima, los huelguistas pedirán la solidaridad para un paro general en aquella ciudad.

—Dentro de pocos días partirá para el departamento de la Colonia, donde permanecerá una pequeña temporada, el presidente de la República, doctor Brum.

Cumplirá así la promesa que hiciera a sus amigos de aquella zona.

Inscripción en los registros genealógicos—Muerte de un comerciante

MONTEVIDEO, abril 3—La Asociación Rural del Uruguay, en su sesión de hoy, resolvió la modificación del reglamento para las inscripciones en los registros genealógicos y la tarifa correspondiente, y la recomendación a los cabañeros extranjeros y exportadores de ovinos sobre la necesidad de observar el tatuaje de los animales como medio de su individualización a los efectos de la inscripción de los mismos en los registros genealógicos a cargo de la Asociación Rural del Uruguay.

—Hoy, en circunstancias en que el comerciante Segundo Grignoli trabajaba en su escritorio en compañía de su empleado Vicente Careceda, entró su esposa a servirle un mate y mientras aquél arreglaba unos papeles, la señora tomó un revólver, escapándosele un tiro, que hirió mortalmente a su esposo.

Las autoridades detuvieron a la señora y al dependiente, hasta la completa aclaración del suceso.

ACTUALIDAD

El proyecto de nuevos duodécimos

La prórroga de las leyes impositivas y de gastos hasta el 31 de mayo, que ha sancionado la Cámara de Diputados, y algunas consideraciones que se han aducido en el debate a que dió motivo el proyecto, indican que esa rama parlamentaria no asume la actitud que le corresponde en los actuales momentos, y deja pasar, en silencio, conceptos que afectan su funcionamiento constitucional.

En las sesiones extraordinarias a que ha sido convocado el Congreso, el presupuesto para el corriente año es uno de los asuntos más importantes que deben ser tratados. La demora del Poder Ejecutivo en dictar aquella medida, pues, como se recordará, la convocatoria se decretó para los últimos días de diciembre, ha sido una de las causas principales de que el presupuesto no haya sido votado. Posteriormente, otras razones han concurrido con la expuesta para contribuir a la misma consecuencia. Y esa situación es la que ha obligado a recurrir al pernicioso sistema de los duodécimos.

Una vez colocada en esta pendiente, la Cámara no ha sabido reaccionar. Al conocerse el primer voto en ese sentido, se supuso que en seguida los legisladores se dedicarían exclusivamente al cumplimiento de sus deberes, para dar cima, en breve lapso, a la tarea de sancionar el presupuesto. Los hechos se han encargado de destruir esa presunción. La falta de "quorum" ha llegado a ser una nota frecuente. En virtud de esa conducta, el mes de abril ha comenzado sin aquella ley. Esta circunstancia induce a reincidir en el mismo procedimiento; pero se observa que en lugar de votar un duodécimo, que estaría destinado a satisfacer las necesidades del corriente mes, la Cámara ha prorrogado el presupuesto y las leyes impositivas hasta el 31 de mayo.

El apresuramiento en acordar hasta la fecha indicada los recursos que se requieren, a pesar de que continúan las sesiones extraordinarias y de que el 1.° de mayo deberá inaugurarse, por mandato constitucional, el período ordinario, no podrá explicarse sino por el convencimiento de la Cámara de que el precepto de la Constitución no será cumplido. Si este no fuese su pensamiento, lo natural sería que el duodécimo se hubiese sancionado exclusivamente para abril, continuando, entretanto, las deliberaciones sobre el proyecto de presupuesto y de leyes impositivas. El estado en que se encontrase este asunto el 1° de mayo, indicaría la necesidad de un nuevo duodécimo o la inutilidad de este voto por terminarse en pocas sesiones más la sanción de las leyes.

Las palabras que pronunció uno de los diputados, autorizan a creer que se ha incurrido en ese error, por parte de la Cámara de otro error más fundamental. Se dijo, en efecto, que convenía sancionar un solo duodécimo, para que el Poder Ejecutivo, obligado por la falta de presupuesto, se decidiese a reunir al Congreso en la fecha en que debe hacerlo

Si el silencio que guardó la Cámara ante esa manifestación puede ser interpretado en el sentido de que aceptaba la teoría que ella envuelve, hay que lamentar que abandone de esa manera facultades que la Nación le ha entregado para que las ejercite en defensa de los intereses generales.

Si la Constitución establece terminantemente que ambas Cámaras se reunirán en sesiones ordinarias desde el 1.° de mayo hasta el 30 de septiembre, es inconcebible que en pleno Congreso se siga aceptando, sin observación alguna, la idea de que el Poder Ejecutivo es el árbitro de la apertura del período legislativo. Adherirse a una doctrina semejante, importaría proclamar la supremacía del gobierno sobre la Constitución, conclusión que merece ser incluída entre las mayores herejías.

La teoría de los jurisconsultos argentinos, es adversa a ese pensamiento. LA PRENSA también lo ha combatido, exponiendo ampliamente las razones que obligan a desecharlo. No es, pues, en el seno de las Cámaras, en donde debe recordárseles en términos análogos a los que se emplean para mencionar un postulado.

En la sesión de ayer, el Senado ha modificado el proyecto, votando un solo duodécimo. Como se ve, ha adoptado la buena doctrina. Cabe esperar que la Cámara no insistirá en su idea primitiva, con cuya actitud no hará sino defender facultades de que no puede desprenderse.

El gobernador de Salta

Va resultando muy laboriosa para la provincia de Salta el restablecimiento de su gobierno normal. Salió la provincia de ese régimen cuando inesperadamente y sin que pudieran precisar causas que justificaran tan extrema medida, resolvió el Poder Ejecutivo, sin consultar la voluntad del Congreso, someterla a una intervención federal.

Fueron grandes, como ha de recordarse, las tribulaciones a que se vió abocado el primer agente federal que llegó a la provincia, desde que algunas de las providencias que creyó oportuno dictar no merecieron la aprobación de la superioridad. Se planteó, como consecuencia de ese desacuerdo, un conflicto irreducible, exacerbado por notas oficiales, conferencias telegráficas y mensajes verbales no siempre conciliadores. El incidente hizo crisis, y se cerró con una renuncia fundada del interventor y una réplica virulenta del primer magistrado, documentos ambos que dieron en su hora intenso pábulo al comentario público

El nuevo delegado que el Presidente de la República envió a Salta tuvo el acierto y la fortuna de dirigir un proceso electoral hondo y violento, que movilizó todas las fuerzas cívicas de la provincia, y se clausuró felizmente en comicios que pudieron ser justicieramente señalados como un edificante ejemplo de corrección democrática.

De acuerdo con los resultados del escrutinio, el interventor proclamó triunfante la candidatura del doctor Joaquín Castellanos, conocido "leader" de la causa popular, y ciudadano cuya ilustración y cuyo patriotismo suscitaron los augurios más optimistas para la obra que realizaría desde el gobierno.

El siete de enero, en una ceremonia resonante y pomposa, adecuada en tal carácter para ungir al elegido de la mayoría, el representante federal lo invistió del poder y dió por terminada la misión temporaria que ejerciera en Salta.

La provincia reasumió así el goce de sus instituciones, y todo hizo pensar que la vida administrativa y autónoma de aquel Estado entraría en su carril ordinario Pero tan luego como el doctor Castellanos asumió el mando se supo, no sin cierta decepción, que el mandatario delegaría inmediatamente el cargo para realizar un viaje relativamente largo e impuesto por sensibles quebrantos de salud. Desde que se produjo ese acto, pocos días después de iniciarse el nuevo gobierno, el Poder Ejecutivo de Salta está en manos del presidente del Senado, que sustituyendo transitoriamente al titular no puede—bien se comprende—afrontar las tareas y las responsabilidades del poder con criterio y tendencias propias.

Van corridos ya tres meses de inquietante acefalía; venció ya la licencia acordada al gobernador titular para ausentarse de la provincia, pero el magistrado en vez de acudir a su puesto, solicita una prórroga del permiso, no ya, afortunadamente, por las causales antes invocadas, sino porque, según sus afirmaciones, más que de su vuelta inmediata, aprovechará Salta de su permanencia en la capital, contraída a gestionar asuntos de interés trascendental para la provincia. Apresurémonos a dejar constancia de que no encontramos concluyente el motivo invocado por el gobernador salteño para prolongar su alejamiento de la sede de sus funciones oficiales. Cuesta concebir como resulta indispensable su atención personal en los ministerios para que los aludidos asuntos sean resueltos como corresponda, y no se percibe tampoco con claridad qué obstáculos le impedirían iniciar y llevar a feliz término desde su puesto las demandas que tuviera que tramitar ante el gobierno nacional en favor de su provincia.

A estar a la información telegráfica que de allí nos llega, el presidente del Senado en ejercicio del Poder Ejecutivo, intenta resolver el nuevo pedido de licencia del doctor Castellanos mediante un artículo constitucional inaplicable al caso. Dice el texto invocado de la ley fundamental de Salta, que "en el receso de las Cámaras sólo podrá ausentarse (el gobernador) por un motivo urgente de interés público y por el tiempo indispensable, dando cuenta a aquéllas oportunamente".

El gobernador se ausentó, no en el receso de la legislatura, sino cuando ésta, reunida le concedió el permiso correspondiente. En los momentos actuales aquel mandatario se encuentra fuera de la provincia y pide prórroga de la licencia vencida No procede, pues, aplicar el artículo trascripto, sino convocar a las Cámaras y someter a su decisión el petitorio del gobernador.

EL CONFLICTO PORTUARIO

GESTIONES SIN RESULTADO

Las cargas para Buenos Aires

Invitados por el Ministro de Hacienda, concurrieron ayer a su despacho los presidentes de los Centros de Cabotaje y de Lancheros, señores Dodero y Castellano, y el representante del Centro de Cabotaje del Litoral, señor Villarruel, firmantes de la nota que hace pocos días dirigieron al administrador de aduana formulando observaciones y solicitando aclaraciones al último decreto del gobierno sobre oficialización del cabotaje. Los referidos señores iban acompañados de los asesores letrados, doctores Mayer y Dell'Oro.

Después de escuchar la opinión del ministro respecto al alcance que el Poder Ejecutivo dará al aludido decreto, en el cual, según el doctor Saberry, no se ha tratado de herir los intereses privados de los armadores, sino de conseguir la normalización de los servicios de cabotaje, los armadores repitieron al ministro lo que tantas veces han declarado respecto a la necesidad de que los obreros acepten las cuatro cláusulas sobre supresión del "boycott" y disciplina a bordo, y que entonces podrán entrar en negociaciones sobre los otros puntos para arreglar el conflicto.

Agregaron que, sin la aceptación de esas bases, no es posible restablecer los servicios ni tampoco lo conseguirá el gobierno, puesto que, a pesar de los decretos, los obreros siguen aplicando el "boycott".

Como el ministro replicara a los armadores que esto no era exacto, los representantes de los centros navieros citaron varios casos, y entre ellos uno ocurrido ayer y del cual se había informado por nota al ministerio.

El ministro declaró terminantemente que no era posible conseguir de los obreros que aceptasen las bases exigidas por los armadores, y pidió a éstos que, si no retiraban esas cláusulas, dieran cumplimiento a lo que establece el último decreto para ensayar el nuevo procedimiento que él creía que daría buen resultado.

Los armadores se retiraron del ministerio sin que se llegara a nada concreto.

En la conferencia estuvo también presente el administrador de aduana.

Hoy celebrarán asamblea los Centros de Cabotaje y de Lancheros para resolver el procedimiento que seguirán, en vista de las declaraciones del Ministro de Hacienda, es decir, si acatarán o no el decreto. Algunos armadores están dispuestos a no aceptarlo.

Otros propietarios de pequeñas embarcaciones, parece que se inclinan a cumplir con lo dispuesto por la aduana.

En cuanto a los agentes marítimos, no celebraron sesión ayer, pues esperan una respuesta del gobierno para adoptar una resolución definitiva

Según telegramas que se han publicado, algunas compañías de navegación han resuelto en Europa no recibir más carga para Buenos Aires, mientras persista el conflicto del puerto.

El movimiento del puerto se redujo ayer a la entrada de cuatro vapores y a la salida de cinco, todos con remolcadores.

Aumentó el número de buques de ultramar que efectúan operaciones de carga y descarga.

APUNTES PARLAMENTARIOS

SIN SESION EN DIPUTADOS

Las inundaciones en Santiago

COMISION DEL PUERTO

No celebró ayer reunión la Cámara de Diputados. A la hora reglamentaria, sólo se encontraban en antesalas 48 legisladores.

Aun cuando hay interés en que la Cámara se reuna esta tarde, tampoco podrá celebrar sesión, en virtud de que numerosos diputados se han ausentado a sus respectivas provincias, y no hay en la capital número suficiente para iniciar la sesión.

El diputado Jiménez Beltrán presentó ayer a la secretaría de la Cámara un proyecto de ley, por el cual se destina la suma de 50.000 pesos para socorrer a las víctimas de la inundación habida últimamente en la provincia de Santiago del Estero.

En los fundamentos del proyecto, dice el diputado Jiménez Beltrán, que el Poder Ejecutivo accediendo al pedido de una comisión de damas de Santiago del Estero, resolvió en acuerdo de ministros, destinar la suma de diez mil pesos para contribuir al socorro de aquellos damnificados. Dicha comisión, constituída con objeto de allegar recursos para las víctimas de las poblaciones inundadas de Chumillo y Flores, sitas en los ejidos del Sur de aquella capital, sólo tuvo esa finalidad al formular su petición al Presidente de la República Pero ocurre, que una reiterada creciente del río Dulce desbordada más al Sur, ha producido el verdadero desastre que se contempla al presente, cuya magnitud puede apreciarse conociendo como lo conoce el suscripto, que la región inundada es la más poblada y la más próspera en todo orden de producción agrícola al Sur del departamento de la capital.

Por las informaciones que nos traen los diarios de aquella localidad, resulta que la zona cubierta por el aluvión comprende próximamente seis leguas por más de dos de ancho en ciertos puntos, entre el río y el camino general del Palomar y desde los ejidos de la ciudad al Sur del departamento de la capital abarcando las poblaciones del Zanjón, Maco, Carlosos, Yanda, San Pedro, Santa María y otros, con sus pequeños y grandes establecimientos, granjas y huertas agrícolas, y lo que no es menos grave, encerrando ocho edificios escolares de la provincia.

Afírmase por el diario de mi información, que alrededor de ocho mil personas han quedado con sus moradas destruídas perjudicados en sus sembradíos y trabajos que representan el sacrificio de muchos años de constancia y de labor.

Como consecuencia de la visita hecha por los armadores al bloque radical de la Cámara de Diputados, ha sido designada una comisión especial compuesta por los señores Melo, Rodríguez (J. C.), Aramburu, Ferrarotí y Vergara, para que estudien en todos sus detalles e incidencias la huelga marítima. Ayer se reunió esa comisión con asistencia de todos sus miembros, menos el doctor Ferrarotí.

No se reunió ayer la Cámara de Diputados por falta de quórum. A la hora de cerrarse el libro de asistencia, sólo se encontraban en la casa 41 legisladores

El Círculo Literario Argentino solicitó de la Cámara de Diputados que, de acuerdo con el proyecto del diputado Melo se entregue a la señora Micaela L. de Guido y Spano la suma de 50.000 pesos para la erección de un ma[illegible] a don Carlos Guido y Spano.

La comisión de acuerdos del Senado, se reunió ayer para estudiar las peticiones del Poder Ejecutivo sobre ascensos en la armada.

MOVIMIENTO POLITICO

ELECCIONES DE LA CAPITAL

RESULTADOS DEL ESCRUTINIO

HOY SE TERMINARÁ LA LABOR

Hoy terminará su tarea la junta escrutadora para dejar establecido el resultado definitivo de las elecciones de senador y dos diputados realizadas en esta capital el 23 de marzo último.

Escrutadas hasta las urnas de la sección electoral 18, es casi imposible que los resultados de las dos últimas circunscripciones, 19 y 20, puedan modificar la situación actual de los candidatos, por lo que puede descontarse el triunfo del doctor Vicente Gallo para ocupar la senaduría, y el de los señores Federico Pinedo (hijo) y José O. Casás para las bancas de diputados

EN BELGRANO

Escrutadas las 52 urnas de la circunscripción de Belgrano, quedó establecido el resultado siguiente

SENADORES

Gallo (R). . . . . [illegible]578 votos
Justo (S.) . . . . [illegible]143
De la Torre (D.) . . . 1.9[illegible]8

DIPUTADOS

Casás (R.) . . . . . [illegible] "
Cantilo (R.) . . . . . 791 "
Pinedo (S.) . . . . . [illegible]466 "
Muzzio (S.) . . . . . 2.250 "
Palacios (S. A.) . . . . 1.[illegible]41 "
Mantecón (S. A.) . . . . 436 "
Palcos (S. I.). . . . . 145 "
Penelón (S. I.) . . . . 140 "
Dra. Lanteri (Ind.) . . . 114 "
Obarrio (Ind.). . . . . 161 "
En blanco. . . . . . [illegible] "

EN PALERMO

La circunscripción 17.ª, que consta de 50 urnas, fué escrutada con el resultado siguiente:

SENADORES

Gallo (R.) . . . . . [illegible]38[illegible] votos
Justo (S.) . . . . . 2.104 "
De la Torre (D.). . . . [illegible]640 "

DIPUTADOS

Casás (R.) . . . . . 7[illegible] "
Cantilo (R.) . . . . . [illegible]6 "
Pinedo (S.) . . . . . 438 "
Muzzio (S.) . . . . . 2.189 "
Palacios (S. A.) . . . . [illegible] "
Mantecón (S. A.) . . . . 330 "
Palcos (S. I.) . . . . . 17 "
Penelón (S. I.). . . . . 16 "
Dra. Lanteri (Ind.) . . . [illegible] "
Obarrio (Ind.). . . . . [illegible]8 "
En blanco . . . . . . 61 "

EN LAS HERAS

Las 74 mesas de la circunscripción 18, Las Heras, arrojaron el siguiente cómputo:

SENADORES

Gallo (R.) . . . . . [illegible] votos
Justo (S.) . . . . . [illegible]88 "
De la Torre (D.) . . . [illegible] "

DIPUTADOS

Pinedo (S.) . . . . . 1.037 "
Casás (R.) . . . . . 74[illegible] "
Cantilo (R.) . . . . . [illegible]734 "
Muzzio (S.) . . . . . 632 "
Palacios (S. A.) . . . . 1.9[illegible] "
Mantecón (S. A.) . . . . 75[illegible] "
Penelón (S. I.). . . . . 13 "
Palcos (S. I.) . . . . . 210 "
Dra. Lanteri (Ind.) . . . 14[illegible] "
Obarrio (Ind.). . . . . 1[illegible]0 "
En blanco . . . . . . 58 "

EN EL PILAR

Cuando la junta suspendió ayer sus tareas llevaba escrutadas 9 urnas de la circunscripción con el resultado parcial que sigue:

SENADORES

Gallo (R.) . . . . . 457 votos
De la Torre (D.). . . . 416 "
Justo (S.) . . . . . 364 "

DIPUTADOS

Pinedo (S.) . . . . . 502 "
Casás (R.) . . . . . 480 "
Cantilo (R.) . . . . . 469 "
Muzzio (S.) . . . . . 441 "
Palacios (S. A.) . . . . 246 "
Mantecón (S. A.) . . . . 60 "
Palcos (S. I.) . . . . . 16 "
Penelón (S. I.) . . . . 15 "
Obarrio (Ind.). . . . . 44 "
Dra. Lanteri (Ind.) . . . 14 "
En blanco . . . . . . 5 "

COMPUTOS GENERALES

Las urnas escrutadas en las 18 primeras secciones, y las 9 mesas de la circunscripción del Pilar, arrojan el cómputo general siguiente:

SENADORES

GALLO (R). . . . 46.706 VOTOS
JUSTO (S.) . . . 44.670 "
DE LA TORRE (D.). 31.626 "

DIPUTADOS

PINEDO (S). . . 51.392 VOTOS
CASAS (R). . . . 50.191 "
CANTILO (R.) . . . 49.700 "
MUZZIO (S.) . . . 47.216 "
PALACIOS (S. A.) . . 20.973 "
MANTECON (S. A.) . . 7.798 "
PALCOS (S. I.) . . . 2.836 "
PENELON (S. I.) . . . 2.827 "
OBARRIO (Ind.) . . . 1.803 "
Dra. LANTER (Ind) . . 1.561 "
EN BLANCO. . . . . 1.106 "

Partido Feminista Nacional

Ayer a las 5.30 de la tarde se reunieron las señoras y señoritas que el lunes último cambiaron ideas acerca del propósito de constituir una agrupación política que tuviera por fin reivindicar los derechos de la mujer. En dicha reunión quedó resuelto, definitivamente, crear una agrupación que se llamará Partido Feminista Nacional. Fueron estudiados, en esta misma oportunidad, el programa y la declaración de principios del nuevo partido, los que serán dados a la publicidad después que lo hayan suscripto las personas adheridas.

La comisión que corre con los trabajos de organización ha pedido a las señoras y señoritas que participan de este movimiento quieran firmar el manifiesto hoy y mañana, de 2 a 4 p. m., en el local de la avenida de Mayo 981.

CUADRO COMPARATIVO

(Para estos totales se toma el candidato de cada partido que obtuvo mayor número de votos)

SECCIONES	RADICALES Nacionales 1918	Comunales 1918	Nacionales 1919	SOCIALISTAS Nacionales 1918	Comunales 1918	Nacionales 1919
1ª V. Sársfield	3.956	2.615	2.741	2.286	2.405	2.701
2ª S. Cristóbal Sur	2.629	1.858	1.866	2.547	2.669	2.957
3ª Santa Lucía	5.838	3.694	4.168	4.247	4.159	4.445
4ª S. J. Evangelista	4.113	2.997	3.316	4.348	4.061	4.882
5ª S. José de Flores	4.486	2.612	3.341	1.913	1.956	2.323
6ª San Carlos Sur	3.684	2.438	2.639	2.484	2.744	2.888
7ª San Carlos Norte	3.196	2.042	2.271	2.280	2.382	2.537
8ª S. Cristóbal Norte	3.734	2.395	2.866	3.157	3.144	3.557
9ª Balvanera Oeste	3.801	2.483	2.818	2.660	2.627	2.969
10ª Balvanera Sur	1.914	1.231	1.454	1.393	1.374	1.588
11ª Balvanera Norte	2.055	1.241	1.537	1.388	1.256	1.632
12ª C. y San Telmo	4.340	2.914	3.537	2.266	2.170	2.436
13ª Monserrat	3.962	2.461	3.103	1.980	1.826	2.357
14ª San Nicolás	3.453	1.959	2.500	1.923	1.500	2.186
15ª San Bernardo	3.217	2.051	2.417	2.135	2.223	2.491
16ª Belgrano	4.348	2.243	2.804	2.052	2.037	2.466
17ª Palermo	3.611	2.163	2.574	1.961	1.931	2.438
18ª Las Heras	5.282	3.346	3.742	3.467	3.371	4.037
19ª Pilar (1)	4.738	2.968	480	3.310	2.914	502
20ª Socorro	2.318	1.428		1.573	1.228	

(1) En las cifras correspondientes al actual escrutinio de la parroquia del Pilar los totales representan, solamente, los votos de 9 mesas de las 64 que forman la 19ª circunscripción.

SITUACION AGRARIA

SUSPENSION DE DESALOJAMIENTOS

Precio mínimo del maíz

GESTIONES DE LA COMISION ASESORA

El presidente de la comisión asesora de Rosario, la cual funciona permanentemente en el local de la Sociedad Rural, ha comunicado al Ministro de Agricultura que se prosiguen las gestiones ante los propietarios de campos a fin de evitar el desalojamiento de los colonos cuyos arrendamientos han vencido.

Existen las perspectivas más favorables, pues son muchas las adhesiones recibidas

Mañana, a las [illegible] de la tarde se efectuará otra reunión de propietarios convocada por la comisión asesora.

UNION AGRICULTORES DE COLON

La Sociedad Unión Agricultores de Colón, provincia de Buenos Aires, nos informa que no ha autorizado ni delegado representación en comisión alguna, con el fin de que se entreviste con los miembros del gobierno nacional para informar sobre la situación de los colonos de esa zona.

PERSPECTIVAS FAVORABLES PARA LA VENTA DE TRIGO EN EL EXTERIOR

Telegramas recibidos de Estados Unidos informan que ese país no podrá proveer ya de trigo ni harina de trigo a los mercados a los cuales antes exportaba. Solo podrá exportar centeno, maíz y harina de cebada a los países liberados

Este hecho implica la desaparición de uno de los países exportadores de trigo y abre en consecuencia las más favorables perspectivas para la venta de nuestro trigo en el exterior.

CREDITOS A LOS COLONOS

El presidente del Banco de la Nación Argentina, doctor Apellániz, concurrió ayer a la casa de gobierno y celebró una conferencia con el Ministro de Agricultura

Se cree que el motivo de la entrevista fué el de cambiar ideas con respecto a las gestiones que realiza el gobierno para obtener de las instituciones de crédito del país préstamos a los colonos

PRECIO MINIMO DEL MAIZ

El Poder Ejecutivo en acuerdo general de ministros, resolvió suspender hasta el 1° de julio próximo los efectos del decreto de 4 de febrero próximo pasado en cuanto fija como condición para permitir la exportación de maíz el precio mínimo de pesos 6.50 los 100 kilogramos, libre de envase

El decreto se dictó en atención a las diversas peticiones formuladas al Poder Ejecutivo por instituciones representativas de los intereses agrícolas y por particulares productores.

El decreto está fundado en que las favorables perspectivas de la próxima cosecha de maíz, ya casi asegurada, indican la conveniencia de que se liquide rápidamente el saldo existente de la recolección pasada, previniendo su pérdida parcial y facilitando con ello la colocación del nuevo producto en condiciones más ventajosas.

Otro de los considerandos que fundamenta la resolución establece que diversos exportadores se han presentado al Ministerio de Hacienda manifestando haber adquirido con anterioridad fuertes partidas de maíz por un valor inferior al consignado en el citado decreto, en razón de no estar en vigor entonces el precio mínimo para la exportación de este cereal

EN LAS ZONAS CEREALISTAS

(De nuestros corresponsales por telégrafo)

El Socorro (Pergamino), abril 3 — El 1° del corriente se efectuó en ésta una asamblea de agricultores con asistencia de un delegado de la Federación Agraria Argentina, quien habló ante un numeroso auditorio sobre la situación por que atraviesan los productores y las medidas que deben tomarse para conjurar el mal.

Una vez terminada la conferencia se constituyó una seccional de la Federación Agraria Argentina proclamando los concurrentes una huelga general del gremio de agricultores hasta que el gobierno tome alguna medida que facilite la recolección de la actual cosecha de maíz y garantice la venta a un precio que cubra los gastos producidos.

En consecuencia, no se levantará la cosecha de maíz ni se roturarán los campos a la espera de la acción oficial.

Rosario, abril 3 — Siguió actuando hoy la comisión asesora del Ministro de Agricultura, que preside el señor Larguía, la cual resolvió, entre otras cosas, convocar a una asamblea a los propietarios de tierras e intermediarios que subarriendan éstas para diversos cultivos con objeto de estudiar las medidas más conducentes para arreglar el conflicto agrario.

La reunión se efectuará el sábado próximo a las 2 p. m., en el local de la Sociedad Rural y será exclusiva para arrendatarios y propietarios.

El señor Larguía celebró una conferencia telefónica con el ministro Demarchi, quien le anunció que hoy ha firmado un decreto por el cual se deroga la disposición relativa al precio mínimo para el maíz. La comisión debía trasladarse hoy a ésa, pero en virtud de la reunión a que ha convocado, postergó su viaje para la semana entrante. La misma se entrevistará con los miembros del directorio del Banco de la Nación para gestionar que este establecimiento conceda préstamos con prenda agraria, a razón de dos pesos por quintal de maíz, con objeto de que los colonos puedan sufragar los gastos del levantamiento de la cosecha y atender sus necesidades personales.

MARINA DE GUERRA

PERSONAL SUBALTERNO DE LA ARMADA

El Poder Ejecutivo ha firmado un decreto por el que se establece que los ayudantes mecánicos de la armada desaparecerán de los respectivos escalafones por ascenso a cabo principal o baja.

Como por el reglamento orgánico del personal subalterno, las actuales categorías de mecánicos y condestables torpedistas han quedado refundidas en el cuerpo de torpedistas, se aplicarán a este personal idénticas disposiciones que las dictadas para el cuerpo de artilleros en el decreto del 31 de enero próximo pasado.

A todo el personal subalterno se le extenderá patente, de acuerdo con las nuevas denominaciones que corresponda por el reglamento orgánico del personal subalterno, con excepción de los oficiales de mar de primera y segunda clase que no se acojan al empleo de cabo principal, quienes continuarán con la patente que tienen actualmente y renovarán sus contratos en la misma forma.

CONCEJO DELIBERANTE

SESION DE ANOCHE

ESTUDIO DEL PRESUPUESTO

Reunión para hoy

A las 9.50 se reunió anoche el Concejo Deliberante, con asistencia del secretario de hacienda, doctor Leys. Por indicación del concejal Grandi se suspendió la lectura del informe de la comisión de presupuesto publicado en la orden del día, y luego el secretario de hacienda doctor Leys formuló las siguientes manifestaciones.

Dice el despacho: "el organismo burocrático se ha conservado así en casi la total amplitud de su desarrollo, defendiéndose la situación creada con todas las economías que han podido obtenerse en la limitación progresiva de importantes servicios."

Quiero hacer presente al respecto que los presupuestos de los años 1917 y 1918 acusan sobre el del año 1916, que ya estaba bastante disminuído una reducción de sueldos de oficinas que ascienden a 1.700.000 pesos más o menos y que el proyecto enviado para el año en curso representa sobre el vigente una reducción también de sueldos de más o menos 225.000 pesos.

Por lo demás el departamento ejecutivo no ha aceptado la limitación de los servicios públicos, y si ha sido dable comprobar alguna vez deficiencias en ellos se debe pura y exclusivamente a las circunstancias que todos conocemos. Así, si tratamos de la reparación y conservación de pavimentos, veremos que dichas obras que antes las realizaba el municipio conjuntamente con las empresas constructoras obligadas a su conservación, hoy lo hace únicamente el primero, es decir la municipalidad porque dos de las empresas que estaban encargadas de la conservación y restauración de los pavimentos en el centro de la ciudad han quebrado Sus depósitos de garantía no alcanzan ni muy cerca a cubrir los gastos que esas reparaciones requerirían.

Todo ello sin contar que no existía asfalto ni portland en plaza y no se han tenido medios de trasporte para traerlos de los lugares de producción.

Actualmente con motivo de la huelga marítima se carece también de la arena oriental indispensable para los pavimentos de la capital. Si pasamos a la administración de limpieza sucede otro tanto: no hay mangueras en plaza con que efectuar el lavado de las calles y en algún momento llegó a faltar plazaba, que se traía del Japón, debiendo ser sustituído por otro del Brasil.

Lo mismo podría decir de ciertas drogas de hospital cuya exportación estaba prohibida en los países beligerantes.

Pidió luego la palabra el concejal Amuchástegui, quien habló extensamente en nombre de los concejales radicales de la comisión

Hizo consideraciones de orden general, y luego agregó:

Me complazco en reconocer que con la ausencia del señor Mohr, o sin su presencia, este presupuesto hubiera salido un verdadero "bodrio", porque los señores concejales socialistas, nuevos en la materia, según confesión expresada de ellos, ignoran en absoluto la ciencia administrativa, las oficinas públicas y la función y responsabilidad de cada funcionario de la administración.

Señor Dickmann—Pero tenjamos la ciencia del señor concejal, que ha sido empleado de Figueroa Alcorta.

Señor Amuchástegui—He sido empleado de Figueroa Alcorta y de un gran juez, y he estado 6 años en la administración. He sido empleado como lo ha sido el señor concejal Mantecón y el señor González Iramain Y eso no me avergüenza, al contrario He salido de esa administración con dos notas que ojalá las tuviera el señor concejal para honor y para recuerdo de sus hijos.

Señor Dickmann—No he dicho sino que ha iluminado con la ciencia aprendida en la administración de Figueroa Alcorta.

Señor Amuchástegui—En la medida de mis fuerzas he traído todo lo que he podido al seno de la comisión, antecedentes de la comisión que el señor concejal desconocía en absoluto.

Al fundar el señor Dickmann esta proposición, manifestó que el empleado público era un privilegiado, que el empleo público era un privilegio, y, sin fijarse, sin anotar, sin circunscribir, sin puntualizar las funciones que los diferentes empleados que ganan estos sueldos, desempeñan, así, a vuelo de pájaro, en "block", en globo, proyectó esta rebaja

Analiza en seguida el orador otros aspectos de la gestión de los concejales socialistas en el seno de la comisión de presupuesto y después, dentro de ese orden de ideas, el Sr. Amuchástegui se extiende en una serie de consideraciones para evidenciar la acción positiva, a su juicio, de los concejales radicales en el seno de la comisión.

Su discurso, que es interrumpido por el concejal Dickmann, y provoca algunos diálogos, termina a las 12.20 de la noche, hora en que se levanta la sesión.

Hoy continuarán las deliberaciones

El miembro de la comisión de interpretación, concejal Martínez Castro, ha resuelto firmar el despacho que publicamos hace pocos días, firmado por los concejales González Iramain y Duprat sobre la cuestión del teatro Colón.

Los otros dos miembros de la comisión, concejales Grandi y Ortiz, firmarán un despacho en minoría, cuyos términos no han sido dados a publicidad.

LA PAZ

POR LOS BASCOS MUERTOS EN LA GUERRA

Funeral en la iglesia metropolitana

En la iglesia Metropolitana se realizó ayer el funeral organizado por las sociedades Euskal Echea, Centre Basque Français y Laurak Bat, en homenaje a la memoria de los bascos muertos en la guerra europea.

El templo había sido adornado severamente y en el centro de la nave principal se había instalado un pequeño túmulo, adornado de cintas y de flores.

Se inició el acto con la misa solemne de Perosi, ejecutada a gran orquesta, y acompañada de un coro numeroso y bien entonado. Presidía la ceremonia el padre Laphitz. Los tres cuerpos del edificio se encontraban totalmente ocupados por familias, entre las cuales se notaban numerosos miembros de la colectividad basca, como asimismo las autoridades de los centros sociales de esa nacionalidad.

Oficiaron la misa de "requiem" los padres del colegio de la Euskal Echea, en Llavallol, y monseñor Alberti rezó el responso al final de la ceremonia.

De acuerdo con una tradicional costumbre basca, después del funeral se sirvió un almuerzo en el Café París, del que participaron los dirigentes de la colectividad.

CUMPLEAÑOS DEL REY DE BELGICA

Con motivo del aniversario del natalicio del rey Alberto, el Comité Patriótico Belga organiza para el 8 del corriente, a las 9.30 p. m., una velada íntima en los salones de La Argentina, Rodríguez Peña 361.

En el programa figura una parte de concierto, cuya organización ha sido confiada al señor Armando Crabbé.

Las tarjetas de invitación, que son personales, pueden ser retiradas en el local del Comité Patriótico Belga, Lavalle 560, todos los días hábiles, de 2 a 5 p. m. Las personas que no forman parte de ninguna entidad belga, deberán ser presentadas por un socio de una de ellas.

NOTICIAS VARIAS

Acción del comercio

La agitación obrera y los movimientos que vienen exteriorizando el descontento reinante entre los empleados de comercio, traen preocupados a nuestros centros comerciales. Con este motivo, ha venido abriéndose camino, poco a poco, el propósito de uniformar ideas acerca de la manera como haya de gestionarse ante el gobierno el desarrollo de una acción que contemple y proteja los intereses generales. Para que dicho propósito empiece a ser traducido en obra, sólo falta convenir la forma en que ha de realizarse, por parte del comercio, un movimiento de protesta contra el actual estado de cosas, considerando que las actividades comerciales no pueden desenvolverse con regularidad a causa de las múltiples trabas con que se tropieza y de la falta de confianza en la situación.

Segunda conferencia antituberculosa

El presidente de la segunda conferencia nacional de profilaxis antituberculosa, que se realizará el 7 de septiembre próximo en la ciudad de Rosario de Santa Fe, se ha dirigido a la Intendencia Municipal, invitándola a nombrar representantes para que intervengan en la misma.

La Intendencia ha designado al director de la Asistencia Pública, doctor Horacio González del Solar, para que presida la delegación que llevará a la conferencia la representación de la comuna. Dicha delegación será integrada con médicos de la administración sanitaria.

Banco de la Nación Argentina

Quedó ayer totalmente integrado el directorio del Banco de la Nación Argentina, con la incorporación del doctor Leonardo Pereyra Iraola, y por haber vuelto a tomar posesión de su puesto el señor Enrique Santamarina, cuya renuncia no aceptó el Poder Ejecutivo.

En su reunión de ayer, el directorio designó vicepresidente al doctor Julio N. Rojas.

En los canales del puerto de la capital

Varios prácticos del puerto de la capital nos comunican que, debido a la falta de dragado, ha disminuído en cinco pies la profundidad, en el canal Norte, entre las boyas 3 y 4 y entre la 6 y la 7.

También en el canal Sur del puerto, desde la boya 2 hasta la 8, ha disminuído la profundidad en tres pies.

Exhortos a autoridades norteamericanas

En el Ministerio de Relaciones Exteriores se recibió ayer un telegrama de la embajada argentina en Wáshington, en el cual se informa que el departamento de Estado de Norte América hizo saber que, por disposiciones recientes, todo exhorto que deba tramitarse en dicho país deberá ir acompañado con su correspondiente traducción en inglés.

La cancillería comunicó el texto de este telegrama al Ministerio de Justicia e Instrucción Pública a fin de que sea puesta en conocimiento de las autoridades judiciales correspondientes.

El vapor "Garibaldi"

El vapor italiano "Garibaldi", que, según publicamos en la sección marítima, había varado en el canal Norte del puerto, fué puesto a flote anoche y siguió viaje para Génova.

EL DIA SOCIAL

DEMOSTRACION A AMADO NERVO —El martes próximo se realizará la comida con que las revistas "Nosotros", "Ideas" y "Filosofía" obsequian al poeta y literato Amado Nervo. Harán uso de la palabra en nombre de las citadas revistas los señores José M. Monner Sans, José Ingenieros y Manuel Gálvez.

SOCIEDAD DE SOCORROS DE SAN ISIDRO — En la reunión celebrada ayer por la sociedad Socorros de San Isidro, fué integrada la nueva comisión directiva en la siguiente forma:

Presidenta, Etelvina Costa de Sala; vicepresidenta primera, Carlota Beláustegui, vicepresidenta segunda, Sara G. de Becú; secretaria, Juana B. de Jiménez; prosecretarias, Eloíra Beláustegui y Justa Beccar Varela; tesorera, Lucrecia C. U. de Travers; protesorera, María Carlota G. B de Mendonça Paz; tesorera del hospital, Clara Beláustegui; consejeras: Celina B. de Beláustegui, Emilia S. de Cayol, María V. de Moreno, Deborah C. de Jiménez, Matilde Beláustegui, Dolores A. de Elortondo, Carolina C. de Malbrán, María Brian, María G. de Obarrio, María Cristina C. de Beccar Varela.

Se aceptaron como nuevas socias a las señoras Celina C. de Madero, Esther M. de Beazley, Florencia L. de Tomkinson y Susana C. V. de Sackmann, y se efectuaron los siguientes nombramientos de médicos; al doctor Eduardo Lanari, del servicio de radiografía; al doctor Carlos A. Correa, del servicio de laboratorio, y al doctor Alejandro Gastraldi, especialista de la piel.

ENLACE UDAONDO-DEL CAMPILLO —A pesar de la intimidad en que se realizó ayer el enlace de la señorita Josefina Udaondo con el doctor Carlos del Campillo, la ceremonia revistió interesantes contornos

La gentil figura de la novia, realzada por un elegante traje de tisú blanco y un velo de encajes de Inglaterra, el mismo con que se adornara

REGRESO DE RESERVISTAS DE FRANCIA--ENTUSIASTA RECEPCION

Sentados. De izquierda a derecha: Félix Lópes, Eduardo Laporte, subteniente doctor Mario Devese, Juvenal Martínez Aldao y Eugenio Andreux. De pie. De izquierda a derecha: Emilio Grecie, José Leiwis y Fernando Capot.

Ayer poco después de la 1 de la tarde entró en nuestro puerto el vapor "Ouessant", procedente del Havre, a cuyo bordo llegaron numerosos ciudadanos argentinos que desde el principio de la guerra europea se alistaron como voluntarios en el ejército francés.

En la dársena esperaban a los viajeros sus familias y numerosos amigos que los agasajaron entusiastamente.

Luego de desembarcados, se organizó una pequeña columna que llegó hasta avenida de Mayo y Perú. Por la calle Florida, los reservistas fueron varias veces aclamados y vitoreados por el público.

Después de las 6 de la tarde los reservistas acompañados de otras personas llegaron hasta nuestra casa, con el fin de saludar al personal de LA PRENSA.

Los reservistas fueron saludados y atendidos por el personal, y en seguida obsequiados en el salón-comedor de LA PRENSA, donde pronunciaron brindis el teniente doctor Mario Deveze y nuestro compañero de tareas señor Alberto Lafont Valerga.

En el trascurso de la demostración y en conversación amable, los reservistas relataron muchas de sus penurias en la guerra.

Uno de los voluntarios, el señor Emilio Grecie, que fué uno de los ahijados de guerra de LA PRENSA, quiso antes de despedirse, manifestar su agradecimiento al director, señor Ezequiel P. Paz, por todas las atenciones de que fué objeto durante sus años de campaña.

Damos a continuación una breve reseña de la vida militar realizada por los reservistas y voluntarios llegados ayer en el "Ouessant".

FRANCISCO H. HENTSCH

El señor Francisco H. Hentsch partió para Francia el 8 de septiembre de 1914, a bordo del vapor "Orduña", y se enroló como voluntario en el cuerpo de volación militar.

Por su título de piloto volador, obtenido en nuestro país, el señor Francisco H. Hentsch desde su llegada a Francia sirvió como piloto instructor en varios aeródromos militares, en los cuales se destacó siempre por su actividad y pericia.

En el mes de agosto de 1916, el señor Hentsch cayó prisionero de los soldados alemanes, y por telegramas llegados a Buenos Aires, se le daba como desaparecido.

Después, por encontrarse enfermo, fué internado en Suiza, de donde intentó evadirse varias veces, pero siempre con tan mala suerte que no pudo llegar a Francia sino después de firmado el armisticio.

El señor Hentsch nació en París el 12 de octubre de 1886. Hizo su aprendizaje de volador bajo la dirección del piloto francés Valletón, en Villa Lugano, y se recibió de piloto el 21 de junio de 1910, fiscalizado por el Aero Club Argentino. Su patente de piloto lleva el número 6 de los obtenidos en nuestro país.

DOCTOR MARIO DEVEZE

El doctor Mario Deveze es argentino y antes de la guerra actuó de médico del hospital de Niños de Buenos Aires. Regresa con el grado de subteniente del ejército francés.

Deveze ocupó funciones de médico de las tropas coloniales en las primeras líneas, participó en las batallas de la Champagne, en 1915, en el Somme en 1916, el mismo año en ayuda de las tropas inglesas en el ataque de Barleux, en la reconquista de Craonne en 1917, con el 64 batallón de senegalenses, y peleando con la guardia alemana fué herido tres veces, por cuya causa fué declarado inapto para el servicio en el frente. Luego fué enviado por espacio de un año al Sahara, de donde regresó para reanudar sus servicios en la línea francesa hasta las últimas batallas.

El doctor Deveze obtuvo en premio a sus esfuerzos la Cruz de Guerra, siete citaciones en la orden del día, la Medalla Colonial, la Insignia de los Heridos, Medalla de Verdún y la Insignia de los Voluntarios.

JUVENAL MARTINEZ ALDAO

Otro de los voluntarios argentinos es el señor Juvenal Martínez Aldao, quien antes de la guerra actuaba en esta capital en carácter de escribano público. En 1916 resolvió trasladarse a Francia a fin de ofrecer sus servicios a la causa aliada. Fué admitido e incorporado a la Legión Extranjera, sección ametralladoras. Desde el mes de septiembre de 1916 tomó parte en todas las acciones de guerra en que intervino la legión extranjera; recibió heridas en ambas piernas y también sufrió los efectos tóxicos de los gases asfixiantes. Tiene condecoraciones de "Fouragere" doble, la Legión de Honor y la Cruz de Guerra, así como la medalla de Voluntarios; está propuesto para una citación.

FELIX LOPEZ

Participó en la guerra desde el mes de agosto de 1914 hasta noviembre del mismo año, en el primer regimiento. Pasó al 18 de infantería hasta la gran ofensiva de Verdún, donde fué herido de gravedad el 25 de mayo de 1916. Después de restablecido se incorporó de nuevo al regimiento 355 de infantería hasta junio de 1918, y por orden superior pasó luego al regimiento 500 especial, o sea, al regimiento de los "tanques", en cuyo cuerpo actuó desde julio a noviembre. Ha obtenido la Cruz de Guerra con tres citaciones, la medalla de Verdún, la Forrajera y las medallas de heridos y voluntarios.

JOSE LEWIS

El voluntario José Lewis al estallar la guerra contaba 17 años de edad. Solicitó alistarse como voluntario, pero el consulado de Francia en Buenos Aires no le aceptó el ofrecimiento de sus servicios por ser menor de edad, e hijo de argentino, causa por la cual el consulado no quería responsabilizarse. Animado por el deseo de participar en la guerra, Lewis se trasladó a Montevideo, para luego continuar por tierra hasta Río de Janeiro, donde consiguió ser agregado al contingente que se dirigía a Francia a bordo del vapor "Garonne". Una vez llegado a ese país fué incorporado a la legión extranjera.

Por actuación de guerra, Lewis ha obtenido la "Fouragere", la cruz de guerra y la Legión de Honor.

EMILIO GRECIE

El voluntario Emilio Grecie fué incorporado a la legión extranjera el 25 de noviembre de 1914; actuó en las batallas del 9 de mayo y 16 de junio, en Arras; el 25 del mismo mes en la Champagne, el 28 en el Somme, y el 9 de julio del año siguiente en Verdún, donde cayó herido. Tomó parte en la última ofensiva en el Somme, actuando como telegrafista; allí fué gravemente herido. Ha sido citado varias veces en la orden del día, lleva la "Fouragere" doble, la Legión de Honor, la Cruz de Hierro, medalla de Verdún y las insignias de herida y de voluntario.

FERNANDO CAPOT

El voluntario Fernando Capot nació en la Argentina en 1892. Al estallar la guerra se embarcó en el "Demerara" con destino a Inglaterra, de donde después se trasladó a Francia para ofrecer sus servicios como voluntario. Fué incorporado al regimiento 123 de infantería y actuó por primera vez en la batalla del Aisne el 24 de noviembre de 1914; luego intervino en las batallas del Oise, Somme, Alsacia, Argonne y otras.

Al iniciarse las negociaciones del armisticio con Alemania, el cuerpo en el cual prestaba servicio fué trasladado hasta el sitio señalado para recibir a los parlamentarios alemanes, tocándole al voluntario Capot la misión de actuar como asistente del jefe de la misión alemana, general von Winterfeld.

Este soldado ha obtenido la Cruz de Guerra, medalla de Verdún, otra de voluntario, una por heridas y la "Forrajera".

EDUARDO LAPORTE

Este voluntario argentino que en 1915 se ausentó para Francia, fué incorporado en junio de ese año al regimiento 18 de infantería; el 20 de noviembre del mismo año fué herido de bala en circunstancias en que colocaba un alambre de púa a unos quince metros de las trincheras enemigas; por ese hecho obtuvo la Cruz de Guerra. Participó en las batallas de Verdún, en el Argonne, en la toma de Saly y en el combate por la toma del casino del Estreet.

Por su actuación descollante en la guerra ha merecido la "forrajera" de la Cruz de Guerra, la Palma de la Cruz de Guerra, condecoración obtenida en la campaña de Salónica, medalla de Verdún, la "forrajera" de la medalla militar y las insignias de herido y de voluntario, aparte de varias citaciones en la orden del día.

EUGENIO ANDREUX

Eugenio Andreux es otro de los voluntarios argentinos que regresa de las trincheras de Francia. Como sus compañeros de viaje y de la legión extranjera, también tuvo una actuación destacada en las batallas de Verdún, del Somme, Aisne, la Champagne y otras. Su actuación fué recompensada con la Cruz de Guerra y la "forrajera".

---

para su boda la señora Josefina Leloir de Udaondo, atraía toda la atención de los concurrentes. Bendijo la unión monseñor D'Andrea, dirigiendo a los contrayentes elocuentes palabras.

Entre los miembros de la familia que asistieron a la ceremonia recordamos a las señoras:

Belem Zapiola de Cobo, María Zapiola de Massera, María Luisa Martínez Ohas de Leloir, Hortensia Aguirre de Leloir, Carmen Molina de Bustamante, Mercedes Leloir de Ocampo, Josefina Soto de Udaondo, Carmen Leloir de Acosta, Amalia Udaondo de Iriarte, Magdalena Murga de Peña, Adela Peña de Udaondo, Magdalena Peña de Aldao, Mercedes Zapiola de Ortiz Basualdo, María Teresa Peró de Bonorino Udaondo, señora de Wernicke, Josefa Zapiola de Cueto, y las señoritas: Esther, Belem y María del Campillo, Elvira Udaondo Peña, María Luisa Leloir Martínez, Marta y Magdalena Leloir, Mercedes Ortiz Basualdo, Celia Zapiola y señorita de Wernicke.

CONCIERTO EN EL TIGRE CLUB — Con un brillante resultado social, realizóse anoche en el Tigre Club el concierto anunciado en beneficio de la Conferencia de San Vicente de Paúl de la localidad.

Se cumplió el programa musical que adelantamos, en todas sus partes, siendo el violinista Kavlicek muy aplaudido por la concurrencia, entre la que vimos a las señoras:

Inés Salas de Cobos, Ernestina Bullrich de Mosquera, María Coelho de Nevares, Ernestina Mosquera de Lanús, Angiolina Astengo de Mitre, María Inés Nevares de Casares, Laura Fernández de Estévez, Florentina Molina de Madero, Amalia Drago de Mosquera, María Luisa Zamudio de Balbín, Hortensia Peró de Ziegner Uriburu, Celina Cranwell de Coelho, Encarnación Lawson de Fragueiro, Benedicta Llobet de Elizalde, María Cabrera de Wilson, María Laura Meyrelles de Bullrich, María Josefa Meeks de Villegas, Carolina Castilla de Mattos, Magdalena Villegas de Martínez, Angélica Casares de Castilla, Luna Auliston de Gallegos, Ernestina Aberg Cobo de Ortega Belgrano, Cora Lynch de Frers, María del Campo de Erhart, Segunda Roca de De Marchi, Sara Cané de Drago y señoritas Aurelia Torino Uriburu, María Florentina Madero Molina, María Delfina Astengo, Sara y Mercedes Irigoyen, Nelly Velarde Livingston, María Teresa Bravo, Elena Llobet, María Celina y María Esther Coelho Cranwell, Manuela y Mercedes Elizalde, Amalia Balbín, Florencia Erhart Del Campo, Carmen Fragueiro Lawson, Cora Frers Lynch, etc.

DIPLOMATICAS — El ministro de Suecia, señor Carlos Hultgren y señora, ofrecerán hoy una comida en obsequio de sus amistades en uno de los vapores suecos surtos en la rada.

—La señora Julieta Meyans de Pueyrredón, acompañada de sus hijos se ha ausentado para su establecimiento de campo La Idalina, donde permanecerá hasta pasada Semana Santa.

COMPROMISO — Se ha formalizado el compromiso de la señorita Leonor R. Maldonado con el doctor Ernesto Paulero.

ENLACES — El jueves próximo, a las 5 y 30, en la basílica de Nuestra Señora de la Merced, será bendecido el enlace de la señorita Jovita García Mansilla con el señor Federico Bemberg.

Serán padrinos de la ceremonia la señora Angélica García de García Mansilla y el señor Otto Bemberg (hijo).

En el acto civil serán testigos, por parte de la novia, el señor Manuel Rafael García Mansilla y los doctores Juan Andrés García Mansilla y Julio A. y Juan Agustín García, y por parte del novio, los señores Antonio Barreto, Federico de Alvear, Miguel García Fernández y Federico Elortondo.

—El miércoles 9 del corriente será consagrado el enlace de la señorita Edelmira Macera con el teniente 1.o Rafael S. Ortiz.

—El doctor Juan Ravena ha solicitado, en la ciudad de Rosario, la mano de la señorita Lola Carasa Palacios para el señor Jorge A. Palacios, cuyo enlace se realizará en los primeros días de junio próximo.

—El 10 de mayo se realizará el enlace de la señorita Sara Hueyo con el ingeniero Ernesto Newbery.

—El 12 del corriente se realizará el enlace de la señorita Angela Nelly Arecha con el señor Luis de Rocha y Silva.

—Hoy será bendecido el enlace de la señorita Celia Molina con el señor José M. Molina. Serán padrinos de la ceremonia religiosa la señora Amelia Molina de Calmi y el señor Manuel Molina.

Del matrimonio civil serán testigos los señores Eduardo Casares y Santiago J. Lamas.

—Esta noche a las 9 será bendecido el enlace de la señorita Delfina Montaña con el señor Eugenio Berazategui.

—El 12 del corriente se realizará el enlace de la señorita Elena Cantón con el doctor Emilio Fernández Blanco. Serán padrinos de la ceremonia, que se efectuará en casa de la familia de la novia, la señora María Fernández Blanco de Castro y el doctor Zoilo Cantón.

—El 26 del corriente será bendecido en Rosario, el enlace de la señorita Ana Barrandeguy Rivas, con el señor José María Cardoso.

DESDE BELGRANO — De Mar del Plata, la señora Adelaida M. de Tullon de Brown.

CAMBIOS DE RESIDENCIA — Salidas: Para Tristán Suárez, el señor Julio Canale.

Llegadas: Procedente de La Rioja, se encuentra en Buenos Aires el teniente coronel Pemme acompañado de su familia.

ENFERMOS — Mejorado el diputado paraguayo doctor Carlos Sosa, quien vino a esta capital para someterse a una intervención quirúrgica.

NECROLOGIA — Ha fallecido en Lima el señor Guillermo Vera Revenga, padre político del ingeniero señor Carlos E. Velarde, quien con tal motivo ha recibido numerosas manifestaciones de condolencia.

En ocasión del primer aniversario del fallecimiento de la señora Dolores Urioste de Casares, hoy de 9 a 11 a. m. se rezarán misas en la iglesia de San Miguel por el eterno descanso de su alma.

PERIODISMO

CENTENARIO DE UN PERIODISTA ESPAÑOL

Don Benito Hortelano

Ayer se cumplió el centenario del nacimiento del señor Benito Hortelano, distinguido periodista español que actuó en la República Argentina.

Trabajó el señor Hortelano desde el año 1850, fecha en que llegó al país, hasta 1871, época de su fallecimiento, y puede asegurarse que fué de suma eficacia, para la colectividad española, la labor que desarrolló como periodista y en otros órdenes de actividades.

Ya en España, al defender sus ideas liberales y combatir al gobierno del general Narváez, luchó enérgicamente por medio de la prensa y se vió obligado a salir de la península y perder sus bienes.

Cuando vino a Buenos Aires fundó el "Agente Comercial del Plata" y conjuntamente, publicó "El Semanario Pintoresco Español", dedicándose con gran empeño a hacer conocer las principales producciones literarias, científicas, artísticas e históricas españolas.

El 18 de julio de 1852 apareció el primer número de "El Español", bajo su dirección, y desde las columnas del periódico, no cesó de despertar el sentimiento patriótico de sus connacionales.

Hizo mucho, y obtuvo buen éxito en sus gestiones en el sentido de que se conociera el teatro español en el Río de la Plata, y apoyó decididamente todas las iniciativas para fundar asociaciones españolas en la Argentina.

A principios de 1864 fundó "La España", órgano que alcanzó gran popularidad en la colectividad española y en cuyas columnas está de manifiesto el valiente espíritu periodístico del señor Hortelano.

El 13 de marzo de 1871 falleció en Buenos Aires el conocido publicista.

LA CATEDRA — Apareció en esta capital el primer número de la revista estudiantil de este título, con un material de lectura selecto y concorde con los propósitos de estudio que determinaron su fundación, por parte de un grupo de estudiantes. Al saludarla en su incorporación a las filas del periodismo, formulamos nuestros votos por su buen éxito.

EL AMIGO DE LOS NIÑOS — Apareció el número 21 de la publicación semanal de este título que vienen publicando en Tandil, provincia de Buenos Aires, los hermanos Lind. El semanario mantiene como el primer día el interés que ha despertado entre los niños por la amenidad y tendencia moral de los trabajos que publica.

ARTE Y TEATRO

Nacional—Anoche volvió a representarse la pieza en un acto y dos cuadros "La víbora de la cruz", del señor Julio F. Escobar", estrenada el miércoles por la compañía Arata-Simari-Franco. A estar a lo que anuncia el programa, el autor considera que su producción es una comedia dramática. No creemos, sin embargo que la clasificación sea del todo exacta. El género ha sido evidentemente confundido. Entre "La víbora de la cruz" y una comedia dramática media una distancia considerable e infranqueable.

El asunto de "La víbora de la cruz" puede resumirse con muy pocas palabras. Un tal Ricardo, hombre joven y empleado de Banco, tiene la desventura de enamorarse de una cortesana. Esa pasión le conduce a los mayores excesos, llegando, entre otros, a sustraer dinero de la caja del Banco. Para alcanzar su salvación piensa en algo que considera sencillo: pedirle a su amante una alhaja, una cruz, para venderla. La negativa de la cortesana y la resolución de ésta de abandonarle hacen que Ricardo se suicide. Luego, ya en el segundo cuadro, llega el padre de la víctima, un buen hombre y sencillo campesino que desespera de dolor ante el cadáver de su hijo, tanto, que al encontrarse con la cortesana la mata en un momento de furor.

Es indudable que el señor Escobar ha pretendido escribir una obra seria, distinta de las que hasta hoy ha producido, y de todo punto de vista superior a las que habitualmente se imponen en los más subalternos escenarios nacionales. Pero no ha conseguido plenamente el éxito que perseguía.

La obra del señor Escobar fué aplaudida y llamado el autor al palco escénico.

Nuevo — La compañía Orfila Rico-Pablo Podestá pondrá en escena esta noche "La primera discordia" del señor Mertens y la comedia en tres actos del señor García Velloso "Eclipse de sol".

Comedia — Esta noche en la tercera sección se efectuará el estreno de la revista de gran espectáculo, original del señor Franco Padilla, música del maestro Roca, titulada "Chapeau, Gorriti y Cía.", en cuyo desempeño tomará parte toda la compañía.

—En los primeros días de la semana próxima se presentará el primer actor cómico señor Ignacio León ausente desde hace dos años de Buenos Aires.

San Martín — Anoche se cantó "Fausto", en cuya interpretación se distinguió especialmente la señorita Rosina Tasso, quien, con voz simpática, cantó en forma que obtuvo aplausos del auditorio, especialmente en el "Dúo de las joyas".

El tenor Baldrich estuvo discreto, aunque algunos agudos resultaron forzados. Bien Izal, y Pinheiro lució su robusta voz; pero este bajo no sabe expresar la ironía y malignidad tan propia de Mefistófeles en determinados pasajes.

El conjunto fué aplaudido.

Esta noche se cantará "Andrea Chenier", por Bergamaschi.

Mayo — Se presentó anoche en este teatro con "La verbena de la paloma", la tiple María Jauregaizar.

Con la zarzuela "Molinos de viento" reapareció ya restablecido de la dolencia que le aquejara, el primer actor señor Lamas.

Sociedad Argentina de Música de Cámara y Sinfónica—Esta noche, en La Argentina, la mencionada sociedad repetirá el programa dedicado a Beethoven, cuya notable ejecución por los señores L. Fontova, Pessina, San Martín, Vilaclara y Galto, elogiamos recientemente.

NOTICIAS DE POLICIA

EN UN CAFE

SUCESO SANGRIENTO

Un muerto y un herido

Anoche, a las 7, hallábanse conversando en torno de una mesa del café que existe en la calle Corrientes 1456 tres individuos. Uno de éstos, conocido con el nombre de Vicente Longo, pocos minutos después se separó de sus compañeros y se dirigió a una de las puertas del comercio con el propósito, según se cree, de salir a la calle.

En esos momentos se encontró Longo con otro individuo que parece que entraba a la casa. Los dos sujetos desenfundaron simultáneamente sus revólveres y se cambiaron varios tiros.

Longo resultó con una herida en el costado derecho; trató de huir pero apenas hubo dado vuelta en la calle Uruguay cayó y dejó de existir en seguida.

El matador huyó y dejó abandonado su revólver a pocos pasos del lugar en que se desarrolló el suceso.

No se sabe si el prófugo está herido.

Francisco Soletavich, que se hallaba en el mismo café, a cierta distancia del sitio en que se produjo el tiroteo, fué herido en el pie derecho por una de las balas.

El hecho causó pánico entre los parroquianos del comercio quienes echaron a correr, sin poder darse cuenta en el primer momento de lo que se trataba.

El comisario Oyuela, de la sección 5.a de policía, que inició la instrucción del sumario correspondiente, hizo detener a uno de los individuos que estuvieron en compañía de Longo a fin de tomarle declaración.

Ese individuo hasta ahora no aportó mayores datos para la investigación del hecho.

Dicho funcionario hizo concurrir al local de la comisaría a una mujer, con la cual Longo mantenía relaciones íntimas, para pedirle informes relacionados con la víctima.

Se cree que se podrá individualizar muy pronto al homicida, pues esta madrugada se recogieron algunos antecedentes que facilitarán seguramente la acción policial.

DESCUBRIMIENTO DE UN CRIMEN BRUTAL

El juez doctor Jantus dispuso que la policía de investigaciones tome intervención en las averiguaciones relacionadas con un crimen que fué descubierto en Vicente López.

El lunes último, un pescador que se hallaba en la playa, encontró el cadáver de una niñita, el cual tenía amarrados, con unos alambres, varios trozos de hierro.

El cuerpo de la criatura fué trasladado al local de la policía marítima; un médico que practicó el reconocimiento del cadáver informó que a la niñita deben haberle colocado las pesas estando con vida, a fin de que se sumergiera en el río, pues aquélla pereció ahogada.

El cadáver quedó más tarde a descubierto, debido a que se retiraron las aguas del lugar en que fué arrojado.

Se cree que la criatura tenía unos dos meses de edad. Estaba envuelta en pañales, y en uno de ellos tiene las iniciales D. L., trazadas con hilo de color rojo.

Nota de agradecimiento

El directorio de la Compañía Cooperativa Telefónica envió una nota al jefe de policía, por la cual agradece los servicios que esta repartición prestó con motivo de la huelga que se produjo entre el personal de dicha empresa.

Accidentes del tráfico

En la avenida Vértiz y la calle Estados, el niño Francisco Santos fué embestido por un automóvil de alquiler, cuyo conductor se halla detenido en la comisaría 27a. La víctima resultó con heridas de relativa importancia en el cuerpo, de las que se asiste en el hospital Pirovano.

—En la calle Solís, frente a la casa señalada con el número 1768, el barrendero municipal Pascual Melida, que se hallaba ocupado en la limpieza de la calzada, fué atropellado por un carro manejado por Feliciano Falcone, quien se encuentra detenido en la comisaría 28a.

Melida fué pisado por las ruedas del vehículo, y sufrió heridas de relativa importancia en el cuerpo; fué atendido por la Asistencia Pública y llevado al hospital Rawson.

Robos y hurtos

María Dolores D'Agostino, que se domicilia en la casa Thames 1386, fué víctima de un hurto de alhajas y ropas por valor de 3.000 pesos.

Vehículo sustraído

Justino Noriega, domiciliado La Madrid 1848, ha sido víctima de un hurto consistente en un carro de repartir leche, tirado por un caballo, todo lo que valúa en 1.000 pesos.

El hecho se realizó en la esquina de las calles Belgrano y Pozos, en momentos en que Noriega dejó el vehículo abandonado.

INSTRUCCION PUBLICA

Academia Nacional de Bellas Artes —Persiste la huelga de los alumnos de la Academia Nacional de Bellas Artes, resuelta en virtud del nombramiento reciente de dos profesores de la institución, que los estudiantes consideran que no consulta los intereses de la enseñanza artística.

Una comisión de la Federación Universitaria se entrevistará hoy con el Ministro de Instrucción Pública.

Escuela profesional número 3 de mujeres — La dirección advierte a las alumnas egresadas en 1917 que si no se presentan a retirar el 50 por ciento de utilidad que les corresponde, devolverá las sumas correspondientes a la contaduría general.

Nombramientos—Se ha nombrado vicedirector infantil de la escuela 4 del consejo 16o. a la actual maestra de primera categoría de la escuela 9 del mismo distrito, señora María Boggi de Pónsico, y directora, también infantil, de la escuela 11 del consejo 5o., a la actual vicedirectora de la 3 del distrito, señorita Alejandrina López.

Universidad popular de la Boca— El doctor José R. Serrés inaugurará esta noche, a las 8.30, el ciclo de conferencias que durante el corriente año dará los viernes en la Universidad popular de la Boca.

— Hoy comienza en esta institución el curso de motores y automóviles.

Museo Escolar Sarmiento — La dirección nos comunica que están a disposición de las escuelas primarias y normales de la capital las tres mil quinientas placas positivas que se encuentran en el primer catálogo del museo, publicado.

Las placas se facilitarán por orden de pedido, y por un plazo no mayor de ocho días.

Los directores que no hayan recibido el catálogo mencionado, pueden solicitarlo a la dirección del museo, Charcas 1081.

Ex alumnas de la escuela normal número 9—La asociación de ex alumnas de la escuela invita a sus asociadas a la reunión que se realizará el domingo próximo, a las 9.30 a. m., en el local de la escuela, Callao 450.

Estudiantes del profesorado secundario—Mañana, a las 5 p. m., en el Instituto Nacional del Profesorado Secundario, Valentín Gómez 3163, el doctor Jorge Magnin dará una conferencia sobre "El carbón", patrocinada por el centro de estudiantes de ese establecimiento.

Ateneo Popular — Con una fiesta que se realizará esta noche, a las 9, en el salón Augusteo, Sarmiento 1374, el Ateneo Popular inaugurará oficialmente sus cursos gratuitos de extensión universitaria.

Federación de Estudiantes Secundarios — La comisión directiva provisional de la Federación de Estudiantes Secundarios, formada por varios centros estudiantiles, ha quedado constituída de este modo.

Presidente, José Ursini, del C. F. Industrial; secretario Bernardino Sierra, del C. F. M. Belgrano; tesorero, Valentín Gutiérrez, del C. E. Comercio (Sur), y varios vocales.

Centro de Profesores en Ciencias y Letras — A propósito de los nombramientos de personal docente y de la exclusión hecha en ellos de los profesores en ciencias y letras, el centro representativo de estos profesores nos comunica lo siguiente:

En la asamblea que se realizará el domingo, en la escuela normal de profesoras número 1, con objeto de renovar la comisión directiva, lectura de la memoria y reforma de los estatutos, el presidente del centro propondrá la adopción de medidas que tiendan a resolver en forma clara y terminante la actual situación, por cuanto las declaraciones ministeriales están en contradicción con los nombramientos realizados últimamente. Expondrá, también, la necesidad de realizar una acción conjunta con las demás asociaciones del profesorado secundario, a cuyo efecto se invitaría al profesorado de La Plata, Rosario, Paraná y la capital a una gran asamblea, de la que surgiría una comisión representativa encargada de plantear el problema del profesorado, ante los poderes públicos, en términos categóricos e inaplazables. Solicitará de la asamblea se acuerde la autorización necesaria a fin de iniciar inmediatamente la campaña.

Ascenso de directores — Hace ya un mes, poco más o menos, que la comisión especial designada por el Consejo Nacional de Educación para proponer los candidatos a ser ascendidos a directores de escuelas, ha expedido su dictamen al respecto. El consejo no ha tomado todavía ninguna resolución.

Escuela de puertas abiertas General Belgrano — Esta noche, a las 8, se inaugurará el curso de telegrafía.

PROVINCIA DE SANTA FE

SOBRE UNA PUBLICACION

En nuestro número anterior publicamos un telegrama del corresponsal en Santa Fe, en el que se trascribía un suelto de un diario de dicha ciudad, en el que se afirmaba que durante el gobierno del doctor Manuel Menchaca se exigía una contribución mensual para gastos electorales a los empleados provinciales.

El doctor Menchaca estuvo ayer en nuestra redacción y nos pidió que hiciéramos constar su afirmación de que "el hecho denunciado por dicho diario era absolutamente inexacto".

LEGISLATURA

Apertura del período legislativo

Rosario, abril 3 — La Cámara de Diputados deberá reunirse mañana. Constituída ésta y la de Senadores, es probable que el lunes próximo se efectúe la asamblea legislativa para inaugurar el período ordinario de sesiones, debiendo concurrir el gobernador de la provincia a leer el mensaje de práctica.

Cámara de Diputados

Santa Fe, abril 3 — Para mañana están citados los diputados, a fin de celebrar sesión preparatoria y elegir la mesa directiva de la respectiva Cámara.

Previamente se reunirán los diputados situacionistas, para acordar lo relativo al colega que votarán para presidente.

Los miembros jubilados del poder judicial

Santa Fe, abril 3—Se asegura que en las primeras sesiones de la legislatura se tratará un proyecto, por el que se establece que los miembros del poder judicial, jubilados, deben abandonar los cargos que siguen desempeñando.

ADMINISTRACION PROVINCIAL

Negociación de una letra

Santa Fe, abril 3 — El presidente de la junta de jubilaciones y pensiones de la provincia, cree que en esta semana podrá finalizar la negociación de la letra de 220.000 pesos que le entregó el Poder Ejecutivo con tal objeto, a fin de pagar sus haberes de tres meses a los jubilados, a los cuales se les adeuda el importe de un año.

Sueldos de los empleados del puerto

Santa Fe, abril 3 — El mes pasado, la administración del puerto descontó en el Banco de la Provincia los sueldos del personal de esa repartición por los meses de mayo a diciembre de 1918, comprometiéndose el gobierno a cargar con los intereses, pero ahora resulta que los empleados tienen que pagar esos intereses.

INSTRUCCION PUBLICA

Visita del ministro Salinas

Santa Fe, abril 3 — El gobernador de la provincia ha recibido una comunicación, en la que se le anuncia que en breve vendrá el ministro nacional de Instrucción Pública a esta capital, a fin de ocuparse de la nacionalización de la Universidad, y de la construcción de los edificios de la escuela normal y del colegio nacional.

Facultad de Derecho — Renuncia del decano

Santa Fe, abril 3 — Renunció su cargo el decano de la Facultad de Derecho, doctor Juan B. Depetris.

Se anuncian, también, las renuncias de varios académicos y catedráticos.

Reorganización de una academia

Santa Fe, abril 3 — Se reorganizó la academia de literatura de los alumnos del colegio de la Inmaculada Concepción.

MOVIMIENTO POLITICO

Las disidencias radicales

Rosario, abril 3 — Tampoco llegaron hoy los miembros de la comisión que designó el comité provincial de la Unión Cívica Radical de Santa Fe, para reorganizar el partido en este departamento. Parece que el viaje de aquéllos ha sido aplazado hasta el sábado próximo.

Mientras tanto, los dirigentes de esa agrupación, que se hallan en ésta, prosiguen los trabajos políticos y preparan sus elementos para el mejor éxito de la reorganización resuelta.

Los partidarios del señor Elizalde aún no han fijado la fecha en que realizarán la manifestación anunciada para protestar contra los procedimientos del comité provincial. Posiblemente ese acto se efectuará en la semana próxima, dependiendo ello de la reunión que celebrará la Cámara de Diputados, donde se cree que será votado para la presidencia un diputado adicto a la política del señor Elizalde. Este, según se dice, cuenta con los votos de los opositores a la actual situación, que forman la mayoría en esa Cámara.

Partido Socialista

Rosario, abril 3 — Estuvo anoche en ésta el diputado nacional doctor Nicolás Repetto, quien visitó el local de la Federación Provincial, y varios centros de esa tendencia.

El partido Socialista iniciará en la semana entrante una serie de conferencias de propaganda partidaria.

Esas conferencias se efectuarán en esta ciudad, y en la campaña. Oportunamente serán designados los oradores.

La futura gobernación

Santa Fe, abril 3 — Interrogado un dirigente disidente acerca de las perspectivas electorales de la próxima campaña provincial, dijo que cree poder asegurar que su partido obtendrá, cuando menos 31 electores de gobernador. Añadió, que tienen seguro el triunfo en Rosario, General López, Iriondo, Belgrano, Castellanos, Las Colonias, 9 de Julio y Vera.

AGROPECUARIAS

Pérdida de cereales

Sunchales, abril 3 — Debido a la falta de bolsas y a las lluvias últimas, se calcula que se ha perdido aquí la cuarta parte de la cosecha de cereales.

EN LA CAPITAL

MUNICIPALES

El precio de la carne

Santa Fe, abril 3—Los carniceros volvieron a aumentar en 10 centavos el precio del kilogramo de carne.

DIVERSAS INFORMACIONES

Recaudación aduanera

Santa Fe, abril 3 — En el primer trimestre de este año la aduana recaudó pesos 97.976.97, contra 68.022.30 recaudados en igual período de tiempo de 1918.

Reunión de comisarios

Santa Fe, abril 3 — Se dictó un decreto por el que se remueven diversos comisarios de policía de la campaña.

Las tierras fiscales de Cayastacito

Santa Fe, abril 3 — Se hace notar que el Poder Ejecutivo no da cumplimiento a la ley que manda subdividir y vender las tierras fiscales de Cayastacito, para destinar el producto al arreglo de caminos.

ROSARIO

EL DIA SOCIAL

Rosario, abril 3—Mañana se efectuará la inauguración de la temporada de El Círculo, con un recital de canto, que estará a cargo del barítono Crabbé.

La Sociedad Damas de Caridad efectuó hoy la colecta del "kilo".

Buen número de comisiones de señoras y señoritas recorrieron las casas de familia y de comercio, obteniendo donativos.

La municipalidad cedió varios carros para la colecta de referencia.

MUNICIPALES

Sobre apertura de calles

Rosario, abril 3—La comisión municipal que entiende en el asunto relativo a la apertura de calles, tiene el propósito de pedir al concejo deliberante que solicite de la legislatura una ley de expropiación de los terrenos necesarios para abrir o prolongar varias calles.

Concejo deliberante

Rosario, abril 3 — Mañana celebrará sesión ordinaria el concejo deliberante. Entre los asuntos a tratar en la misma figura el dictamen de la comisión de gobierno, recaído en la nota que pasó la comisión investigadora en la Asistencia Pública.

En dicho dictamen se solicita la destitución del intendente y se aconseja pedir a la legislatura que no preste acuerdo para el nombramiento del señor Arribillaga, quien ejerce la intendencia en comisión, por decreto del Poder Ejecutivo de la provincia.

Para aprobar ese dictamen se necesitan los dos tercios del concejo, o sea, 17 concejales.

Falta de higiene en la ciudad

Rosario, abril 3—Se llama la atención del intendente sobre el mal servicio que presta la administración de limpieza y maestranza.

La higiene de la ciudad deja que desear y corresponde que la limpieza se haga con más regularidad.

Biblioteca Argentina

Rosario, abril 3—Varios miembros del concejo deliberante, constituídos en comisión, visitaron los talleres de la imprenta de la Biblioteca Argentina, talleres que dieron motivo a una reclamación del gremio de impresores, por la competencia que se les hacía.

Dicha comisión ha comprobado la veracidad de la denuncia-reclamación, pues hay instalada allí una verdadera imprenta con abundantes máquinas, y en la cual se hace toda clase de trabajos del ramo para la ciudad y campaña.

En tal virtud, se ha pedido a la dirección del establecimiento que envíe al concejo varias informaciones que, sobre el particular, se le han indicado.

JUDICIALES

Liquidación de una sociedad

Rosario, abril 3 — El juez de lo civil, doctor Casal, declaró disuelta la sociedad de Crédito Territorial Santafecino.

Para proceder a la liquidación definitiva, se ha convocado a los accionistas a una reunión para el 28 del corriente en los salones del mismo juzgado.

Cámara de Apelaciones

Rosario, abril 3 — La Cámara Federal de Apelaciones ha hecho conocer a los juzgados federales una comunicación del Ministerio de Relaciones Exteriores, en la que a la vez se trascribe una resolución del departamento de Estado de Norte América, por la que se establece que todos los exhortos que se remitan a aquel país deben llevar agregada la traducción al inglés de su contenido.

—La misma Cámara confirmó la sentencia del juez federal doctor Manuel Carrillo, que impuso 17 años y medio de penitenciaría a Dámaso Darraza, por homicidio en la persona de Mercedes Flores.

Este hecho ocurrió el 20 de abril de 1916, frente al galpón Y, en la zona portuaria.

NOTICIAS DE POLICIA

Detención de dos acusados

Rosario, abril 3—Empleados de la división de investigaciones aprehendieron a Juan José Medina y Fermín Argentino Irusta, quienes están acusados de abigeato por las autoridades de Río Cuarto.

Estos individuos llegaron esta madrugada desde dicha ciudad a ésta en un tílbury, y fueron detenidos en un corralón existente en la calle La Paz 1870.

Se secuestró el tílbury, que también había sido robado.

DIVERSAS INFORMACIONES

Movimiento obrero

Rosario, abril 3—Continúa en el mismo estado la huelga parcial de mozos de hoteles y cafés.

En la asamblea efectuada esta madrugada por los huelguistas, se resolvió no aceptar el pliego propuesto por los patrones en la reunión efectuada ayer en el Savoy Hotel.

En la asamblea antes mencionada un orador, que no pertenece al gremio, pronunció un violento discurso.

Ha llamado la atención el hecho de que los huelguistas permitan la intromisión en sus asuntos, a personas que nada tienen que ver con el gremio, máxime cuando han hecho declaraciones previas en el sentido de que no admitirán la ingerencia de ningún extraño en sus asuntos.

Los patrones celebrarán esta tarde una reunión.

El congreso ferroviario

Rosario, abril 3—Hoy continuaron las sesiones del congreso ferroviario. Fué designada la comisión directiva del sindicato y se aprobó el reglamento redactado para el mismo.

Parece ser que entre los ferroviarios de ésta no existe acuerdo con respecto a la formación del referido sindicato, pues se anuncia que la asamblea que el domingo próximo efectuará la Federación Ferroviaria de ésta será bastante agitada. Dicho acto tendrá por objeto proceder a la renovación de la junta administradora.

Entre un grupo de obreros existe el propósito de desalojar a cierto elemento que se considera malo para la causa.

Jefe de la sanidad marítima nacional

Rosario, abril 3—El doctor Juan Quiñano se ha hecho cargo del puesto de jefe de la sanidad marítima nacional, en reemplazo del doctor Segundo B. Gallo, que renunció.

OBSERVACIONES METEOROLOGICAS

Instalación especial de LA PRENSA

Termómetro		Barómetro
A las 3 a. m. hoy	18.4	A las 3 a. m. hoy 759.0
Ayer 8 a. m.	15.6	Ayer 8 a. m. 760.0
12 m.	27.0	12 m. 760.0
6 p. m.	23.0	6 p. m. 758.8
12 p. m.	19.6	12 p. m. 759.6

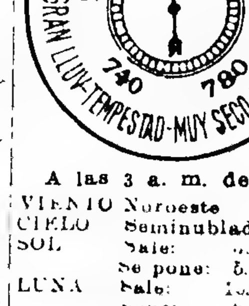

A las 3 a. m. de hoy

VIENTO	Noroeste	
CIELO	Seminublado	
SOL	Sale:	6.38 a m.
	Se pone:	5.27 p m
LUNA	Sale:	11.13 a m.
	pone:	5.38 p.m

Nada de nuevo, que merezca mención, se produjo ayer en el estado del tiempo. El ambiente fué algo caluroso y las indicaciones de los aparatos nominales.

Dirección del viento: NO., NNO., N. y NE., con una velocidad media de 11 1 2 kilómetros por hora. A las 12 de la noche soplaba viento NE.

Humedad: 63.

Temperatura el día 3 del año anterior: máxima, 24 grados, mínima, 12.

Observatorio Astronómico de La Plata. — Datos de las 7 a. m. — Presión atmosférica a cero grados y al nivel del mar, 760.96 mm.; temperatura 16.4, humedad relativa 79 o/o.; tensión del vapor de agua, 11.01 mm., viento, dirección O., velocidad por hora 12 kilómetros.

Datos de las 2 p. m. — Presión atmosférica a cero grados y al nivel del mar 759.76 mm., temperatura 23.6, humedad relativa 71 o/o., tensión del vapor de agua 15.35 mm., viento, dirección NO., velocidad por hora, 11 kilómetros.

SINOPSIS DEL TIEMPO

Reinó tiempo claro y bueno en todas las provincias. Faltan datos de los territorios del Sur.

Prevalecieron vientos suaves del Norte (NE. a NO).

La temperatura ha subido un poco en casi todas partes y anoche estaba superior a la normal, excepto en unas estaciones del centro del litoral, donde era más o menos normal.

La presión atmosférica permaneció casi estacionaria en las provincias del Este y Norte. En las regiones centrales ha habido un leve descenso, mientras que en el Sudoeste de Buenos Aires estaba subiendo otra vez.

Pronóstico.—Tiempo bueno, con temperatura en ascenso, en las provincias, excepto en el Sudoeste de Buenos Aires, donde habrá probablemente lluvias ligeras con temperatura en descenso.

PROVINCIA DE BUENOS AIRES--INFORMACION GENERAL

ASAMBLEA LEGISLATIVA

Mensaje del gobernador

Han llegado al ministerio de Gobierno los datos que le fueron solicitados a las reparticiones públicas de su dependencia, para el mensaje que el gobernador, doctor Crotto, leerá en la próxima asamblea legislativa.

El ministro de Gobierno ha sido encargado de preparar la parte relativa a la marcha administrativa, que abarcará uno de los capítulos principales del mensaje.

RENTA PROVINCIAL EN 1918

En cumplimiento de lo que dispone la ley de contabilidad, la contaduría general de la provincia ha cerrado el 28 de febrero último, las cuentas correspondientes al ejercicio económico de 1918, con el siguiente resultado, en lo referente a la recaudación de la renta general:

Por contribución directa se han recaudado 19.823.421.66 pesos sobre un cálculo de 19.854.250; por impuesto a la producción, 5.666.008.23 sobre 5.846.400; por impuesto a las sucesiones, pesos 4.275.867.87 sobre 4.000.000; por impuesto de sellos y de "justicia", 8.368.391.30 sobre 6.500.000; por impuesto al comercio e industria, 4.856.009.28 sobre 6.128.750; por patentes fijas, 1.805.354.50 sobre 1.600.000; por impuesto a las cervezas, 369.458.06 sobre 450.000; por impuesto de marcas, 234.180 sobre 250.000; por patente a la venta de bebidas alcohólicas, naipes y tabacos 3.083.393.98 sobre 3.027.500; por impuesto de caminos, 1.018.592.02 sobre 1.150.000; por recursos de años anteriores, 3.850.775 sobre 3.400.000; por multas, 461.147.38 sobre 600.000; por canalización y drenaje, 41.632.17 sobre 50.000.

Los impuestos que anteceden forman los recursos ordinarios de la administración. Se percibieron pesos 53.863.292.06 sobre 51.866.900 que habían sido calculados en el presupuesto de 1918.

Por recursos extraordinarios se ha cobrado la cantidad de 7.043.869.47 sobre un cálculo de 7.897.302; por recursos especiales ingresaron pesos 3.848.179.28 sobre un cálculo de pesos 6.499.430.66.

Como resumen general se ha cobrado 64.755.340.81 sobre un cálculo total de 66.263.632.66.

Hay que agregar a las cantidades antedichas, como recaudación, la de 2.155.466.38 pesos que ha sido descontada de las mismas y que corresponden al tanto por ciento asignado por la ley de 1911 a las municipalidades de la provincia, de la que éstas han recibido 1.077.733.19 pesos, asignándose el resto al fondo de la educación común y al que se ha creado para el patronato de menores, que aun no existe.

EN LOS MUNICIPIOS

MUNICIPALIDAD DE LA PLATA

Su próxima constitución

Proclamados oficialmente por la junta electoral los concejales electos de la municipalidad de La Plata, deberán ser citados por el comisionado del Poder Ejecutivo para reunirse y designar de su seno las autoridades de la comuna, el intendente y el presidente del concejo deliberante.

Carecen de veracidad las versiones circulantes sobre la no posible constitución de la municipalidad por inasistencia de los concejales no radicales. Suman los de esta filiación trece, que es justamente la mitad del número legal de municipales, de modo que con uno más obtendrán "quorum".

El grupo radical que forma la mayoría, ha sido citado para reunirse a fin de designar por votación, entre ellos, al candidato por quien deberán votar, en la constitución de la municipalidad, para intendente. Igual procedimiento se seguirá en la elección de presidente y vicepresidente del concejo deliberante.

Romerías españolas en General Pinto —Velada artística

General Pinto, abril 3 — El sábado próximo se efectuará la gran velada organizada por la comisión de romerías españolas en el salón de la misma sociedad. Dado el selecto programa que se ha preparado, esta fiesta promete resultar brillante.

Tomarán parte en esta velada las señoritas Olivia Varni Alvarez y Haydée García y los señores Rafael Abinagoitiz, Segismundo Taladriz y Julián Baquero en sus partes respectivas de canto, piano y violín.

Las romerías españolas serán oficialmente inauguradas el día 6, a las 10 de la mañana.

Romerías españolas en Quilmes

Quilmes, abril 3 — La sociedad de socorros mutuos La Unión ha organizado romerías españolas en su local de la calle Rivadavia y San Martín, para los días 6 y 13 del corriente mes.

El producto de estas fiestas se destinará a reforzar su fondo social.

Habrá bailes populares y regionales, bazares, exposiciones, juegos, concursos de jota, etc.

Preside la comisión de fiestas el señor Juan F. Luna.

En Piñeyro — Poste peligroso

Piñeyro (Avellaneda), abril 3 — El centro de comerciantes y propietarios ha enviado una nota al intendente municipal solicitando que influya ante la empresa Unión Telefónica, a fin de que ésta cambie de ubicación un poste colocado en la avenida Rivadavia frente al número 361, contra el cual frecuentemente chocan algunos vehículos. Se prevé el peligro de que este poste, tronchado por una embestida violenta, caiga sobre los cables del tranvía eléctrico ocasionando tal vez un grave accidente.

Mejoras edilicias en Lobos — Iniciativas del intendente municipal

Lobos, abril 3 — Se ha dado principio a los trabajos de ornamentación en la plaza Buenos Aires bajo la dirección del ingeniero Carrasco, y en breve se iniciarán los trabajos de construcción del nuevo hospital, con los fondos votados por la legislatura.

Ambas iniciativas pertenecen al intendente municipal, señor Ernesto Hiriart, quien se propone también llevar a la práctica otros proyectos destinados a trasformar la fisonomía de esta ciudad, a la vez que se preocupa del mejoramiento de la vialidad mediante la construcción de puentes y caminos.

Romerías en General Guido

General Guido, abril 3—Con buen éxito se han efectuado las romerías populares, notándose numerosa concurrencia procedente de la campaña y pueblos vecinos.

Comisión administradora del hospital Florito, de Avellaneda

Avellaneda, abril 3 — El intendente municipal, usando de las facultades que le confieren los artículos 74 y 76 de la ley orgánica de los municipios, y con el fin de mejorar el funcionamiento del hospital Pedro Florito, acaba de designar una comisión honoraria, que se denominará Comisión Administradora del Hospital Municipal Pedro Florito.

Esta comisión, formada por los señores Francisco Apnaio, Miguel Campomar, Pedro Florito, Alejandro Garaycochea, Antonio Gerli, Pablo Masllorens y Juan R. Spinetto, tendrá a su cargo la administración general del hospital municipal, con sujeción al presupuesto en vigor, a las ordenanzas municipales y al reglamento que ella misma se dicte, siempre que éste no se oponga al reglamento interno del hospital.

Las disposiciones que esta comisión adoptará, deberán ser ejecutadas por intermedio del director del hospital. También tendrá la comisión facultades amplias para resolver cualquier asunto relacionado con la administración del hospital, debiendo dar cuenta de sus disposiciones al concejo deliberante.

MOVIMIENTO POLITICO

RENOVACION DE LA LEGISLATURA Y MUNICIPALIDADES

ESCRUTINIO DE LAS ELECCIONES

Resultado de la primera sección electoral

DATOS POR PARTIDOS

La junta electoral continuó ayer a las 8 de la mañana la operación del escrutinio, terminando con los partidos que componen la primera sección electoral, cuyos resultados son los siguientes:

PARTIDOS	Partido Radical	Partido Conservador	P. Conserv. Asambleísta	Partido Socialista
Luján	753	520	29	91
Matanza	849	175	117	82
Morón	690	557	434	276
Moreno	213	156	19	76
M. Paz	312	252	19	22
Mercedes	1.237	981	183	195
Navarro	693	51	352	21
S. Isidro	554	323	224	255
S. Martín	845	241	314	169
Merlo	481	50	223	28
San Fern.	745	424	492	229
Suipacha	391	145	18	15
V. López	577	165	31	55
Totales	9.811	5.376	3.651	1.981

El cuociente electoral es de 1.687 votos.

Por el resultado de la elección, los trece diputados que corresponde elegir a la primera sección se distribuyen así: siete al partido Radical, seis por cuociente y uno por mayor residuo, que serán, salvo modificaciones que puedan presentarse, debido a las eliminaciones, los señores doctor Roberto Parry, Angel Bonifacini, Melchor Arana, Enrique Pechemiel, Juan Carlos Vázquez, Angel Lagomarsino y Esteban Iribarne. Uno de los candidatos que ocupaba el cuarto lugar, el señor Francisco Espinosa, resulta desplazado por haber sido borrado en más de la mitad del cuociente.

Tres diputados corresponderán al partido Conservador Antiasambleísta: los señores Eugenio F. Grant, Manuel Sorarrain y doctor Aurelio F. Amoedo.

Al partido Conservador Asambleísta le corresponderán dos diputados, los señores Guglielmelli y Chiocconi, según el orden de colocación en las listas. Como todos los candidatos de este partido se han sujetado a la condición de que obtendrían los primeros puestos, los que fuesen más votados por el electorado, la proclamación de la junta deberá sujetarse a las renuncias que presenten los candidatos.

Al partido Socialista le corresponderá un diputado, el señor José P. Baliño. Por pocos votos le quita el partido Radical, en razón del mayor residuo, otro diputado.

La junta terminó su tarea a las 7 de la tarde. Hoy, a las 8 a. m. lo reanudará, y probablemente lo terminará.

DATOS OFICIALES DEL ESCRUTINIO DE LA PLATA

La junta escrutadora proclamó ayer oficialmente los resultados de la elección de La Plata.

Los nombres de los concejales que han resultado electos son los que LA PRENSA adelantó ayer.

Los resultados numéricos, depurados y debidamente fiscalizados son como siguen:

Seccion	Partido Radical	Com. L. N. Alem	P. Socialista	P. Cons. Asambl.	Partido Conserv.	Totales	Cuocientes
1.a.	692	343	212	175	378	2.030	522
2.a.	742	254	563	514	208	2.081	693
3.a.	1.123	694	488	945	282	3.582	582
4.a.	705	—	472	142	87	1.318	329
5.a.	270	129	[illegible]	101	222	815	262
6.a.	245	107	124	90	220	786	[illegible]
7.a.	250	1	31	2	216	490	160

ELECCION DE CONSEJEROS ESCOLARES

Totales	4.027	1.522	1.664	2.250	1.604	11.103	2.220

Unión Cívica Radical Intransigente de Avellaneda

CONVENCION EN LANUS

Lanús (Avellaneda), abril 3 — El 30 de marzo pasado se reunió la convención convocada por los comités de Unión Cívica Radical Intransigente, "Capitán Roldán" y "Teniente Adolfo Lamarque", eligiéndose la lista siguiente:

Para titulares, señores Juan José Sarobe, José María Correa, doctor José León Rella, José Varela, León Londero, Jacinto Alvarez, Valentín D'Alosio, Roberto Petit de Murat, Francisco Soler, Melitón Bessaso, Clemente Banfi, Gaspar L. Varela, Félix A. Ferrario, José M. González Trico, Alfredo Faurcaud, Carlos M. Duri, Luis García y Juan Santos; suplentes, señores Luis Romano, Lorenzo Grecco, Juan Guastavino, Ramón Riglos y Alberto Balladares; delegados al comité de Avellaneda, señores José María Correa, Federico Fischer, Juan P. Varela, Carlos M. Duri, León Londero, Jacinto Alvarez y Gaspar L. Varela; convencionales a la tercera sección, señores Juan José Sarobe, Federico Fischer y Juan P. Varela.

Ecos de las elecciones

Guaminí, abril 3 — Con motivo de la falta de recepción de las urnas para la elección del 30 de marzo último, el presidente del concejo deliberante ha enviado al ministerio de Gobierno y a la junta electoral, copias legalizadas de la resolución tomada al respecto.

Funciones de ventriloquía en 9 de Julio

9 de Julio, abril 3—Con buen éxito ha dado varias funciones en un teatro local el ventrílocuo Mario Alfaro, hijo de este pueblo.

Juzgado de paz de Coronel Vidal

Coronel Vidal, abril 3 — Se ha hecho cargo del juzgado de paz, el nuevo juez titular, señor Pedro Claudio Martijena, vecino de arraigo y bien conceptuado.

Pavimentación de La Plata

El Poder Ejecutivo dictó ayer un decreto por el que prorroga hasta el 15 del corriente mes, el plazo para efectuar el pago sin recargo del impuesto de pavimentación de La Plata.

Estreno teatral en Bahía Blanca

Bahía Blanca, abril 15—Esta noche hizo su estreno en el teatro Colón la compañía española de operetas Carolina Beltri.

CRONICA SOCIAL

(Información de La Plata)

BENEFICIO TEATRAL — En el teatro París se realizará el lunes próximo una función extraordinaria cuyo producto lo destinará la sociedad de Beneficencia a la terminación de las obras que se efectúan en la sala de cirugía en el hospital de Niños.

Son ya muchas las familias de nuestra sociedad que han retirado localidades, lo que le augura un buen éxito a la función.

FUNERAL — En la iglesia San Ponciano se ofició ayer a las 10 a. m., un funeral en memoria del señor Luis Nápoli. Asistió un numeroso grupo de familias de nuestra sociedad.

VIAJERO — Ha regresado de Europa, el señor Eugenio Gurad Grenier.

(De nuestros corresponsales por telégrafo)

ENLACES — Maipú, abril 3 — El 5 del corriente se efectuará en este pueblo el enlace de la señorita Anastasia Marcaida con el señor Salvador Marcaida. Actuarán como padrinos en la ceremonia religiosa la señora Francisca O. de Marcaida y el señor Bautista Elizondo, y como testigos en el acto civil, por la novia el señor Félix Urriagereca, y por el novio, el señor Martín Elizondo.

Tres Arroos, abril 3—Se ha concertado el enlace de la señorita Tomasa Hurtado, de esta sociedad, con el señor Jorge Bráceras, de esa capital.

Quilmes, abril 3 — El 28 del corriente será consagrado en la capilla de las Victorias, de esa capital, el enlace de la señorita Susana Otamendi, con el señor Enrique Fincati.

Exaltación de la Cruz, abril 3 — El 10 del corriente será bendecido en esa capital, en casa de la familia de la novia, el enlace de la señorita Teresa Russo con el señor Emilio Bernaldez.

General Guido, abril 3 — En casa de la familia de la novia, y en la intimidad, será consagrado el 21 del corriente, el enlace de la señorita Leocadia Cepeda Echarry con el señor Francisco Guruciaga.

Avellaneda, abril 3 — El lunes 5 de mayo se realizará la boda de la señorita María Angélica Kelsey con el señor Emeterio Aguerreta.

DEMOSTRACIONES — Guaminí, abril 3 — Un núcleo de vecinos caracterizados obsequió con una comida en la estancia del señor Etcheverry al gerente de la sucursal del Banco de la Provincia, señor Aurelio V. Siritto, con motivo de su traslado a la sucursal de 9 de Julio.

NECROLOGIA — Pilar, abril 3 — Con motivo del fallecimiento del mayor del ejército Alfredo Lapiente, el doctor Arturo Lapiente, hermano del extinto, ha recibido muchas demostraciones de condolencia.

—Falleció el vecino señor Félix M. López. Al sepelio de sus restos asistió mucha concurrencia.

Tres Arroyos, abril 3 — Hoy se realizó en el cementerio local el sepelio de los restos del señor Constantino Mombelli, quien falleció ayer en esa capital a una avanzada edad. Era el extinto un antiguo vecino de esta ciudad, donde contaba con muchas vinculaciones acrecentadas por una vida ejemplar con su laboriosidad y honradez. A la inhumación de sus restos asistió numerosa concurrencia.

EDUCACION

EN EL COLEGIO NACIONAL DE LA PLATA

El personal obrero

A pesar de las varias gestiones hechas con el objeto de hacer efectivo el salario mínimo para todo el personal obrero del colegio nacional de La Plata, aún no se ha puesto en vigor lo dispuesto por la ley del trabajo, dictada por el Poder Ejecutivo nacional.

Tratándose de humildes servidores, que gozan de sueldos bien reducidos, convendría que las autoridades de la Universidad arbitraran los medios para subsanar la deficiencia apuntada.

El sueldo de los peones del colegio nacional es en la actualidad de 50 pesos, es decir, la mitad de la suma fijada por el artículo sexto de la ley respectiva, y teniendo en cuenta que en todas las reparticiones nacionales los obreros gozan de los beneficios de la ley mencionada, se haría un acto de estricta justicia al comprender en ella al personal obrero de la Universidad de La Plata.

Escuela nacional de comercio de Bahía Blanca—El colegio nacional

Bahía Blanca, abril 3—Con motivo de haber sido nombrado vicerector de la escuela nacional de comercio, presentó su renuncia de secretario del concejo deliberante, el señor Juan Carlos Miranda.

—Esta mañana se efectuó en el colegio nacional la trasmisión del rectorado. Tomó posesión de éste, el señor Daniel Cabello, recientemente nombrado, por haberse acogido a la jubilación el señor Jorge Segovia.

Asistieron el profesorado y los alumnos. El señor Segovia, conmovido, pronunció un discurso de despedida, aclamándosele.

Ateneo Popular de Quilmes—Nueva comisión

Quilmes, abril 3—En la asamblea de miembros del Ateneo Popular realizada anoche se integró la comisión directiva con los señores Olivio J. Acosta, Enrique E. Soneyra y doctores Arturo Vera y Adolfo Bazán.

Facultad de Ciencias Jurídicas y Sociales

Ha sido aprobada por el Poder Ejecutivo la ordenanza que fija el nuevo plan de enseñanza de sociología e historia del derecho argentino en la Facultad de Ciencias Jurídicas y Sociales de la Universidad Nacional de La Plata, sancionada por el consejo académico de la institución.

INFORMACION AGROPECUARIA

Perspectivas agrícolas en Tres Arroyos

Tres Arroyos, abril 3 — Los campos de la región se encuentran en inmejorables condiciones debido a las continuas lluvias, presentándose el año excelente para la ganadería.

Igualmente favorece el tiempo la roturación de la tierra, que se efectúa sin tropiezos.

VARIAS NOTICIAS

Ensayo de un invento

Mañana a las 3 de la tarde, en una chacra situada en las calles 72 y 13 de La Plata, se efectuarán los ensayos de una máquina segadora-engavilladora de maíz y espigadora-deschaladora, que ha inventado el señor Adolfo F. Pando. Han sido invitados para presenciar los ensayos conocidos profesionales y miembros del periodismo.

Consejo Nacional de Higiene — Nombramiento bien recibido en Balcarce.

Balcarce, abril 3—Este vecindario ha recibido con agrado la designación de miembro del Consejo Nacional de Higiene, recaída en el doctor Emilio Isasmendi, quien se retiró hace poco tiempo de este pueblo, donde cuenta con hondos afectos conquistados durante veinte años de actuación.

En Lezama — Artículo de LA PRENSA, comentado

Lezama (Chascomús,) abril 3 — Ha producido grata impresión en la colectividad española de ésta, el artículo de fondo publicado por LA PRENSA con el título de "Relaciones hispano-americanas".

CRONICA POLICIAL

La muerte del obrero Casso, en Avellaneda — Detención de otro de los asaltantes.

La policía de Avellaneda ha detenido a un individuo peligroso prontuariado en el departamento de policía de la capital federal con el apodo de "Nutria".

Se ha establecido que el detenido es otro de los que participaron en el asalto de que fué víctima el 25 de marzo último el obrero Casso, hecho del cual se ocupó LA PRENSA en su edición del 26 del mismo mes.

La policía y la Unión Telefónica

El señor C. E. Hophmann se ha dirigido al jefe de policía, en nombre de la administración de la Unión Telefónica, agradeciendo la ayuda que prestó el personal de la repartición durante los días de la reciente huelga del personal de la empresa en Buenos Aires, especialmente la dirección Investigaciones a cargo del señor Pedro Uralde.

Hecho de sangre en Trenque Lauquen

Anteanoche, a las 11, en una casa de dudosa moralidad situada en Trenque Lauquen, en circunstancias en que discutían los individuos Victoriano Rufino y Pedro Marmo, intervino Juan Ruge, quien aplicó un puñetazo al segundo. Este repelió la agresión, haciendo un disparo de revólver que hirió gravemente a Ruge en el brazo y lado izquierdo. Marmo ha sido detenido.

La escasez de policía en Piñeyro—Nota del Centro de Comerciantes y Propietarios.

Piñeyro (Avellaneda) abril 3 — El Centro de Comerciantes y Propietarios ha dirigido al jefe de policía una extensa nota, en la cual se reitera el pedido formulado anteriormente respecto a la necesidad de elevar la subcomisaría local a la categoría de comisaría, con el correspondiente aumento de personal.

Expresan los vecinos que el ex jefe de policía señor Carlos E. Chaumeil visitó este pueblo y después de comprobar la importancia de Piñeyro prometió resolver favorablemente el pedido del vecindario sobre mejoras de la policía.

En la misma nota se informa al jefe de policía, que Piñeyro tiene una población de 45.000 habitantes, en forma que los pocos agentes que constituyen el personal de la subcomisaría no pueden humanamente prestar un servicio eficaz de vigilancia.

Firman esta nota el presidente del centro señor José María Revoredo y el señor Luis Foncubierta, secretario.

Incendio en Piñeyro

Piñeyro (Avellaneda), abril 3 — Anoche, a las 9 p. m., se produjo un incendio en el depósito de papel y trapos usados que los señores Martínez y Cobas tienen instalado en el camino pavimentado a La Plata, junto al puente Victorino de la Plaza.

Concurrieron los Bomberos Voluntarios de Avellaneda al mando de su comandante señor Irigoyen, y después de grandes esfuerzos lograron sofocar el fuego.

El edificio, propiedad del señor B. Caprill, sufrió serios deterioros. Las pérdidas se calculan en 12.000 pesos. No estaba asegurado.

El subcomisario Félix Z. Luque, de la subcomisaría local instruye el sumario.

TRIBUNALES

Juramento de magistrados

Se ha designado la audiencia de hoy, a las 2 de la tarde, para que el camarista del Azul, doctor Armando Pessagno y el fiscal en lo civil de la capital, doctor Horacio A. Casco, presten el juramento de ley ante la Suprema Corte.

Cámara Tercera de Apelaciones

Esta Cámara en su último acuerdo dictó sentencia en la causa seguida contra Gabino Morvalovich, acusado de homicidio en Zárate. La Cámara declara improcedente el recurso de nulidad y confirma la sentencia de primera instancia que impone al procesado 17 años y 6 meses de prisión.

La misma Cámara modifica la sentencia dictada en el proceso seguido a Antonio Abraham, a quien condena a 15 años y 6 meses de presidio.

Justicia del crimen

El juez del crimen doctor Julio M. Facio dictó sobreseimiento definitivo en el juicio Monoro y Ecurtemendia, por quiebra en Saladillo.

Nombramientos

La Suprema Corte ha hecho los siguientes nombramientos oficial primero de la secretaría correccional del juzgado 4, José Valido, y en reemplazo de éste Delfín Lascano; escribiente del archivo general de los tribunales, Fevo J. Conci; escribiente de primera de la secretaría 7 del juzgado 1 del departamento de la capital, Alberto Escobar; escribiente de segunda del juzgado civil de Costa Sud, Juan Alberto Ameghino; escribientes de igual categoría en los juzgados civiles de la capital, para el juzgado 1, secretaría 2, Ignacio Torres, 3 Raúl Bagur; 4, Ernesto Canero; 7, Juan M. Gobbi, y 9, Amílcar Guiráldez. Para el juzgado 2, secretaría 1, Salvador Scarpino; 11, Adolfo Casarino, 6, José Chicrazzi; 10, Raúl Morales, y 5, Edgardo Ferreiroa. Para el juzgado 3, secretaría 13, Juan A. Doratti; 14, Carlos A. Ponsatti, 15 Jorge Izard; 17, Eduardo Lecot, y 18, J. Lara Vázquez. Para el juzgado 4, secretaría 8, Mario Mendioroz 12, Federico Linch; 16, Víctor González; 18, José María Pergamo y 20 Alejandro Moreno; escribiente del juzgado del crimen del departamento Sudoeste, Osvaldo Benigni.

Permutas

Fué aceptada la permuta de los secretarios de los juzgados 1 y 2 del departamento del Centro y 3 de la capital, en la siguiente forma doctor Nieto, pasa a la secretaría 17 de este departamento; señor Candiolo a la secretaría del juzgado 1 del centro, y Juan José Amaral y Boneo a la secretaría 1 del juzgado 2 del mismo departamento.

Los colonos de Casbás — Juicio sobre desalojamiento de un campo

Guaminí, abril 3—En el juicio sobre desalojamiento iniciado contra los colonos que ocupan el campo de la señora Casbas, en el pueblo del mismo nombre, los caracterizados vecinos señores José Bibbao y Mariano J. Abragain renunciaron a sus legítimos derechos adquiridos, a fin de que permanezcan aquéllos en el campo un año más.

La actitud de ambos vecinos es aplaudida sin reservas.

FERROCARRILES

LINEAS DEL ESTADO

Una inspección general

Los ingenieros Bosch, Acevedo y Schöo han sido comisionados por el Ministerio de Obras Públicas para recorrer los 6.160 kilómetros de vía de los ferrocarriles del Estado e informar sobre las condiciones en que se encuentra la línea.

Esta medida tiene por objeto establecer el estado general en que se halla la vía, pues según denuncias llegadas al ministerio, se producen con demasiada frecuencia entorpecimientos en el tráfico.

Si del informe resulta comprobado el deterioro de las vías, el ministerio impartirá las órdenes del caso a fin de que se ejecuten las obras necesarias para dejarlas en buen estado.

SOCIEDADES Y CIRCULOS

CLUB SOCIAL ESLAVA — Realizará un baile, el 13 del corriente, a las 8.30 de la tarde, en Rodríguez Peña 361.

CIRCULO ANDALUZ—Realizará mañana una fiesta artística y un baile en su local, Alsina 1457.

PRIMO CIRCOLO MANDOLINISTICO ITALIANO — El domingo próximo, a las 9 de la noche, realizará una fiesta en el salón Cangallo 1363. Representará la obra "I, padrone delle ferriere" y luego se realizará un baile.

LAGO DI COMO — El 6 y el 20 del corriente, a las 9 de la noche, dará bailes en sus salones Cangallo 1756.

CENTRO ASTURIANO DE BUENOS AIRES — Ha trasladado sus oficinas a la calle Alsina 1376.

CENTRO ESLAVA — Mañana, a las 10.30 de la noche en el salón Sarmiento 1374 realizará su baile mensual, con el concurso de la orquesta Verona.

AFTERNOON CLUB — Es el nombre de un nuevo centro social, que se propone realizar fiestas y reuniones. La secretaría funciona en Thames 579, y la comisión directiva está formada así: presidente, Dante S. Ferrari; vicepresidente, A. Ferri Guevero; secretario, Ricardo Olindo; prosecretario, F. Moreno; tesorero, D. Ko...; protesorero, Juan Fanelli, y otros vocales. El 13 del corriente, a las 9 de la noche, realizará una fiesta en Sarmiento 2419.

CIRCULO 11 ARAGON — Mañana realizará una fiesta artística y un baile, en sus salones, Tacuarí 253, a las 9 de la noche.

AGRICULTURA Y GANADERIA

LA FIEBRE AFTOSA EN INGLATERRA

Por el departamento de Agricultura se dictó un decreto prohibiendo desde la fecha la importación de ganado bovino, ovino caprino y porcino, procedentes del condado de Bussex (Inglaterra) así como también de forrajes, útiles y despojos que hayan estado en contacto directo o indirecto con los animales.

Se faculta a la dirección general de ganadería a fin de que tome las medidas necesarias para el mejor cumplimiento del decreto de acuerdo con los reglamentos en vigor.

El decreto que motiva la prohibición de importación de ganado ha sido resuelto en razón de que el departamento de Agricultura del Reino Unido de la Gran Bretaña, ha hecho al nuestro la comunicación de estilo, declarando la existencia de fiebre aftosa en el condado de Bussex.

Prohibición para importar bambú

De acuerdo con lo aconsejado por la dirección general de agricultura y defensa agrícola el Poder Ejecutivo ha dictado un decreto, prohibiendo la introducción al país de todos los géneros y especies de bambú de la familia "Bamburae", con el fin de evitar la importación de la "rulla", enfermedad que podría perjudicar seriamente las plantaciones análogas.

NOTICIAS UNIVERSITARIAS

Facultad de Derecho

REUNION DE MESAS

Hoy se reunirán en la Facultad de Derecho las siguientes comisiones examinadoras: a las 9 a. m., historia (primera mesa); a las 4 p. m., idiomas (segunda mesa).

Turno obligatorio: a las 9 a. m., procedimientos del notariado, a las 9.30 a. m., derecho romano (segunda parte); a las 3 p. m., derecho comercial (tercera parte); a las 4 p. m., procedimientos (primera parte, abogacía), derecho romano (primera parte) y economía política; a las 5 p. m., derecho comercial (notariado y diplomacia).

REUNION DEL CONSEJO DIRECTIVO

A las 9.30 de la mañana se reunirá hoy el consejo directivo de la Facultad de Derecho, para tratar, entre otros asuntos, los despachos de las comisiones de enseñanza, reglamento e interpretación y hacienda y edificio.

NUEVA AGRUPACION ESTUDIANTIL

Un numeroso grupo de estudiantes de la Facultad de Derecho, ha resuelto constituir una nueva agrupación estudiantil denominada Unión Universitaria y comisionó a los señores Adolfo Korn Villafañe, Eduardo Araujo, Ernesto Adhreus, Mario Jurado y Miguel Bomchil, para que se encarguen de redactar los estatutos.

Facultad de Medicina

NUEVA ORGANIZACION DEL PROFESORADO

El consejero de la Facultad de Medicina, doctor Enrique Corbellini, ha presentado al consejo directivo de la misma un proyecto estableciendo una nueva organización del profesorado de dicho instituto.

REUNION DE MESAS

Esta mañana, a las 10, se reunirá en la Facultad de Medicina la comisión examinadora de cuarto examen de segundo año de odontología. Mañana, a las 9 a. m., se reunirá la comisión de anatomía descriptiva, segunda parte (doctor Belov).

INAUGURACION DE CURSOS

Esta mañana, a las 8 a. m., en la maternidad del hospital Durand el doctor González inaugurará su curso libre completo de obstetricia, con la colaboración del doctor Monteverde.

Mañana continuará el curso oficial de técnica el doctor Irizar, según el horario de costumbre.

En la sala 14 del hospital de Clínicas el doctor Alfredo Speroni inaugurará esta mañana, a las 11, su curso de semiología de la cabeza y del cuello.

Curso de medicina social

En el local de la Asistencia Pública el doctor Leopoldo Bard iniciará esta noche, a las 9, un curso de medicina social. En su primera disertación hablará sobre "El derecho a la vida".

El lunes próximo en el mismo local, iniciará el nombrado profesor sus conferencias sobre "Primeros auxilios".

CURSO DE ECONOMIA POLITICA

El doctor Enrique Ruiz Guiñazú ha sido designado para dictar el curso de economía política (segunda parte) mientras dure la licencia concedida al profesor titular doctor Juan José Britos (hijo). En breve inaugurará su curso.

Universidad Católica

Mañana a las 5 de la tarde comenzarán a realizarse los exámenes orales de la Facultad de Derecho de la Universidad Católica, con la reunión de las mesas de las siguientes asignaturas: introducción al derecho, derecho romano (primera y segunda partes), filosofía general, apologética, derecho comercial (segunda parte), derecho penal, filosofía jurídica.

Centro Estudiantes de Ciencias Económicas

Se realizó ayer la asamblea de estudiantes de primer año de la Facultad de Ciencias Económicas, con objeto de elegir a los dos delegados titulares sin voto que representarán a ese curso hasta la fecha de las elecciones generales anunciadas para fines del mes en curso. Resultaron electos para estos cargos los señores Valentín Gutiérrez y Mariano Elvira.

DEPORTES

CARRERAS DE CABALLOS

HIPODROMO ARGENTINO

LA REUNION DE AYER

Resultados generales

Sin mayores novedades se realizó ayer en el Hipódromo Argentino la habitual reunión de carreras.

La favorita Patrie ganó la primera prueba, cubriendo la distancia en la delantera desde la partida hasta la raya. Cenicera, Aurofobia, Jumana y Viruelita la siguieron en ese orden, y al final Aurofobia obtuvo el segundo puesto.

En la segunda carrera Kouka corrió en la delantera, seguida de cerca por Sui Generis, Nía y All Bay. Frente a las tribunas populares avanzó Sui Generis, y después de una interesante lucha venció a Kouka. Tercera Nía.

Kalifato triunfó en la tercera prueba. Corrieron en los primeros puestos Kalifato, Taladro, y Pescadito, destacándose luego Kalifato y Pescadito, en lucha, la que terminó con el triunfo de Kalifato, por media cabeza. Tercero Taladro.

Gambia encabezó el lote en la cuarta carrera, seguido por Zucarelli, Satélite, Microbio, Tony y Royal Bird, en el orden indicado. Frente a las tribunas populares avanzó Satélite, el que al final fué vencido por Microbio, a duras penas, por media cabeza. Tercera Gambia.

General Capdevila no tomó parte en la quinta carrera, en la que Dyck se cotizó favorito. Los primeros metros fueron corridos casi al galope, por la indecisión de los jockeys, hasta que Dyck pasó a la delantera, siendo seguido por Bólido, Lady Ada e Irmao, en el orden indicado. En la recta final, pasó Lady Ada por el centro de la cancha, y se adjudicó el triunfo. Segundo Irmao que arremetió en los últimos tramos.

Duldul, confirmando la impresión que dejó en sus anteriores presentaciones, ganó la sexta prueba marcando menos de un minuto en los mil metros. Corrieron en los primeros puestos Chonguito, Morocco y Cynthia, los que al final fueron vencidos por Duldul, que avanzó desde el penúltimo puesto. Segunda Cynthia y tercero Pip.

Todas las yeguas anotadas tomaron parte en la séptima carrera. Partió en la delantera Pasaplata, precediendo a Palangana, Game Darling, Querendona y las demás. En la recta final se destacó Palangana, a la que en los últimos tramos le dieron alcance Game Darling y Madrugadora, que obtuvieron el primero y segundo puesto, respectivamente. Tercera Palangana y cuarta Aventurera.

A un final muy interesante dió motivo la octava carrera. Fusta corrió al frente, seguida por Mirabeau II, por espacio de doscientos metros, pasando luego Briand a la delantera, al que siguieron Fusta, Rodín, Mirabeau II, Cabool, Moscovita II y Bala Rasa, en ese orden. Al final se destacó Mirabeau II, pero luego arremetió Cabool y llegaron ambos tan juntos a la raya, que Mirabeau II obtuvo el triunfo sólo por media cabeza. Tercera Bala Rasa.

Resultados generales:

1.a carrera, 1.600 metros — 1.a Patrie, 4 años, 50 kilos, por Bridge of Canny y Patricienne, del stud Prisionero (cuidador Edmundo Fraser, jockey G. Benvenutti), pesos 3.20 y 2.25; 2.a Aurofobia 48, pesos 3.25. 3.a Cenicera 50, pesos 2.90; 4.a Viruelita 48|46. No placé: Seria 46|43, Jumana 46, Grey Silk 46, Uturunga 45|44. Ganada por medio pescuezo, de la 2.a a la 3.a, un pescuezo. Tiempo 1'39" 3|5.

2.a carrera, 1.000 metros — 1.a Sui Generis, 2 años, 56 kilos, por Val d'Or y King's Bride, del stud Indecia (cuidador Juan Torterolo, jockey D. Torterolo), pesos 2.85 y 2.50. 2.a Kouka 56, pesos 5.25; 3.a Nía 56. 4.a All Bay 56. No placé: Cochinocca 56, Mituja 56. Ganada por una cabeza, de la 2.a a la 3.a, 1 y 1|4 cuerpos. Tiempo 1'0" 3|5.

3.a carrera, 1.000 metros — 1.o Kalifato, 2 años, 56 kilos, por Ginger Ale y Permission, del stud Solitario (cuidador Luis Hernández, jockey D. Torterolo), pesos 5.15 y 2.55. 2.o Pescadito 56, pesos 4.30. 3.o Taladro 56, pesos 11.05; 4.o Merry Chap 56. No placé: Jurel 56, Por Dios 56, Buen Principio II 56, Procónsul 56. Ganada por media cabeza; del 2.o al 3.o, 1 y 3|4 cuerpos. Tiempo: 1'0" 2|5.

4.a carrera, 1.700 metros — 1.o Microbio, 4 años, 53|50 kilos, por Mac Chesney y Julienne, del stud Progreso (cuidador Doroteo L. Gómez, jockey G. Greme, aprendiz), pesos 5.45 y 3.25. 2.o Satélite 60|58, pesos 3.85. 3.a Gambia 51|49; 4.o Tony 55. No placé: Zucarelli 59|57, Royal Bird 54. Ganada por media cabeza; del 2.o a la 3.a, 1 y 1|4 cuerpos. Tiempo: 1'47" 2|5.

5.a carrera, 3.000 metros — 1.a Lady Ada, 4 años, 48 kilos, por Old Boy y Lady Hampton, del stud Haras Chico (cuidador Francisco Farías, jockey A. Grassi), pesos 7; 2.o Irmao 49; 3.o Dyck 50; 4.o Bólido 54. Ganada por 3|4 cuerpo, del 2.o al 3.o, 3 y 1|2 cuerpos. Tiempo: 3'12" 1|2.

6.a carrera, 1.000 metros — 1.o Duldul, 2 años, 56 kilos, por Chambertin y Bayona, del stud Carapachay (cuidador y jockey Celestino Fenucci), pesos 5.80 y 3.75; 2.a Cynthia 54|52, pesos 11.65; 3.o Pip 56; 4.o Marocco 56. No placé, Chonguito 56. Ganada por medio pescuezo, de la 2.a al 3.o, 1 y 1|4 cuerpos. Tiempo: 0'59" 2|5.

7.a carrera, 1.700 metros — 1.a Game Darling, 3 años, 57 kilos, por Comus y Game Lass, del stud F. E. Anaya (cuidador Fausto Gómez, jockey G. de Palma, aprendiz), pesos 12.60 y 4.40. 2.a Madrugadora 57, pesos 4.45; 3.a Palangana 57, pesos 3.90; 4.a Aventurera 57. No placé: Sidra 57, Sabatina 57|54, Querendona 57, Dear Lassie 57|54, Labriega 57, Pasaplata 57. Ganada por un pescuezo; de la 2.a a la 3.a, 3|4 de cuerpo. Tiempo: 1'46" 1|2.

8.a carrera, 1.600 metros — 1.o Mirabeau II, 5 años, 53|51 kilos, por Méhari y Nini II, del stud Junín (cuidador Antonio Sasso, jockey N. Berazategui, aprendiz), pesos 35.50 y 13.60; 2.o Cabool 50|48, pesos 8.65; 3.a Bala Rasa 50|47; 4.a Moscovita II 48.46. No placé: Rodin 57, Fusta 51, Briand 50. Ganada por media cabeza; del 2.o a la 3.a, 1 y 1|4 cuerpos. Tiempo: 1'38".

VARIAS NOTICIAS

El comisariato aplicó ayer dos multas de doscientos pesos cada una, al jockey aprendiz G. Greme, por no seguir su línea en las carreras en las cuales dirigió a Microbio y Bala Rasa.

—Puesta en subasta Patrie, ganadora de la primera prueba, fué adquirida en 4.300 pesos por A. Salvatti, en comisión. Tenía 4.000 pesos de base.

—El stud New Star pagó 100 pesos de multa por retirar a Muy Linda, de la octava carrera, después de haberla anotado.

—El jockey C. Fenucci fué multado en 100 pesos por no seguir su línea con Duldul en la sexta carrera de ayer.

LAWN TENNIS

BUENOS AIRES LAWN TENNIS CLUB

En las canchas del Buenos Aires Lawn Tennis Club, convenientemente iluminadas, se jugarán en la noche del 10 del corriente varios partidos de dobles mixtos y dobles de caballeros, en los cuales tomarán parte numerosos aficionados. Se cobrará una entrada de un peso y lo que se obtenga por tal concepto se destinará a la escuela de puertas abiertas de Belgrano.

Las entradas están en venta en los locales Sucre 3272, Conesa 1839 y avenida de Mayo 651.

QUILMES ATHLETIC CLUB

La comisión directiva del Quilmes Athletic Club ha resuelto efectuar el torneo anual de Otoño de lawn tennis, abierto a todo aficionado, el cual dará comienzo el sábado 19 del corriente.

CAZA

PROXIMA INICIACION DE LA TEMPORADA

De acuerdo con la disposición del gobierno de la provincia, de fecha 11 de febrero de 1916, la temporada de caza se iniciará el 1.o de mayo próximo para los animales útiles a la agricultura y ganadería.

Según esa disposición, puede cazar toda persona mayor de 16 años de edad, pero no podrá cazarse sin permiso del dueño a menor distancia de 1.500 metros de población con bala y de 300 metros, con munición.

En la presente temporada se podrá cazar en todo el territorio de la provincia las siguientes especies, cuya caza fué vedada en años anteriores: guanacos, ciervos, gamas, carpinchos, nutrias, lobos marinos y de los ríos, mulitas, avestruces, ganzos, cisnes, patos y perdices.

ATLETISMO

DE MONTEVIDEO

OLIMPIADA SUD-AMERICANA

(Por telégrafo)

Montevideo, abril 3 — El congreso de la Confederación Sudamericana de Sports Atléticos, impuesto de la proposición formulada por los atletas argentinos por intermedio del aficionado Alfredo De Munno, delegado de la Federación Atlética del Uruguay ante las entidades deportivas de ésa, adoptó las siguientes resoluciones:

1.o — La confederación acuerda permitir la inscripción de competidores argentinos en la próxima Olimpiada Sudamericana, no pudiendo concurrir más de cuatro competidores por prueba.

2.o — Se computarán los puntos para el resultado en la Copa América. Para los efectos del cómputo arriba indicado bastarán para la Argentina las inscripciones que hagan los clubs de ese país.

3.o — En caso de que se inscriban más de cuatro competidores por prueba y si los argentinos no procedieran a reducir la inscripción al número reglamentario, el congreso de la confederación procederá a hacerlo por eliminación o en su defecto por sorteo.

Estas resoluciones han sido comunicadas al club de Gimnasia y Esgrima, con extensas consideraciones que las fundamentan.

ASOCIACIONES Y GREMIOS

EMPLEADOS Y OBREROS DE TIENDAS—En una asamblea efectuada anoche por el personal de la tienda San Juan se resolvió declarar la huelga desde hoy, en virtud de que la empresa no aceptó el pliego de condiciones presentado. Se solicitan en él sueldo mínimo de 100 pesos, aumentos generales que varían entre 15 y 20 por ciento y el cumplimiento de la jornada de 8 horas de trabajo.

Los oficiales sastres y "pompiers" de la casa Parada, por no haberse aceptado el pliego de mejoras, acordaron declarar la huelga.

Hoy efectuarán asamblea los obreros de los talleres siguientes: Gath y Chaves, en México 2070, a las 8.30 a. m.; Jorge Brown, en Pichincha 70 a las 4.30; Schevein, en Cevallos 448, a las 8.30 a. m.; A. Cabezas, en Victoria 829, a las 3; Mac Hardy, en Cevallos 448; Zaballa, en Estados Unidos 1056. Estos personales se encuentran en huelga. Los oficiales sastres a domicilio efectuarán asamblea hoy a las 9 a. m., en Cevallos 448.

EN LOS TALLERES VASENA — El delegado general de los obreros de los talleres Vasena que se encuentran en huelga, nos informa que las fichas personales presentadas al Ministerio del Interior, para justificar el pedido de reapertura de los talleres son las que la empresa hace firmar a toda persona al emplearla en los mismos.

Agrega que los obreros en huelga exigen ahora el retiro de los señores Vasena de la dirección de los talleres y de la vigilancia que se realiza en los mismos; el pago de los salarios desde el 13 de febrero hasta la fecha de resolución del conflicto y el cumplimiento estricto de lo pactado oportunamente.

NUEVO CENTRO DE ALMACENEROS Y ANEXOS—Esta tarde, a las 4, en el local, Gavilán 1150, se efectuará la segunda conferencia gremial de protesta contra la ley de patentes nacionales y el impuesto municipal.

BIBLIOTECA LA ACCION—En Loria 2329 realizará una conferencia esta noche a las 8.30.

TRIBUNALES

Rescisión de un contrato

La segunda Cámara de lo Civil, falló el juicio promovido por Enrique Maldes contra la sucesión de Luis Teodoro Serantes, sobre rescisión de un contrato de compra venta de un campo compuesto de 18.750 hectáreas y devolución de seña.

Resuelve el tribunal confirmar, con costas, el fallo del juez doctor Padilla, quien después de hacer lugar a la demanda, daba por rescindido el contrato en cuestión y condenaba a la sucesión a la devolución de la cantidad de 179.975 pesos, que había recibido el causante, de acuerdo con lo convenido, con más sus intereses.

Causas criminales

El juez doctor Ramos Mejía (secretaría Rodríguez González) dictó sentencia en los siguientes procesos:

Luis Domingo Barrera, argentino, de 23 años de edad, soltero, aparador, por tentativa de hurto: le impuso la pena de un año y seis meses de prisión.

—Ovidio Isla, español, de 24 años de edad, soltero, mozo de café, por tentativa de estafa, un año y cuatro meses de prisión.

Convocatorias y quiebras

El juez doctor Juan B. Estrada (secretaría Faré), homologó el concordato aceptado por los acreedores de la convocatoria de F. Bernárdez.

—

Por haber desaparecido las causas que la originaron, el juez doctor Alberto Estrada (secretaría Jordan), levantó la quiebra dictada contra Pascual Bountempo.

—

Los honorarios del síndico de la quiebra de Augusto Castellani fueron regulados en 400 pesos (secretaría Jordán).

—

El 24 del actual se reunirán, en el juzgado del doctor Avellaneda (secretaría Cermesoni), para proceder al nombramiento de un nuevo síndico, los acreedores del concurso formado al Banco Unión Nacional.

—

Se reunieron ayer los acreedores de la quiebra de Antonio Larroque y nombraron para el desempeño de la sindicatura a Carlos Bense (secretría Britos).

Juicios sucesorios

Fueron iniciados, ante el juzgado del doctor Meléndez, secretaría Oderigo, los juicios sucesorios de Evaristo Lesquilla Pérez, María Di Donato de Antonelli, Pablo Lamperiere, Juan Dubois, Beatriz Parriana, Hércules Galvani, José Calvet, Rosh Quiroga y Blas Pellerano.

NUESTRO FOLLETIN

La conquista de la enemiga, pág. 16

NOTICIAS MUNICIPALES

Ferias francas

Funcionarán hoy, además de las ferias francas permanentes, las ubicadas en Beaucheff y Balbastro, San Juan y Castro, avenida América y Sud América, Lacroze y 3 de Febrero, Serrano y Honduras, Lautaro y Directorio, Fray Cayetano y Gaona, Triunvirato y Plaza, Loria y Carlos Calvo, Rivadavia y Campana, Cabildo entre Nahuel Huapí y Congreso.

CENTROS SOCIALES

UNION Y LEALTAD — El 12 del corriente realizará una fiesta artística y un baile familiar, festejando el 12 aniversario de su fundación y en honor de la presidenta de la comisión auxiliar de señoritas. La fiesta se efectuará en el salón Progreso de Almagro, Venezuela 3989.

El cuadro social de aficionados que dirigen los señores J. Cifré y S. Coletti representará las obras "El arlequín" y "La última conquista". Las localidades pueden retirarse en Viel 343.

JOVENES AMANTES DEL ARTE — En Cangallo 1756 realizará el 19 una función y un baile. Representará la obra "Retazo".

BAILES — Defensores de Galicia, el domingo, en Piedras 534; Los Leales del Pago, el 12, en Rondeau 3043; Saavedra, mañana, en Sáenz Peña 242.

HIJOS DEL PARTIDO DE CARBALLIDO — En beneficio de la caja social, efectuará una función y un baile, el 12, en Rodríguez Peña 254. Representará las obras "El arcediano de San Gil", y "Walkyria". El actor Paco Andreu recitará un monólogo.

LOS HIJOS DEL FERROL — Mañana realizará una función y un baile en el salón San Juan 3244. Pondrá en escena las obras "Los saguaypés" y "Amor inocente".

CULTO CATOLICO

BASILICA DE SAN FRANCISCO

Breve del papa Benedicto XV

Los padres franciscanos de esta capital han recibido de Roma un breve del papa Benedicto XV, fechado el 8 de enero del corriente año, por el cual se otorga el título de basílica menor al templo de las calles Alsina y Defensa, uno de los más antiguos y suntuosos de Buenos Aires.

Establecidos al mismo tiempo que don Juan de Garay echaba los fundamentos de la ciudad, según las referencias más autorizadas, los franciscanos tenían ya una iglesia allá por el año 1589, época del famoso padre Francisco Romano, guardián del convento y cura de Buenos Aires. Hacia 1604 se puede precisar la existencia de una segunda iglesia, por supuesto de mayor importancia que la anterior. Se debió ella al obispo del Paraguay fray Martín Ignacio de Loyola, de la orden franciscana y sobrino carnal de San Ignacio de Loyola, fundador de la compañía de Jesús.

La iglesia actual es la tercera que edificaron los mencionados padres y data de 1754, fecha en que fué abierta al servicio público. La nueva basílica cuenta pues con 165 años de existencia. Inició su construcción el obispo franciscano fray Juan de Arregui, en 1726.

En templos de una sola nave, no hay en toda América uno que pueda compararsele por su amplitud y belleza.

El breve de Benedicto XV hace resaltar el carácter de monumento histórico de dicha iglesia, así como la obra que al servicio de la religión vienen realizando los padres franciscanos. Refiérese luego al tesoro de preciosas reliquias que allí se conservan, agregando que en artísticos sarcófagos descansan los restos de varones ilustres, eclesiásticos y civiles. Alude también a la existencia de numerosas asociaciones pías, recordando que el templo de San Francisco se hallaba, ya agregado de tiempo atrás, a la archibasílica de Letrán en Roma, para concluir diciendo que después de las obras de restauración y embellecimiento costeadas por los extintos esposos señor Santos Unzué y Carlota Díaz de Vivar de Unzué, esa iglesia se considera la primera de Buenos Aires por sus obras de arte y por el esplendor de que se reviste el culto católico.

Las fiestas conmemorativas de la erección de la nueva basílica han sido fijadas para el cuatro de octubre próximo, día de San Francisco de Asís.

—Esta tarde a las 3, será bendecida la imagen de la Virgen de los Dolores, patrona de la parroquia que los padres misioneros levantarán en el parque Centenario. El acto se efectuará en la capilla del colegio General Nazar, Río de Janeiro 1771, presidido por el arzobispo de Buenos Aires, monseñor Antonio Espinosa. El presbítero Francisco Reverter pronunciará un discurso de circunstancias.

—Cuarenta horas — Capilla San Roque.

INFORMACIONES UTILES

CALENDARIO

Calendario gregoriano — 4 de abril.
Festividad católica — San Isidoro.
Id ortodoxo — 22 de marzo.
Id israelita — 4 de niesam de 5679.
Id mahometano — 5 de redjeb de 1337.

BOLETIN DEL DIA

Intendencia de Guerra — Turno de costureras

Llamadas para hoy: pantalones del número 1308 al 1509; mangas quedó en el número 723; lienzo, en el número 795, y gorras en el número 83.

La costura se recibe de 12 m. a 3.30 p. m.

BOLSA, BANCA Y COMERCIO

OPERACIONES DE AYER

NEGOCIOS DE TITULOS

Presentó ayer el mercado bursátil general tendencia firme en la cotización de valores oficiales y tono flojo para los Bancos y sociedades anónimas; cerrando los títulos y fondos públicos [illegible] con diferencias a favor, quedando la cotización de acciones con seis descensos y solo repunte.

En cuanto al movimiento, fué activo, de importancia con los papeles de primer orden, estuvo representado por 1.106.[illegible] sos y 2.787 especies particulares.

PRIMERA RUEDA

Cédula argentina (hoy $172), 6 o|o, 19.000 a 100.50, y 34.500 a 100.60; [illegible] $ 68.000 a 100.70. De 1a. serie, [illegible] 101.10. De 2a. serie, $ 12.000 a [illegible] 3a. serie, $ 41.500 a 96.60; p. hoy, [illegible] a 96.50, y 5.000 a 96.60. De 4a. serie, 71.000 a 96.50, 1.000 a 96.40, y [illegible] p. hoy, $ 8.000 a 96.30, 10.000 [illegible] 77.000 a 96.50. De 5a. serie, $ [illegible] p. hoy, 5.000 a 100, y 50.000 a [illegible] Cédulas H, 7 o|o, p. hoy, [illegible] 5 o|o arg. 1911, p. hoy, [illegible] 7 o|o cert. munic. p. hoy, [illegible] 100.20. 6 o|o bonos pavim. [illegible] Bs. Aires: 5 o|o edif. [illegible] p. hoy, $ 3.000 a 95.50 [illegible] p. 20 ctn., $ 100.000 a [illegible] nos 2.000 a 96. 5 o|o conv. [illegible]

TIPOS DE LOS GIROS BANCARIOS

BANCOS	Inglaterra	Bélgica	Francia	Alemania	España	Suiza	Italia	Holanda	E.U. de Amér.
Nación Argentina	51 9/16	6.00	5.90	—	4.91	—	7.00	—	101.30
Londres y R. de la Plata	51 5/8	3.88	5.90	—	4.8[illegible]	—	7.10	—	101.50
Británico de la A. del Sur	51 5/8	—	5.93	—	4.93	—	6.98	—	100.90
Español y R. de la Plata	51 5/8	—	5.92	—	4.92	4.89	7.00	—	101.9[illegible]
Germánico de la A. del Sur	—	—	—	6.00	4.88	—	—	—	—
Alemán Trasatlántico	—	—	—	6.00	4.88	—	—	—	—
Italia y Buenos Aires	51 9/16	—	5.98	—	4.98	—	7.15	—	101.40
Francés y R. de la Plata	51 1/2	—	5.92	—	4.90	—	6.85	—	100.70
Francés e Italiano	51 5/8	—	5.93	—	4.99	4.94	7.10	—	100.93
National City Bank	51 9/16	—	5.94	—	4.93	4.91	7.02	2.30	100.65
First N. Bank Boston	51 5/8	6.12	5.98	—	4.90	4.98	7.08	—	101.90
Holandés de la A. del Sur	51 9/16	6.13	5.94	—	4.92	4.33	7.10	2.45	101.25
De España y América	51 1/2	—	5.87	—	4.87	—	6.90	—	101.60
Provincia de Bs. As.	51 5/8	6.05	5.94	—	4.99	4.92	7.10	—	100.70
Italia y Río de la Plata	51 5/8	6.00	5.93	—	4.90	—	7.00	—	101.80
Comercial Italiano	51 1/2	—	5.90	—	4.90	4.99	7.10	—	101.70
Londres y Brasil	51 5/8	—	5.96	—	4.99	—	7.05	—	100.70
Anglo Sudamericano	51 11/16	—	5.96	—	4.90	—	7.21	—	100.90
Popular Argentino	51 9/16	—	5.90	—	4.91	—	7.00	—	101.80
Argentino Uruguayo	51 3/4	—	5.93	—	4.92	—	7.10	—	101.80
The Yokoama Specie	51 9/16	—	5.93	—	—	—	—	—	100.90
Comercial del Azul	51 9/16	—	5.93	—	4.90	4.91	7.00	—	101.50

A última hora el Banco de la Nación Argentina cotizó ayer los cambios telegráficos a estos tipos:
Sobre Inglaterra, 51 5/16; sobre Francia, 5.88; sobre Italia, 6.95; sobre España, s/c.; sobre Estados Unidos y Perú, 101.70 pesos o/s.; sobre Chile y Bolivia, 51 7/8; sobre Montevideo, 11 por ciento de comisión.

vincia, $ 33.000 a 77. 6 o/o Dda. Mendoza, $ 3.500 a 88.50. 6 o/o Sta. Fe 1910, $ 15.000 a 80.50.
Acciones — Bco. Francés, oro, 100 a 62.30, y 339 a 62; p. fin mes, 50 a 62.20, 50 a 62, y 50 a 62.20; p. fin mayo, 100 a 62.30.
Banco Popular Arg. p. hoy, 500 a 29.
Cía. seg. El Comercio, 80 o/o, 20 a 320.
La Cantábrica, p. hoy, 250 a 220.
Cía. Sansinena, oro, 10 a 92; p. hoy, 10 a 92; p. fin mes, 20 a 193, y 10 a 192.50.
Cía. Astra, 20 a 81.50; p. hoy, 100 a 80.50; p. fin mes, 250 a 81, 100 a 82, y 140 a 81.50.
Soc. Arg. Edif. p. 8 cte., 100 a 65.

SEGUNDA RUEDA

Cédula argentina (ley 8172), 6 o/o, pesos 1.000 a 100.60. De 3ra. serie, $ 6.500 a 98.60, 7.500 a 98.50, y 4.000 a 98.60. De 4a. serie, $ 31.000 a 98.50, 4.000 a 98.40, 1.500 a 98.50, y 1.000 a 98.40. De 5a. serie, pesos 44.000 a 99.90.
Cédulas L, 6 o/o, $ 1.000 a 101.30. Serie K, 5 o/o, $ 15.000 a 98.
7 o/o cert. municip. $ 11.500 a 100.10, y 35.700 a 100.
6 o/o bonos pavim. sem. $ 2.000 a 83.80; p. 7 cte., $ 60.000 a 83.70.
Bs. Aires: 6 o/o, 3a. serie, $ 30.000 a 77.50.
Bco. Provincia: 6 o/o, b. hip. $ 3.000 a 96.50, 5 o/o conv. oblig. $ 2.000 a 77.
6 o/o Sta. Fe 1910, $ 25.000 a 80.50.
Acciones — Nvo. Bco. Italiano, 23 a 320.
Ptos. lech. La Tandilera, 50 a 193.50, y 50 a 193.
Mdo. C. Frutos, oro, 445 a 100.

TITULOS EN COMPRA Y VENTA

Recibió ayer la oficina de liquidación de la Bolsa de Comercio, estas órdenes:
De compra: títulos 5o. empréstito italiano de guerra.
De venta: bonos pavimentación de Bahía Blanca, 7 o/o, y acciones General Pobladora, Compañía Anglo-Argentina de Electricidad y edificio Plaza de Mayo.

COTIZACIONES DE CEREALES

EN EL PAIS Y EN EL EXTERIOR

MERCADOS EXTRANJEROS

MAIZ

Chicago, abril 3 — Maíz mixto, norteamericano, por bushel de 25:401 kilogramos, en centavos oro, entrega en mayo: clausura anterior, 157 1/4; apertura, 157 y 1/4; intermedio, 156 1/4, y cierre del día, 155 3/4. Para julio: clausura anterior, 145 y 7/8; apertura, 145 3/4; intermedio, 145 y 5/8, y cierre del día, 145 5/8.
Cotizaciones extremas: maíz para mayo, más alta, 158 3/4, y más baja, 155 3/4.

LINO

Duluth, abril 3 — Lino, por bushel de 25:401 kilogramos, en centavos oro, entrega en mayo: clausura anterior, 378; apertura, 378; intermedio, 375 1/2, y cierre del día, 375 1/2. Entrega en julio: clausura anterior, 365 1/2; apertura, 365 1/2; intermedio, 365 1/2, y cierre del día, 366 1/2.

AVENA

Chicago, abril 3 — Avena, por bushel de 14:515 kilogramos, en centavos oro, entrega en mayo: clausura anterior, 67 1/2, y cierre del día, 66 1/8. Para julio: clausura anterior, 66 1/4, y cierre del día, 65 y 3/4.

MERCADO DE CEREALES A TERMINO DE BUENOS AIRES

Primera rueda — Trigo, p. mayo, 200 toneladas a 11.10, 200 a 11.05, y 400 a 11.10. P. junio, 400 a 11.60, 1.000 a 11.55, 200 a 11.50, 400 a 11.60, 600 a 11.58, 400 a 11.56, 800 a 11.55, 400 a 11.52, y 200 a 11.50.
Lino, p. cte. mes, 100 ton. a 19.55; p. junio, 100 a 20.50, y 100 a 20.40.
Maíz, p. mayo, 200 ton. a 5.30; p. junio, 800 a 5.50, y 200 a 5.48.
Segunda rueda — Trigo, p. junio, 600 toneladas a 11.50, 1.400 a 11.51.

PRECIOS DE AJUSTE

Entrega	Trigo	Maíz	Lino	Avena
Disponible	s/c.	s/c.	19.60	s/c.
Ent. abril	10.75	4.65	19.60	6.60
Id. mayo	11.05	5.30	19.90	6.80
Id. junio	11.50	6.45	20.45	s/c.
Id. sept.	12.00	—	—	—

CAMARA GREMIAL DE CEREALES

Para los productos agrícolas, la Cámara Gremial de Cereales fijó ayer los siguientes precios oficiales para mercadería disponible, puesta en vagón:
Trigo, disponible, barletta, a $ 11, y pan, a 10.50. De B. Blanca, pan, a 10.50.
Lino, en dársena, base 4 o.o de cuerpos extraños, a $ 19.50.
Avena, base 47 kilogramos, en la dársena, a $ 6.50.
Maíz amarillo, consumo, $ 4.70, y para exportación, nominal.

BOLSA DE CEREALES

Entrada de cereales por las siguientes estaciones de ferrocarriles:
Once: Alfalfa 787 bolsas.
Sola: Trigo 4.504 bolsas, lino 654 id, avena 703 id, cebada 205 id, harina 250 id, alfalfa 195 id.
Retiro: Trigo 225 bolsas, maíz 555 id, lino 2.576 id, nabo 115 id, harina 455 id, rebacillo 402 id, afrecho 904 id, afrechillo 1.676 id.
Palermo: Maíz 1.289 bolsas, lino 450 id, nabo 361 id.
C. Córdoba: Trigo 735 bolsas, afrecho 2.936 id.
Rural: Trigo 460 bolsas, lino 324 id, nabo 83 id, alpiste 410 id, cebada 475 id.
Buenos Aires: Trigo 3.251 bolsas, maíz 1.940 id, lino 921 id, nabo 37 id, avena 2.284 id, cebada 315 id, harina 224 id.
Totales: Trigo 9.175 bolsas, maíz 3.784 id, lino 4.930 id, nabo 646 id, avena 3.092 id, cebada 991 id, alpiste 410 id, alfalfa 982 id, harina 1.085 id, afrecho 3.805 id, rebacillo 402 id, afrechillo 1.676 id, patatas 8.753 id, pasto 776 fardos grandes y 5.400 fardos chicos.

Ventas de ayer

Trigo barletta—630 bolsas en Sola a pesos 11.20, C. de Hacendados; 1.551 a 10.20 M. Díaz y Hnos.; 390 id en Estación Buenos Aires a 10.60, C y Bergonzi.
Trigo candeal—129 bolsas en Haedo a pesos 11.51, A. y Bellini.
Trigo piamontés—828 bolsas en el Once a $ 10, Malvechino.
Trigo varias clases—2.520 bolsas en Depósito a $ 11, T. Ojea; 1.000 a 10.90, Bergonzi y Crespo; 553 a 10.70, J. L. Peña, 700 a 10.30, id; 2.000 id de G. D. C. La Plata a 10.65, Devoto y Cía. 4.000 a 10.50, id; 215 id en Sola a 10.50, Salaberry y Bercetche; 97 id en Puente Alsina a 10.50, E. Puccio; 630 id en Haedo a 10.20, A. y Bellini; 270 id en Estación Buenos Aires a 10.20, Estremés Hnos., 83 id en Palermo a 9.75, Puiggros y Cía. 380 id en Estación Buenos Aires a 9.80, 370 a 9.60 id; 415 id Haedo a 9.60, C. y Rodríguez, 410 id en Sola a 9.50, Salaberry y Bercetche; 415 a 9.50, G. y Rodríguez 800 id en Depósito a 9.30, A. y Bellini; 354 id en Estación Buenos Aires a 9, Juan Lalor, 420 a 9, T. Devoto y Cía.; 300 a 9, Iglesias y Chamal; 300 id en Puente Alsina a 8.80, H. Ferro, 600 a 8.80, 131 a 8.80, 227 a 8.20, id; 99 id en el Once a 8.20, Salaberry y Bercetche, 821 a 7.70, id, 312 id en Puente Alsina a 7.60, Juan Lalor, 112 a 7.70, id; 68 id en Estación Buenos Aires a 6.50, Accame y Bellini.
Trigo húngaro—141 bolsas en Estación Buenos Aires a $ 9.70, J. Bagria y Cía.
Trigo ruso—151 bolsas en Sola a $ 11, D. y Fugés, 46 a 11, id.
Maíz amarillo—310 bolsas en Sola a pesos 4.40, E. Puccio; 358 id en Estación Buenos Aires a 4.35, Santamarina e hijos; 444 id en Puente Alsina a 4.25, Regis Boer.
Maíz morocho—275 bolsas en Sola a pesos 4.60, S. Elissalt.
Avena—550 bolsas en Haedo a $ 5.80, Accame y Bellini; 158 id en Estación Buenos Aires a 5.50, E. Puccio, 400 a 5, Salaberry y Bercetche.
Avena blanca—1.800 bolsas al llegar en Sola a $ 8, H. Fierro.
Lino—349 bolsas en Estación Buenos Aires a $ 19.30, Salaberry y Bercetche, 444 id en Sola a 19, E. Jalz, 350 a 18.70, Santamarina e hijos, 254 a 18.50, id; 86 id en el Once a 17, Juan Lalor.
Centeno—255 bolsas en el Once a pesos 8, García A.
Cebada—42 bolsas en Sola a $ 5.30, J. García y Cía.

EN ROSARIO

MERCADO GENERAL DE PRODUCTOS NACIONALES

Primera rueda — Trigo, p. mayo, 400 toneladas a 11.70; p. junio, 600 a 11, 400 a 11.00, y 400 a 11.05.
Maíz, p. abril, 200 toneladas a 4.40.
Segunda rueda — Maíz, p. mayo, 1.000 toneladas a 4.65.

PRECIOS OFICIALES

Entrega	Trigo	Maíz	Lino
Disponible	10.35	4.40	19.20
Ent. abril	10.85	4.45	19.20
Id. mayo	10.60	4.65	19.40
Id. junio	11.—	5.15	19.75
Id. julio	11.25	5.35	20.10

Maíz nuevo, entrega en mayo, a $ 5.15.

PRECIOS OFICIALES

La Bolsa de Comercio fijó ayer las siguientes cotizaciones oficiales para mercadería disponible, afuera, puesta en vagón, en Rosario:
Trigo, tipo Rosario, número 1, consumo, base 80 kilogramos, $ 10.45; número 2, 78 kilogramos, 10.35.
Lino, base 4 por ciento de cuerpos extraños, a $ 19.20.
Maíz, a $ 4.40.

MERCADOS DE LA PRODUCCION

MERCADO DE PATATAS

(Estación Casa Amarilla)

Entraron ayer en este mercado 8.755 bolsas de patatas.

Ventas de ayer

Patata especial a $ 0.90, id buena a 0.75, id regular a 0.60, los 10 kilos.

MERCADO DE PASTO

Entrada de pasto por las siguientes estaciones de ferrocarriles:
Caballito (F. C. O.): 408 fardos grandes y 5.850 chicos.
Buenos Aires (F. C. G. B. A.): 324 fardos grandes.
Once (F. C. G. B. A.): 141 fardos grandes.
Dique IV (F. C. C. C.): 550 fardos chicos.

Ventas de ayer

Pasto alfalfa—Fardos grandes de $ 26 a 59 los 1.000 kilogramos, id chicos de 25 a 48.
Pasto mezcla—Fardos grandes de $ 36 a 45, los 1.000 kilos; id chicos nominal.
Pasto cama—Paja de trigo de $ 21 a 27, los 1.000 kilos; id avena de 23 a 35, id: ray grass nominal.

MERCADO DE LINIERS

Los precios extremos del día fueron los siguientes:

Bueyes p. cons. y frig., de	$ 135.—	a	202.—
Novillos excep. id. de	256.—	a	265.—
" m/e para frig., de	215.—	a	219.—
" esp. id id, de	187.—	a	210.—
" m/g. id id, de	167.—	a	187.—
" para consumo, de	80.—	a	164.—
Novillitos id id, de	48.—	a	150.—
Vacas id id, de	73.—	a	210.—
Vaquillonas id id, de	33.—	a	128.—
Terneros, de	24.—	a	110.—

Entraron ayer en este mercado 6.885 animales vacunos, a la siguiente consignación:
Salaberry y Bercetche: Fernández, Morón 20; Mathieu, Cañuelas 56; Relero, Echevarría 44; Repetto, S. Vicente 60; Loza, T. Abajo 12; Cortaza, Rivadavia 17.
Crotto Hnos.: Gorgi, Maipú 69; Mascarena, S. Vicente 8; Oliva, Unión 50.
Unzué, Alzaga y Cía.: Puchulo, Uruguay 42; Alzaga, Sgo. del Estero 379; Unzué, Alsina 40.
M. y R. Beazley: Leloir, Madariaga 90; id, G. Roca 80.
F. Cucullu: Vélaz, Matanza 69.
C. de Hacendados: O'Farrell, Constitución 47; Iriart, Matanza 43.
I. Goñi e hijo: Iglesias, Catriló 34; Abadica, T. Lauquen 44.
Gioja y Etchart: Maya, C. Casares 42.
L. Lynch y Cía.: Pueyrredón, M. Chiquita 77.
Estrugamou F.: Aguerre, Rivadavia 54.
N. A. Calvo: Guerrero, Castelli 48.
T. Devoto y Cía.: Devoto, Catriló 109; Becerra, Guido 23; Díaz, Tejón 46.
J. Apheca y Cía.: Apheca, P. Central 60.
Bracht y Cía.: Glos, Capital 31.
B. e Hita: Arenciaga, Guido 42.
J. Chapar y Cía.: Daray, Guido 84; Villanueva, G. Roca 27.
C. Amoretti: Otero, Lincoln 18; Indart, Villaguay 19.
Delfino Hnos.: Delfino, Lobería 208.
M. Urtasun: Sambruzzi, C. Suárez 42.
Ayarragaray: Méndez, G. Roca 22.
A. Andino: Massi, Guido 24.
Alchourrón Hnos.: Monasterio, Ayacucho 20; Beneterbide, Maipú 22.
B. Murré: Mardiley, Matanza 39; Tasarti, Capital 18.
B. y Brown: Silva, P. Central 40.
B. L. y Etchegaray: Ramírez, G. Roca 32; Portelli, Unión 30; Ideaquez, Pellegrini 45.
C. Rodríguez: Booty, Unión 29.
Cash, J. y Cía.: Walker, Villegas 50.
Z. Cuesta: Albert, S. Vicente 23.
Casares Hnos. y Diehl: Cucullo, Saladillo 129; Lanuz, Pouch 50.
R. Dowdall: Dowdall, Matanza 16.
F. D'Hers y Cía.: Etchart, Dolores 64; Vera, id 218; Nobile, id 20; Corotti, Capital 30.
J. Etcheverry y Cía.: Pérez, Ayacucho 50.
R. Guillón y Cía.: Guerrero, G. Roca 149.
A. G. García: Acuña, Matanza 28.
B. Garat: Ferro, Chivilcoy 13, Conteur C. Casares 23.
F. y A. E. Lanús: Tonadeo, Chacabuco 61; Landa, Madariaga 20; Ricci, id 20, Bunguy, Catriló 24; Balda, C. Casares 28.
Luro P. e hijo: Luro, Guido 125.
Méndez Hnos.: Albañe, Gualeguaychú 156.
Mantel y Cía.: Aguerre, Villegas 75.
N. y Repetto: Otaola, 25 de Mayo 41; Rivera, id 28; Cuesta, 9 de Julio 25, id. id 11.
A. Ortelor: Araujo, Navarro 120.
J. L. Peña y Cía.: Echesaut, P. Central 76.
C. P. Muñoz: Pérez, Matanza 14.
B. Sansot: García, Catriló 78.
S. Calmi y Cía.: Todaro, Chascomús 53; Ancorena, G. Guido 44.
J. Terrarossa e hijo: Elordini, La Plata 26.
Zubiaurre y Cía.: Alvarez, B. Muci 10.
La Exportadora: Arano, Rivadavia 154.
S. C. T. de S. F.: La Pelada, Rivadavia 423.
L. J. Bonelli: Fanni, C. Casares 23.
J. Lalor: Chotro, Giles 28; Ugarte, Tandil 163; Meflee, Zenot 12; Matanza, Irasabrel 67; Kook, Matanza 20; Salvatto, Macedo 25; Alvarez, Gualeguaychú 54; Miller, S. Martín 12; Iturralde, Matanza 65, Nobili, Capital 60; Cadd, Rivadavia 40, Durliazzi, Mercedes 40; Frassi, C. Casares 54; Pujol, Gualeguaychú 50; enny, Salta 80, Lunro, Castellanos 45; Igoa, Rivadavia 21.
P. y A. Lanusse: Pittaluga, Capital 46, Bassi, C. Tejedor 15; Ancorena, Guido 45; Herecaer, Chascomús 34; Prasetti, id 150; Otero, G. Roca 32; Bellon, Madariaga 82; Speroni, Sarmiento 59; Booare, Pinto 30; Rusano, id 22; Samaria, S. Martín 12, Ibarret, Rivadavia 147; Pando, Suárez 120.

Ventas de ayer

Alzaga, Unzué y Cía.—S. DEL ESTERO. Novillos: 277 g. c/g a $ 143. Bueyes 2 m/g. 185. A. ALSINA: Toros: 3 e 200. Vacas: 9 e 182; 10 g. 146; 10 e 175. Novillos: 8 m/g 182. E. RIOS Novillos 1 b/c 100, Vaquillonas: 2 m/g 135; 1 m/e 160; Novillitos: 10 g. c/g. 112; Novillos 18 g. c/g. 132.
Agarragaray S. y Gowland—CORDOBA: Novillitos. 22 m/g. a $ 140.
Apheca J. y Cía.—CATRILO: Toros. 21 e. a $ 201; Novillos: 11 g 155; Vacas 23 g c/g 126; Toros: 4 m/g 186.
Andino y A. Machado—LABARDEN: Vaquillonas: 11 m/g a $ 130, 5 g c/g 108, 8 b/c. 70.
Alchourrón Hnos. — MAIPU: Vacas 7 m/g a $ 155; 9 g 140, 5 b/c 80. AYACUCHO: Novillos: 20 m/g. 170. MAIPU: Novillos: 1 b/c. 105.
Alvarez S.—SARMIENTO: Vacas 2 b/c a $ 85; 7 g. 148; Novillos: 20 g. c/g 133, 25 c/g 124; Vaquillonas 4 m/g 131.
Beazley M. y R.—MADARIAGA: Terneros 90 g a $ 75. CORDOBA: Terneros m/g 104, 15 m/g. 91. LA PLATA: Novillitos: 23 b/c. 85; Terneros: 73 g. 62.
Benítez y Murré—MATANZA: Toros 3 e a $ 205; Toritos: 3 g 120; Vacas 3 g c/g 120, 2 f. 70; 20 f 117; 14 m/g 155; 1 b/c 100; Vaquillonas: 7 b/c. 75.
Bracht y Cía.—MERLO: Vaquillonas 7 b/c a $ 85, Novillitos: 6 g 125, Novillitos 31 c/g 117.
Bargo, Lascurain y Etchegaray—CORDOBA: Novillitos: 32 g. a $ 120. PELLEGRINI: Vacas: 12 g c/g. 128; Vaquillonas 18 m/g. 122; Vacas: 9 g. 145; Vaquillonas 4 g 115, Novillitos: 2 m/g 132. CORDOBA: Toros: 3 m/g. 175, Novillitos 16 g 150, Novillitos: 11 g c/g. 130.
Bonelli L. y Cía.—C. CASARES: Vacas 2 g a $ 142; 10 g. c/g 135, 5 c/g 112. Novillitos: 1 g. c/g 112; Toritos 1 c/g 91; Terneros: 2 g. 70.
Bellocq e Hita — GUIDO: Novillos. 42 m/e a $ 180.
Bunge y Born—COTRILO: Vacas 40 e a $ 178.
Chapar J. y Cía.—CORDOBA: Vacas 4 g a $ 147; 12 m/g 150, Terneros 11 g 56. GUIDO: Vacas: 3 b/c 95, Novillos 1 b/c 95; Vaquillonas: 20 b/c. 79; Terneros 54 b 52; 6 b. 50.
Crespo y Rodríguez—RIO IV: Vaquillonas: 1 m/e. a $ 120, Novillos 4 c/g 130, 2 g. 153; Toritos. 1 g. 130. Novillitos 1 g 125; Vaquillonas: 1 m/g. 130, 2 g. 115, 7 b/c 80; Novillos 3 f. 60.
Crédito Territorial—CORDOBA: Novillos 204 e. a $ 210; 117 g. 148; Vacas 101 g. c/g 130; 1 c/g. 116.
Crotto Hnos.—CORDOBA: Novillos 60 g. a $ 160. S. VICENTE: Toros 7 e 205. Vacas: 1 m/g 165. MAIPU: Novillos 2 c/g 100, Vacas 1 g 108, 1 f 56, 1 f 45, Vaquillonas: 25 f 45, Terneros 2 g 55.
C. de Hacendados—MATANZA: Vacas 11 g. a $ 147; Vaquillonas 12 e. 140; 30 m/g 133; Terneros: 1 r. 41. S. FE: Vacas: 21 m/g. 162; 1 g. 150; Novillos 15 g 157; Toritos: 7 m/g. 157; Novillitos 3 f. 50. Torunos: 5 g. 150; Novillitos: 2 m/g 133. T. LAUQUEN: Novillos: 7 g 148; Novillitos: 1 b/c. 80. OLAVARRIA: Novillitos: 18 m/g. 130; 21 c/g. 95; Terneros. 3 g 57; 17 r. 45. RIVADAVIA: Vacas 24 g. 145; Novillos: 2 m/g. 187.
Casares Hnos. y Diehl—SALADILLO: Toros: 2 g c/g. a $ 140; Terneros 5 g 55, 2 r. 42. P. CENTRAL: Novillos 19 m/g 178; Terneros: 31 g. 70.
Calvo N. A.—GUERRERO: Vacas: 7 b/c. a $ 101; 10 f 52; 14 f. 63; 16 f. 63. VILLEGAS. Novillos: 40 m/g. 181.
Cuestas Z.—S. VICENTE: Vaquillonas: 2 m/e. a $ 147; 3 m/g. 125; Vacas 5 g c/g 135; 9 c/g. 105; Novillitos: 1 c/g 90, 3 f. 65.
Cash, Jones y Cía.—VILLEGAS: Vacas. 3 g. c/g. a $ 135; Vaquillonas 27 m/g. 128, 8 g. c/g 102; Vacas: 12 e. 170.
Cucullu F. L.—MATANZA: Novillos: 69 g. a $ 156.
Devoto T. y Cía.—G. PINTOS: Vacas: 10 e. a $ 170. P. CENTRAL: Vacas 5 g 137; 2 c. 140; 4 g. 150; Vaquillonas: 1 g c/g 110. Novillos: 42 g. 158; Vacas: 13 g. 150, 1 g. c/g 135; 14 e. 177; Novillitos 14 g. 128; 13 g. 130; 34 g. c/g 103, 8 g. c/g. 110. GUIDO: Novillitos: 17 m/g 135, 5 c/g. 90; Toritos: 1 c/g. 90. PERGAMINO: Novillos: 100 m/g. 177.
D'Hers F. y Cía.—DOLORES: Novillos: 11 e. a $ 195; Toruros: 1 g. 165; Novillitos. 8 m/g 145. PERGAMINO: Novillos. 80 c. 142. DOLORES: Terneros: 64 g. 55; 58 g. 55; 96 m. 55. SEVIGNE: Terneros. 50 b. 52; 14 m. 52.
Estrugamou F.—RIVADAVIA: Novillos: 54 m/e. a $ 215. LINCOLN: Vacas 13 e 175; 13 m/g. 160; Vaquillonas: 15 m/g 125; Terneros: 20 g. 80.
Echeverría J. S.—AYACUCHO: Terneros 38 g. a $ 73; 12 g. 60.50.
Fayanás y Tellagorri—RAUCH: Vacas: 12 g. a $ 152; 12 m/g. 166.
Garat B.—C. CASARES: Terneros 1 m/g a $ 100; 1 r. 45; Bueyes: 1 m/g 199; Toros 1 m/e 325; Novillitos: 4 m/g 135, Vaquillonas 7 c/g. 90. CHIVILCOY: Bueyes: 12 e. 139, 1 b/c. 115.
Goñi I. e hijo—T. LAUQUEN: Novillitos: 44 e. a $ 160, Vacas: 3 g. c/g 122, Novillitos. 3 g. 132; Vaquillonas. 8 g. c/g 108, 10 b/c. 73.
Gioja y Etchart—PEHUAJO: Terneros: 9 m/g a $ 90; 2 g. 67; Vaquillonas 3 g 123, 12 g. c/g. 92. CAÑUELAS: Novillos 10 m/g 170, 80 c/g 123. C. CASARES: Vacas: 42 g. 146.
Guillón R. y Cía.—LINCOLN: Novillos 125 e. a $ 194; Vacas: 24 g. 162.
González A.—MATANZA: Vaquillonas 15 g. c/g. a $ 110.
La Ganadera—BOLIVAR: Vacas 24 g. a $ 113.
Lynch L. y Cía.—LINCOLN: Vacas: 7 b/c. a $ 100; 13 f. 63; 6 f. 35. Terneros 25 b. 50, 21 m. 40; 2 m. 20.
Lanús A. y Cía.—MADARIAGA: Torunos. 4 m/g a $ 170; Novillos: 16 m/g 170, 7 g. 165, Vacas: 3 m/g. 160; 5 g. 145; Torunos: 1 f. 65; Vacas: 4 b/c. 102; Novillitos: 28 g. 120. C. CASARES: Vacas 8 g c/g 116; 16 g. 151. CHASCOMUS: Vaquillonas. 32 g. c/g. 95; Novillitos 2 g c/g 100, Terneros: 36 g. 64; 1 g. 60.
Lalor Juan—S. FE: Vacas 2 g. a pesos 148.50, 2 e. 175.50; 6 g. 147, 3 f. 60. MERCEDES: Vaquillonas. 12 b/c 70; Toros 3 m/g. 172, Bueyes: 1 g. 170, Vacas 5 e. 181, 2 g. c/g 121; Terneros 4 m/g 81, Vaquillonas. 7 g. 119.50, 16 g. 113, Vacas 11 g. c/g. 131; 16 g. 138, 14 g. 141. RAUCH: Vacas: 10 g. c/g. 108, 11 g. c/g 131, 4 m/g 162, Terneros: 29 g. 64, 27 g. 55, 24 r. 49, 25 r. 45; 32 r. 46. MATANZA: Vacas 3 g. c/g. 109. Vaquillonas 4 f. 39, 2 c/g. 88.50; Novillitos 4 f. 46.50. G. LOPEZ: Vacas: 8 g. c/g 1 e. 1 c. 88. GILES: Bueyes: 2 m/g. 202, Toros 1 m/g 200; Vaquillonas 4 g. c/g 101; Terneros 1 g 55.50, 9 r. 48.66; Vacas 1 g. 152.50. Vaquillonas: 2 g. c/g. 109.50. RIVADAVIA: Vacas, 5 e. 171; 6 g. c/g 121, 7 g. c/g 133.50. MATANZA: Vacas: 3 m/g 153; 1 m/g 165; Vaquillonas: 8 g. 119, 3 g. c/g 101, Terneros: 7 g. 65; Vacas: 12 g. 150, Toros. 2 g. c/g. 151; Novillos: 21 m/g 176; Vacas: 10 g. c/g. 135. MERCEDES: Vaquillonas. 9 e. 143; Novillos. 1 g. 151. Vacas. 6 g. 148.50; Novillitos: 4 m/g 140. Vacas: 10 m/g. 156; Novillos: 10 g. 168. GUALEGUAY: Novillos: 50 g. c/g 134. CASTELLI: Novillos. 22 e. a $ 183. Vacas 5 g. 148, 6 e. 182; 6 m/g 166. E. RIOS. Novillos. 57 g. 158. SALTO: Novillos 27 excep. 256; Toros. 1 m/e 175. C. CASARES. Novillos: 54 m/g 180. RIVADAVIA: Novillos 12 g. c/g 142. 12 g. 171, 14 g. 171, Toros 1 e. 210; 1 r. 200.
Lanusse P. y A.—MADARIAGA: Terneros: 17 g. a $ 69; 22 g. 57, 2 g. 55. Vacas: 18 g. c/g. 156; 4 g. 151. GUIDO: Vaquillonas: 6 f. 44, Terneros: 16 g. 65, 16 g. 69; Vaquillonas 4 g. c/g. 105.50. Novillitos: 4 g. c/g 99. CHASCOMUS: Terneros: 4 r. 43; 4 g. 57; Vaquillonas. 4 f. 55.50; 2 c/g. 87; Novillos: 3 c/g. 124; 5 c/g 115; Toros. 3 g. 161; Terneros: 6 r. 28; Vacas: 9 g. c/g. 136; 15 g. c/g. 135; 17 g. c/g. 134.50, 18 c/g. 104; Vaquillonas 22 g. c/g. 100, 16 b/c 70; 4 f. 43; Vacas. 18 c/g 104, Terneros. 4 r. 25.50; 8 r. 46; 14 r. 30. CAPITAL: Vacas: 12 g. 149.50; 8 m/g 156, 31 g. 152; 15 g. 150.50. S. MARTIN: Vacas 3 g. c/g 124; Terneros: 5 b. 55. Vaquillonas: 4 f. 58.50. RIO IV: Vaquillonas: 14 g. c/g. 113; 18 g. c/g. 105. RIVADAVIA: Toros: 1 m/g. 180; Novillos: 145 m/g 173. PEDERNERA: Novillitos: 20 m/g. 133. Novillos: 50 g. 153; 50 g. 151.
Luro P. e hijo—GUIDO: Vacas: 3 m/g. a $ 165; 5 g. 152; 9 g. 140.50; 8 g. c/g. 136; Terneros: 20 g. 75; 20 g. 65.50, 20 g. 62; 20 g. 56; 20 g. 59.
Méndez Hnos. y Cía.—E. RIOS: Novillos 106 e. a $ 186; 20 m/g. 168; Toros. 29 e. 193.
Nalé, Repetto y Cía.—9 DE JULIO: Vaquillonas: 20 m/g. a $ 125; 11 g. 115; 1 g. c/g 92; Vacas: 4 m/e. 187. 25 DE MAYO: Terneros: 14 m/g. 85; Novillitos: 11 g. c/g 110; Terneros: 4 m/g. 90; 1 g. 75; Novillos 2 c/g 126, Novillitos: 9 g. 126, 9 b/c. 85, Vaquillonas 5 b/c. 79; 2 g. 119. Terneros: 9 g. 75. Vacas: 4 b/c. 95.
Nogueras y Avalos—C. TEJEDOR: Vaquillonas: 2 f. a $ 57; Vacas: 8 b/c. 95, Novillos 2 g. c/g. 137; 3 b/c. 86.
Ortelli A. — NAVARRO: Novillos: 20 m/g. a $ 170; 75 c. 114; Vacas: 25 c. 90.
Ojea T. H. RIVERO: Vacas: 2 g. a pesos 140, 1 g. c/g. 120; Novillitos: 16 g. c/g 112. Terneros: 11 g. 80.
Patrón F. L. — PERGAMINO: Novillos 20 m/g a $ 182. C. CASARES: Vacas 12 e. 180. PEHUAJO: Novillos: 2 g. c/g 140. VICTORIA: Novillos: 17 m/g 145. LINCOLN: Vacas 22 m/g. 166. SARMIENTO: Vacas 32 m/g. 164.
Parera Muñoz y Cía.—MATANZA: Vacas 1 m/g a $ 165; 1 g. c/g 136, 3 g. c/g 120; Toritos 1 g. c/g. 110; Novillitos 4 c/g 98, 1 b/c. 75, Terneros: 3 g. 60.
Peña J. L. y Cía.—P. CENTRAL: Novillos 12 m/g a $ 183; 18 g. 155; 12 g. c/g 135, 18 g. 166, Vacas: 6 g. 153; 4 g. c/g 130.
Polledo C. F. S. LUIS: Novillos: 32 m/g a $ 128. Vacas 14 c/g. 112.
Puiggros y Cía.—PEHUAJO: Vacas. 6 m/e a $ 200, 6 m/e. 195.
Rodger G. H. y Cía.—G. PINTO: Vacas 20 m/e a $ 191.
Rubín C. Zubiaurre y Cía.—B. MITRE: Novillos 9 g. a $ 128.
Sción. Curutchet J.—RAUCH: Vacas: 10 g. c/g. a $ 115; 6 c/g. 108; Vaquillonas 6 g. c/g 100, 2 b/c. 80. VILLEGAS: Torunos 7 e. 192. Novillos: 8 m/g. 183; 3 g. 152. Vacas 1 g. 140.
Sción. Sansot Beltrán — P. CENTRAL: Novillos 15 m/g a $ 168; Novillitos 30 m/g 138.
Salaberry y Bercetche — RIVADAVIA: Novillos 11 m/e. a $ 219, Torunos 3 g. 167, 4 m/e. 178. MORON: Vacas 6 m/g 157.50; 2 e. 7 f. 70.50. Bueyes: 1 m/e 251. Novillos: 2 m/e. 190. ECHEVERRIA: Terneros 5 e. 20.50, 6 e. 46, Vacas 2 g. c/g. 122.50. 3 b/c. 98, 6 g. c/g 117, 3 g. c/g 131, 6 g. c/g. 133; 4 g. 153; Vaquillonas 7 g. 116. RIO IV: Vacas 3 m/e 210, 6 m/e 194, 2 e. 176. S. VICENTE: Terneros 4 r. 45, 3 g. 59.50; 4 g. 61.50; Vaquillonas 10 m/g. 122.50; Vacas 2 g. 151, 16 g. 14. CAÑUELAS: Terneros 12 g 59.50, 10 g. 67, 11 g. 65.50, 6 g. 56; Vacas 2 f. 66. Terneros: 4 r. 39, 9 r. 47.50.
Serantes C. y Cía.—GUIDO: Vaquillonas 4 m/e a $ 147. Terneros: 9 g. 77, 31 b. 52. CHASCOMUS: Terneros: 38 b. 50.
Santamarina e hijos—LINCOLN: Novillos 180 e. a $ 187.
Urtasun M. e hijos—P. CENTRAL: Novillos 60 m/g a $ 185. TAPALQUE: Vacas 10 g. 150, 12 g. c/g. 132; Terneros: 20 g. 82, 50 g. 65.
W. García y Cía.—G. PINTO: Vacas 6 g. a $ 163, 7 g. 141.50; Vaquillonas. 4 b/c 56.50, Novillitos: 5 f. 61.50.

Compra de los frigoríficos: Sansinena 1.037, La Blanca 1.221, Swift 316, Wilson 679, Armour 331, The Anglo South American Meat Co. Ltd 416, Smithfield 465. Total 4.465 animales.
Matarife: Novillos, vacas y terneros, 876 [illegible] utilizadas, 5.
Ventas de porcinos: [illegible] animales.
Precios extremos del día de $ 0.57 a 0.66 1/2, el kilo.

Ventas de ayer

Gioja y Etchart, de C. de Areco 20, a $ 0.57, id, de Lincoln 53, a 0.65, id, de id, 7, a 18; F. Cucullu, de Viamonte 20, a 0.64; De L. Fogás Hnos., de P. Central 36, a 0.57, id, de id 1, a 0.58, id, de id 1, a 0.57, id, de id 1, a 0.56, id, de Matanza 28, a 0.65, id, de id 1, a 0.57, id, de Colón 29, a 0.56, id, de id 21, a 0.66 1/2, id, de id 20, a 0.64, id, de Tandil 20, a 0.64, id, de Córdoba 69, a 0.66, id, de Matanza 1, a 0.57, id, de Alberti 1, a 0.60, id, de id 8, a 0.65, id, de id 8, a 0.60, id, de id 15, a 0.64, id, de id 8, a 0.62, id, de id 1, a 0.62; J. S. Ripoll, de Los Ragueros 60, a 0.67, id, de Saladillo 67, a 0.65, id, de Bragado 30, a 0.60, id, de id 16, a 0.57, id, de R. Pérez 5, a 0.62, id, de Pergamino 50, a 0.57, id, de id 28, a 0.58; Crotto Hnos., de Alvear 12, a 0.60, id, de id 10, a 0.59; Méndez Hnos. y Cía., de Córdoba 46, a 0.61.

MERCADO DE MATANZA

(Estación Tablada)

En las mismas condiciones desfavorables que venimos anunciando, se realizaron ayer las operaciones en este mercado, como consecuencia de la importancia de los arribos que se vienen sucediendo día a día.
Los precios extremos del día fueron los siguientes:

Capones para matadero, de	$ 21.—	a	24.—
" para frigorífico, de	12.60	a	20.50
Ovejas para matadero, de	11.—	a	22.—
Borregos para frigorífico, de	10.20	a	12.60
" para matadero, de	4.50	a	10.—

Se vendieron para el consumo local 3.160 animales.
Compra de los frigoríficos: Sansinena 2.651 animales, Las Palmas 880, Swift 1.964, Armour 633, Zárate 1.768, Wilson 628.

Entraron ayer en este mercado 9.327 animales lanares, a la siguiente consignación:
Juan Lalor: Alvarez, Calderón 272; Agarín, C. Tejedor 130.
Salaberry y Bercetche: Deluchi, Labardén 150, Arrieta, Maipú 160, Maduo, id 95.
Bargo, Lascurain y Etchegaray: Ortega, Cangallo 220, Guillensu, Bragado 32.
Devoto T. y Cía.: Elizondo, G. Guido 199, Martínez, Matanzas 456.
F. Estrugamou: Visondo, Quesada 902.
Patrón Costas y Peró: Lodesma, Juncal 170.
Bellocq e Hita: González, Labardén 197.
D'Hers F. y Cía.: Arechea, Guerrero 370.
Arancet P. y Cía.: Arañega, L. del Toro 160.
Beazley M. y R.: Leloir, Macedo 360, Madariaga, Madariaga 335, Leloir, id 570.
Lanús F. y A. E.: Clarerie, Madariaga 181.
Vélaz A. y Cía.: Villanueva, Monasterio 364. Mendiara, G. Pico 219.
Serantes, Calmi y Cía.: Alfonsino, Adela 185.
Alchourrón Hnos.: Iturralde, Iraola 177.
Errea Valentín: Echeñique, Cangallo 400.
Unzué, Alzaga y Cía.: Sarasola, Ayacucho 49.
Sción. Juan Curutchet: Duggan, S. Antonio 130.
Accame, Bellini y Cía.: Santoro, Naón 76. Moreno, Magnano 166.
Devoto T. y Cía.: Peruchena, Maipú 190.
Arzeno F. B. Hnos.: Aranzazu, Rocha 320. Sonessani, Beruti 326.
Cucullu F. L.: Rivero, E. Ríos 250. Roth, Ranqueles 170.
Lanusse P. y A.: Palacios, Dolores 516. Suárez, L. Toro 194; Vada, Calfucurá 350, Bolón, Madariaga 190.

Ventas de ayer

Accame, Bellini y Cía.—MAGNANO: 52 capones a $ 20; 113 borregos a 9.70, 11 ovejas a 13.50. NAON: 20 ovejas a 13.50, 17 a 11.50, 16 borregos a 11.70; 19 a 9.
Ardohain e Iturraspe—DOBLAS: 403 borregos a $ 12.60; 211 ovejas a 21.20; 41 capones a 17.40; 473 ovejas a 17.
Arancet P. y Cía.—L. TORO: 157 capones a $ 12.60.
Alchourrón Hnos.—IRAOLA: 14, capones a $ 21.80, 21 ovejas a 20.70, 42 a 16.50.
Beazley M. y R.—MACEDO: 357 capones a $ 17. MADARIAGA: 539 capones a 18.60, 173 a 19.10; 161 ovejas a 17.
Bourdieu F. hijo—C. SERE: 471 capones a $ 20.50.
Bargo, Lascurain y Etchegaray—CANGALLO: 215 capones a $ 20.30, 14 a 16. BRAGADO: 97 capones a 17.50, 35 ovejas a 15.70.
Cucullu F. L.—E. RIOS: 280 capones a $ 17. RANQUELES: 170 capones a 21.
Cash, C. Jones y Cía.—R. PEREZ: 55 capones a $ 19; 66 a 14.50, 39 borregos a 11.50.
Devoto T. y Cía.—MATANZA: 100 capones a $ 20.80; 64 ovejas a 20.50; 19 a 15.20. MAIPU: 181 capones a 17.10. GUIDO: 199 capones a 17.50.
D'Hers F. y Cía.—GUERRERO: 318 capones a $ 19.40.
Estrugamou F.—AMERICA: 606 corderos a $ 10.20; 50 a 10.20; 53 ovejas a 16, 123 borregos a 8.20; 15 a 4.20, 43 carneros a 18.
Errea V.—CANGALLO: 309 capones a $ 19, 90 ovejas a 16.90.
Etcheverry J. y Cía.—MANANTIALES: 283 capones a $ 21. V. TUERTO: 240 capones a 19, 120 ovejas a 17.80, 160 a 15, 18 a 13.
Lanús F. y A. E.—MADARIAGA: 181 capones a $ 17.80.
Lanusse P. y A.—MADARIAGA: 10 capones a $ 18.50; 180 ovejas a 16. DOLORES: 512 capones a 17.40. L. TORO: 94 borregos a 11; 100 a 9. CALFUCURA: 29 capones a 16, 50 ovejas a 14.40, 25 borregos a 11; 70 a 9.80; 175 a 8.
Lalor Juan—CALDERON: 249 capones a $ 14.50; 22 ovejas a 13.20. C. TEJEDOR 432 a 12.
Mantel y Cía.—PELLEGRINI: 10 capones a $ 22; 81 a 12.50, 26 ovejas a 22; 68 a 17.30.
Patrón Costa y Peró—JUNCAL: 86 capones a $ 13.50, 15 ovejas a 19.50, 60 a 14.80.
Serantes Calmi y Cía.—ADELA: 59 capones a $ 19.30, 11 ovejas a 16.80; 113 borregos a 12.
Salaberry y Bercetche—MAIPU: 30 capones a $ 24; 109 a 22.10; 21 borregos a 11.50, 71 capones a 20; 24 ovejas a 19.30. LABARDEN: 143 capones a 19.20, 37 a 21.
Sción. Curutchet Juan—S. ANTONIO: 118 ovejas a $ 21.
Sción. Beltrán Sansot—LONGCHAMPS?: 10 ovejas a $ 15.50; 40 borregos a 11.20; 37 ovejas a 11, 215 borregos a 10.

VALOR DE LA PROPIEDAD

MARIO LIVINGSTON

Propiedad Venezuela 1676 al 80, en terreno de 7.79 metros por 18.96, con piso bajo y tres pisos altos en $ 90.000. Comp. José B. Lorenzetti.

ANGEL VELAZ y Cía.

Casa baja, calle Goya 255/61, de 11.50 por 51.96 metros, fué vendida en $ 32.000.

VALOR de los CAMPOS y GANADOS

MIGUEL Y ANGEL CASTELLAR

Efectuaron en Coronel Pringles el 1o. del corriente la liquidación de sus haciendas lanares del señor Carlos Etcheleco y otros, con el siguiente resultado:
Capones mest. Lincoln buena clase, de pesos 16.20 a 17.60, id id 2 dientes buena clase, $ 17; id id según clase y estado, pesos 15/10; ovejas Lincoln, buena clase y estado, de $ 18.60 a 19.20; id id según clase y estado, de $ 14 a 17.10, id id delgadas, de 13 a 13.50, borregas Lincoln dientes de leche, según clase de 9 a 12, borregos Lincoln, 10.50; id id desecho, 6, carneros Lincoln a campo, usados, a 45. Total de ventas, $ 78.593.30.

SALABERRY Y BERCETCHE

Resultado de su primer remate de haciendas en Carbó, provincia de Entre Ríos, efectuado el 2 del corriente:
Novillos de 3 años, gordos, de 164 a 165 pesos; id de invernada, de 143 a 152, id de 2 1/2 años, de 131 a 140, id de 1 1/2 y 2 años, de 115 a 128, vacas gordas, de 160 a 187, vaquillonas especiales de 3 1/2 años, servidas, a 200; vacas secas, de 175 a 140, vacas con cría, de 68 a 110. Importe total de la venta, $ 246.560.00.

ARNAUDE Hnos.

Precios obtenidos en su 97 o remate-feria realizado el 28 del mes próximo pasado en Laprida:
Vacas especiales gordas, de $ 160 a 172, matadero, de 133.50 a 140; de vientre invernada, de 96 a 110.25, y terneros s. clase y estado, de 64 a 81.25; novillos 2 1/2 años, invernada, de 135 a 143.50, 1 1/2 a 2 años, de 95 a 120.50; vaquillonas 1 1/2 a 2 años, de 80 a 98.50; capones gordos, de 17.75 a 19.10; invernada, de 14.90 a 16.85, ovejas 2, 4 y 6 dientes, para cría, de 17.50 a 18.45; consumo y cría, de 12 a 14.50, borregos s. clase y estado, de 8.15 a 12. Importan estas ventas $ 162.810.60.
Además han realizado 574 hect. 59 áreas de campo en Laprida, a $ 135 la hect., resultando comprador el señor Domingo Abadie. Importa $ 77.610.15. Otra fracción Mandera, 474 hect. 74 ás. 52 cs., mismo precio.

Comprador señor José L. Graham. Importa $ 54.046.
Importe total de las ventas, $ 295.066.65.

REMATES PARA MAÑANA

Mañana, sábado 5, se realizarán los siguientes remates de haciendas:
Miguel y Angel Castellar — 1.300 vacunos y 2.000 lanares, en Coronel Suárez.
Julio L. Peña y Cía. — 2.000 vacunos en Juan N. Fernández, F. C. S.
Mazzuchi, Telayna y Cía. — 3.000 vacunos y 15.000 lanares en Juárez.
Eduardo Jolly — Feria de haciendas generales en General Rodríguez.
Héctor I. Acuña — Feria de haciendas generales en Pergamino.
Víctor Aguilar — 3.000 vacunos y 1.500 lanares en Coronel Pringles.

MARITIMAS Y FLUVIALES

Servicio general de correspondencia

Se distribuirá correspondencia:
El 12, de Europa y Brasil, en el Gelria, con fechas hasta el 22 de marzo.
—Se despachará correspondencia:
Hoy a la 1 p. m. en el León XIII, para Brasil, Canarias y Europa (alcance 7 p. m.)
El 7, a las 11 a. m., en el Frisia, para Brasil y Europa (sin alcance).
El 15, a las 8 a. m., en el Martín Sáenz para Brasil, Canarias y Europa (sin alcance).

Altura de la marea

En el canal Sur del puerto — A las 6 a. m., 26.10 pies; a las 8, 26.2; a las 10, 25.6, a las 12, 24.6; a las 2, 23.10; y a las 5, 26.6. Cinco pies más en el canal Norte.
Viento: NO., NNO. y NE.

Vapores fluviales

Se espera hoy: Cabo Santa María de Montevideo.
Sale hoy, Cabo Santa María (10 p. m.) para Montevideo.

Llegadas a la rada

Vapor francés Liger, de 8551 toneladas, capitán Dubois, de Burdeos, 27 febrero, con 247 pasajeros y carga general, a Grandval y Cía.
Vapor sueco Drottning Sophia, de 2980 toneladas, capitán Sigfried, de Nueva York, 15 febrero, con carga general, a Boulle, Wallace y Cía.
Vapor inglés Paraná, de 2689 toneladas, capitán Buset, de Londres, 17 febrero, con carga general, a Mala Real Inglesa.

Movimiento del puerto

ENTRADAS — Vapor francés Ouessant, de la rada, en el dique 4, a descargar; id español Martín Sáenz, de la rada, en la dársena Norte, a descargar; id inglés Hilarius, de la rada, en la dársena Norte, a descargar; id id Sidonis, de la rada, en el dique 3, a descargar; trasporte argentino Vicente F. López, de La Plata, en la dársena Sur.
SALIDAS — Trasporte argentino Chaco para Río de Janeiro, con carga; vapor argentino Tercero para Pernambuco y Marsella, con carga; id brasileño Río Mreauhan para Río de Janeiro, con carga; id japonés Tacoma Maru para Yokohama y escalas, con carga, id italiano Garibaldi para Génova, con pasajeros y carga.

Vapores a entrar

Hoy francés Liger, de la rada, en la dársena Norte, a descargar; noruego Steinstad, de la rada, en el dique 4, a descargar; chileno Inca, de la rada, en el dique 3, a cargar; norteamericano Westerdijk, de Montevideo, con carga (dársena Norte); id Veendijk, de Montevideo, en el dique 1, a cargar; noruego George Washington, de la rada, en el dique 4, a descargar, inglés Suffolk, de la rada, en el Riachuelo, a descargar.

Vapores a salir

Hoy, inglés Vauban, a las 6 a. m., de la dársena Norte, para Nueva York, con pasajeros y carga; español León XIII, a las 4 p. m., de la dársena Norte, para Bilbao y escalas, con pasajeros y carga; inglés Raeburn, del Riachuelo, para Rosario, a cargar; id Navasota, del dock Sur, para Montevideo, con car-

SECCION NOTABLES

Cómo me libré de los barrillos

Mlle. Marcele Rouvier

Los barrillos y puntos negros en el rostro fueron para mí durante algunos años, motivo de tan tristes días, que muchas veces me vi imposibilitada de presentarme en sociedad por la persistencia con que tan repugnante molestia atacaba mi rostro. Pero luego encontré el stymol y fué tan rápido y lisonjero el resultado obtenido, que la felicidad de este acontecimiento hízome olvidar muy pronto los sufrimientos pasados. Trátase de un procedimiento tan sencillo como agradable; tan sólo son necesarias algunas tabletas de stymol que obtendrá en la farmacia y conservará bien tapadas en un lugar seco. Eche una tableta en un vaso con agua caliente y cuando haya cesado la efervescencia que se produce, lave abundantemente su rostro con el líquido, secándose por último con una toalla blanda. El resultado le sorprenderá; todos los barrillos habrán quedado en la toalla y habrá desaparecido la grasitud para ofrecerse a su vista una cara aterciopelada, fresca y encantadora. A fin de que el resultado sea definitivo, repita la operación algunos días después.

Dr. POLITI
Jefe Consultorio del Hosp. Clínicas. Rayos X
Estómago, Hígado, Corazón, Pulmones
PUEYRREDON 865. Consultas de 2 a 5 p. m.

KALISAY
EL MEJOR VINO QUINADO
Laporte, Espinach y Cía.

ESTOMAGO
e intestinos. Rivadavia 1170, de 4 a 6
DR. CALANDRELLI

Leche cuajada
PREPARADA EN CASA

Ahorre a su estómago el trabajo de cuajar la leche.
La leche cuajada, tan vulgarizada por Metchnikoff, se prepara en diez minutos con los comprimidos de
LACTO COAGULINE
Constituye un postre tan delicado como la mejor crema.
Farmacia Franco-Inglesa
581 Sarmiento 587, Bs. As.

Doctor ENRIQUE FEINMANN
Enfermedades pulmonares y del corazón.
De 9 a 12 m. - Estómago, Venéreas y Nerviosas. De 2 a 5 p. m. - Billinghurst 1080.
U. T. 349 (Palermo) 1p

Grandiosa venta - exhibición
a precios excepcionales

Todo cuanto más distinguido, original y novedoso se ha producido últimamente en géneros de lana para medio tiempo e invierno, se encuentra representado en forma exclusiva en el ámplio, variado y selecto surtido de tejidos que en estos momentos exhibimos.
El cuadro y la raya, sobre fondos obscuros, en sus diversas y delicadas combinaciones, constituyen la nota original por excelencia de esta exposición excepcional.

ESPUMILLA de pura seda, doble ancho, un gran surtido en colores de actualidad, el metro, a $ 7.90 y ...... $ 6.90
LIBERTY radium, artículo de gran moda en variedad de colores, doble ancho el metro, a ...... $ 6.50
PONGÉE doble ancho, lavable, colores de gran moda, el metro, a $ 6.50, 5.80 y ...... $ 5.30
SARGA azul marino de muy buena calidad, doble ancho, precio de reclame, el metro.. $ 2.50
"SATALGA" de pura lana, artículo muy nuevo, en colores de actualidad, incluso azul marino, el metro, a ...... $ 5.90
PAÑO «Mevela», muy buena calidad, de colores incluso azul y negro, el metro a.. $ 2.90
VELOURS «Frinet», pura lana, variedad de colores de moda, incluso azul marino, doble ancho, el metro, a ...... $ 4.30
CASIMIRES de inmejorable resultado, apropiados para vestidos y trajes sastre, ancho 140 c/m., el mt. $ 6.90 y ...... $ 5.80
LANA mezcla, estilo casimir, artículo de gran resultado, doble ancho, variedad de clases, el metro, a $ 2.60 y ...... $ 1.90
GABARDINAS de pura lana, en gran variedad de colores incluso azul marino, el mt. $ 3.90

RETAZOS y SALDOS

LA TIENDA SAN JUAN acrecienta cada vez más con ofertas cuya conveniencia ya nadie discute la popularidad conquistada por sus Viernes tradicionales. - He aquí algunas de las muchas que mantendrá hoy:

SOMBREROS para señoras y señoritas en terciopelo muy fino y combinados con seda, ricamente adornados con fantasía y aigrettes, gran variedad de modelos, a ...... $ 15.90
FORMAS para sombrero, variado surtido de lindos modelos en seda y terciopelo, a $ 14.50, 12.50 y ...... $ 8.90
VESTIDOS sastre y fantasía para señora, confeccionados en ricas sedas y lanas, con adornos de gran fantasía, modelos de actualidad, a $ 49.—, 32.50 y $ 21.50
BLUSAS de finas batistas, cambray nanzouk y voile con lindos bordados y embutidos valencianas, infinidad de modelos, a 3.50, 2.90 y ...... $ 1.90
VESTIDOS fantasía y sastre, diversos modelos y tejidos de gran moda en profusión de colores y negro, para jovencitas de 15 a 17 años, a $ 37.— y $ 26.—
VESTIDOS de seda, tul, tussor y pongée, para niñas de 3 a 10 años respectivamente, saldamos un importante lote de preciosos modelos, a 19.80 y... $ 14.50
CAMISETAS de algodón, con frisa, artículo de muy buen resultado, para hombres, a $ 3.30
TRAJES de saquito cazadora, cerrado o con solapa, confeccionados con ricos casimires de color fantasía, pantalón corto para niños de 6 a 15 años, a $ 15.50
GRAN SALDO de medias largas negras, de algodón, clase extra, para niños de 6 a 10 años, a ...... $ 0.95
LANA «LA MARAVILLA», 4 cabos, especial para toda clase de tejidos y bordados, surtido completo de colores, precio de reclame, la madeja, a . $ 0.90
PUNTILLAS de hilo, de tul, festones bordados y entredós de imitación filet formando aplicaciones para recortar, el metro, a $ 0.50 y ...... $ 0.20
GRAN SALDO de zapatos charolados para señora, artículo extranjero y nacional, en gran profusión y variación de modelos muy elegantes, tacos Luis XV o Americano, precio excepcional, el par, a 15.80, 14.50 y $ 12.50
CRETONAS floreadas, muy resistentes al lavado, 75 ctms. de ancho, el metro, a ... $ 1.25
ALFOMBRAS tripe cortado de lana, clase «Wilton», notable surtido de dibujos en colores claros, obscuros y medios tonos, tamaño 70x140 que valían $ 22.—, hoy ...... $ 12.50

GRANDES ALMACENES
Tienda San Juan
Soc. Anónima
CIBRIÁN Hnos
Alsina y Piedras — Buenos Aires

HOY Y MAÑANA
ULTIMOS DIAS DE ESTAS VENTAJOSAS Y EFICIENTES VENTAS PARA EL HOGAR

BLANCO
TRUE "SAN JUAN" de muy buena calidad especial para sábanas, ancho 1.55 ctms el metro a ...... $ 2.30
TOHALLAS de granité, rica clase con anchas vainillas a los dos lados, sin fleco a ...... $ 2.30
FUNDAS de madapolán muy buena clase, dobladilladas para una plaza a pesos 0.90
SABAÑAS de trué "SAN JUAN" dobladilladas, tamaño amplio, para cama camera, 210 x 260 a $ 6.50; la misma para una plaza 155 x 240 a ...... $ 4.30
ALEMANESCO adamascado de muy buena calidad, ancho 150 ctms., el metro a ...... $ 2.—

LENCERIA
CAMISAS muy lindos modelos, confección insuperable en buen madapolán, con adornos de bonitos encajes y broderies a pesos 4.20 y ...... $ 3.80
CAMISONES de confección prolija en madapolán fuerte con bonitos adornos, estilo práctico a $ 4.90 y ...... $ 4.50
CALZONES varios modelos, confección prolija en telas lavadas, con bonitos adornos a $ 3.20 y ...... $ 2.70
BATONES de rica batista y de voile de fantasía, modelos elegantes, a pesos 6.25
CORSES y corsés cintura, modelos cómodos, con ballenaje flexible, confección prolija, en ricos tejidos de hilo a $ 6.80 y pesos ...... $ 6.40

MENAJE
JUEGOS para mesa, de semi-porcelana inglesa, con guarda en colores verde, rosa y gris.
El juego, compuesto de 83 piezas $ 53.—
Igual modelo, compuesto de 45 piezas » 39.—
JUEGOS de copas, de medio cristal, modelo «Juanita», compuestos de 12 copas para agua, 12 copas para vino, 12 copas para Oporto, 12 copas para licor, 1 botellón y 1 jarra. El juego de 50 piezas $ 22.50
JUEGOS de tres jarras de loza inglesa, estampada con bonitos dibujos en color rosa o verde. El juego a ...... $ 2.90
JUEGOS para te, de semi-porcelana inglesa con bonitos decorados y filete dorados, compuestos de 1 tetera, 1 azucarera, 1 lechera y 6 tazas con plato. El juego de 9 piezas a ...... $ 14.50
ARMARIOS para cocina con fiambrera y respaldo con estante, alto 1.30 ctms. ancho 55 ctms. a ...... $ 11.80
AZUCARERAS de bronce niquelado a ...... $ 3.50

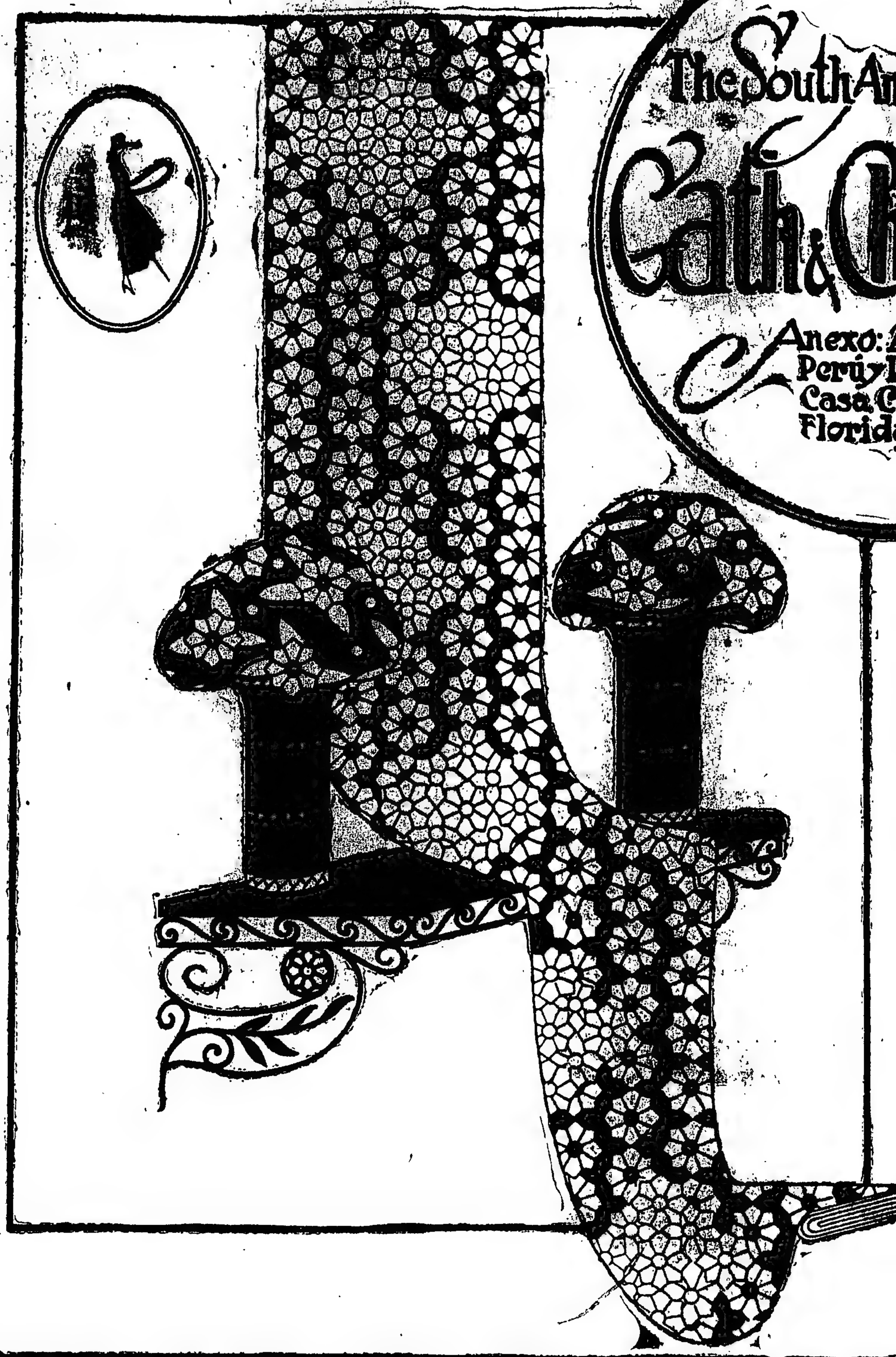

"VOGUE"
Revista escrita en castellano. :: Está en venta el número correspondiente a Marzo. :
PRECIO DEL EJEMPLAR $ 1.20

HOY VIERNES

EN EL ANEXO DE GATH & CHAVES EXTRAORDINARIA REALIZACION A PRECIOS EXCEPCIONALES DE

RETAZOS Y SALDOS

LA MERCADERIA, ES TODA DE GRAN MODA Y SUPERIOR CLASE, Y PARA DAR IDEA DE SU DIVERSIDAD, BASTA SOLO HACER CONSTAR, QUE FIGURAN CON SALDOS ESPECIALES, TODOS LOS DEPARTAMENTOS DEL ANEXO. Anexo: Avenida de Mayo, Perú y Rivadavia

THOMPSON MUEBLES Lda.
y el
SABADO INGLES

LA SOCIEDAD ANONIMA THOMPSON MUEBLES Lda. considerando que gran parte de su éxito en la vida comercial argentina obedece a la contracción y laboriosidad de su personal, se adhiere con honor a la iniciativa de implantar en este suelo el SABADO INGLES en toda su amplitud y cumple así en comunicar a su distinguida clientela y al público en general que a partir del día 12 del corriente la casa cerrará todos los sábados a las 2 p. m.

Y en tal oportunidad, cree de su deber exponer aquí brevemente los fundamentos de esta resolución.

1°—Por haber constatado los excelentes resultados obtenidos con el ensayo realizado en sus talleres desde hace un año.

2°—Que ese ensayo ha demostrado auspiciosamente que la implantación del SABADO INGLES llevará al empleado a un grado de bienestar cuyos beneficios recaerán directamente sobre su hogar, en provecho de la sociedad.

3°—Que por otra parte está probado que ese mismo bienestar moral del empleado lo predispone a emprender y sostener la tarea diaria con más dedicación y entusiasmo.

4°—Que espera que con la implantación del SABADO INGLES la clientela no sufrirá trastorno alguno desde que como sucedió con los Bancos, dependencias nacionales, etc., las dificultades imaginables pueden subsanarse con el mismo método e idéntica buena voluntad de su parte.

5°—Que las casas comerciales plausiblemente entregadas a fomentar entre sus empleados la cultura física, deben impedir que los elevados ideales que con esto persiguen se malogren por la falta material de tiempo, tal como hoy sucede no obstante regir la ley del descanso dominical.

Es en virtud de lo que antecede que THOMPSON MUEBLES Lda. acepta con agrado las responsabilidades que importa este proyecto, abrigando la seguridad que con la valiosa e imprescindible cooperación de las demás casas, se habrá dado en breves días más, un paso firme en el terreno de las orientaciones modernas, regidas por los deseos y deberes de mejorar el medio ambiente en que actúa el individuo, para bienestar de la sociedad y progreso de los pueblos.

LA DIRECCION

Florida 833

Dr. BAFICO Especialista en piel, secretas y génito urinarias. Enfermedades de señoras. Ex director del Sanatorio de señoras y médico de sala del Hosp. Rawson. Tucumán 719, de 2 a 7.

REUMATISMOS
Ciática, neuralgias, úlceras y sangre. Curación en todos los casos. Corrientes núm. 970. Dr. Gualta. De 2 a 6. v5

DOCTOR CORTI
Especialista en enfermedades del corazón y nerviosas. Asma, Diabetes. Consultas de 2 a 5 p. m. Bmé. Mitre 1786.

PULMON
Especialista, Estómago Intestinos, Vicaire, Enflaquecimiento Sangre y Señoras.
Dr. SPINEDI — RIVADAVIA 1359
de 9 a 12 y de 2 a 8 (domingos de 9 a 9)

Dr. ELIZALDE Jefe de clínica del servicio de las enfermedades del riñón, próstata, vejiga, etc., en el Hospital San Roque. Consultas de 3 a 6. PARAGUAY 983. v5

José Itzcovich, diplom. en Europa y revalidado en Fac. de Med. de B. As. Adela Schuster de Itzcovich cirujanos dentistas, C. Pellegrini 171. U. T. 4016 Libertad.

DR. TAMBURINI
ESPECIALISTA — Médico del Hospital Rivadavia. Enfermedades de señoras. Cirugía abdominal, genitales y secretas. De 4 a 7 p. m. — CORRIENTES 1189. 1p

DIABETES
(Sin régimen)
Cálculos del hígado y riñón, sin operaciones. Enfermedades del Estómago e Intestino. Curación radical por métodos modernos. Rayos X. (examen gratis). - Dr. ANTONINO E. LUNA. Médico especialista. - Callao 339. — De 3 a 6 p. m. 1p

Dr. Polito
Especialista de los hospitales R. Mejía y Rawson. Piel, secretas, sífilis, urinarias.— SE MUDO, B. MITRE 1548, de 2 a 5. v5

SOCIEDAD HIPOTECARIA
BELGA-AMERICANA
Banco Hipotecario Franco-Argentino
226 - Bartolomé Mitre - 226
Hace préstamos hipotecarios en oro sobre propiedades en la capital federal y sobre establecimientos de campo, a largos plazos y sin límite en la cantidad.

Doctor BULLRICH
Profesor sup. de clínica médica de la Facultad. Jefe de clínica médica del Hospital Alvear. Corazón, Pulmones y Sangre. - Rodríguez Peña 1284, de 1 a 4 p. m. Rayos X.

Dr. Lacroze Gowland
Médico del Hospital de Clínicas. Corazón, pulmones, ap. digestivo, hígado, riñones y sangre. SUIPACHA 1069. De 2 a 5.

ESTOMAGO
TRATAMIENTO HOMEOPATICO
Dr. FELIX R. BURGOS
Av. de Mayo 1418

SECRETAS ECZEMAS, ULCERAS, PICAZONES, 606 - 914. Supuraciones crónicas, estrechez, próstata. Dr. FERRER. — Sarandí 27. — De 5 a 7.

HEMORROIDES
Curación radical sin operación, sin inyecciones, sin supositorios ni pomadas. Corrientes 970. Dr. Gualta, de 2 a 6.

Oído, Nariz y Garganta
Dr. A. MARTINI de los hospitales de Turín y Génova. Director del servicio de otorrinolaringología del Hospital Italiano. Consultas de 2 a 5 p. m. ALSINA 1442. v1

Dr. TAVOLARO
INTERNAS, SECRETAS Y REUMATICAS
606 — 914
[illegible]

Riñón-Vejiga-Próstata
URETRA Y VENEREO-AVARIOSIS
Dr. MACKINTOSH
Cirujano de las vías génito-urinarias. Jefe de la especialidad en el Hosp. Fiorito. Uretroscopía, electro y sueroterapia en la uretritis crónica, alta frecuencia y electrocoagulación. Consultas de 2 a 6 p. m. Pueyrredón 842. U. T. 1612, Mitre. v10

ga; id Highland Star, del dique 3, para Zárate, a cargar; id Arcturus, del dique 1, para la rada.

Buques surtos en el puerto

Diques de carena — Camamú, Ceylán.

Dársena Norte — Argentino, Ingeniero Iribas, León XIII, K. Victoria, Wakasa Marú, Frisia, Vauban, Bayard, Martín Sáenz, Hilarius, T. di Savoia.

Dique 4 — Landvard, Boden, A. Jaureguiberry, Hofoku Marú, Demerara, Miguel Pinillos, Artemis, Re Vittorio, Toyooka Marú, Clematis, Ouessant.

Dique 3 — Drammensfjord, María Manuela, Kanut Hamsun, H. Star, Primero, Río Janeiro, Plutarch, Urko Mendi, Pacific, Crosshill, John E. Emery (velero), Stegelborg, Kennemerland, Calypso, Siddons.

Dique 2 — California, Crofton Hall, Mearin (velero), Thessaly, Edward Sewall (velero), Courtney C. Houck (velero), Olaf Kyrre, Munindies, Giulio Césare, Nancy Hanks (velero), Bulladen, Roald Jarl, Dinnamare.

Dique 1 — Novo (velero), Lima, Ourupaytí, Florida, Ruth S. Merrill (velero), Armando (velero), San Antonio, Río Uruguay, Sócrates, Arcturus, Kereran, Suecia, Sagoland, Manchurian Prince, Hermión.

Dársena Sur — Asturiano, Atlántico, Heldo, Luisa, Freide E. (velero), Fixtjerne (velero), Camarones, Lyngo (velero), Munsumo, Lyngilint (velero) A. del Valle, Storegrund (velero), Ormidale.

Dock Sur — Avenir (velero), Spangereid (barca), Erlin (velero), William M. Tupper, Camana, Shakespeare (velero), Glance (velero), Otoyo, El Uruguayo, Navasota, Port Elliot, Holthe (velero), Braemar (velero), Junín, H. Rover, Tibagy, Marquesa, Alberto (velero), La Rosarina, San Gregorio, Som (velero), Guajara.

Riachuelo — San Francisco, Wascania, Porjus, Magallanes, Dublín, Río Victoria, Río Negro, Edimburgo, Arallan Prince, Vaquilliona, México, Inventor, Pte. Sáenz Peña, Cáceres, Mundetta, Raeburn, Sacramento, Kronprins Gustaf, Coronel, y los veleros Primavera, Pietrina, Besfield, Richard T. Green, Robert Scrafton, Luisa M. Sally Wren, Ba, General San Martín, Mariposa, Vittoria, Maguy, Friendship, Clan Mac Brague, Chorrillos, Knon, Percival S. Parks, Lewis Brothers, Gunda, Alfhild, Callao y R. Enrique.

Buques fondeados en la rada

Vapores Tricolor, Steinstad, Liger, Drottning Sophia, Inca, Atlas, Homerous, Honorius, Savoia, Raifuku Marú, Suffolk, Middlesex, Glenelg, Santa Rosalía, George, Washington, Panamá, y los veleros Belmont, Apollo, Sandvigen, Son Flore, Eveline, Kilkie, Majanka, Kosmos, Tigre, Tijuca, Takallarza, Blanch Kingka, J. W. Clise, Atlas, Governor Parr y Karuno.

Vapores en viaje

Highland Watch, inglés, es esperado el 6 del corriente en Montevideo, procedente de Liverpool.

Highland Heather, inglés, llegará el 12 del actual a Montevideo, procedente de Londres.

El servicio de vapores holandeses

A causa de las dificultades que todavía existen en el puerto de la capital para las operaciones de carga y descarga, el vapor holandés Frisia, que debía salir hoy para Amsterdam, zarpará el día 7 del corriente, a las 4 p. m. Este paquete tiene completo su pasaje de cámara y llevará pocos pasajeros de primera, debido a la gran cantidad de carga que trasportará por cuenta del gobierno de Holanda, cargamento consistente en 1.800 fardos con lana, 3.000 barricas con sebo, 450 toneladas de extracto de quebracho y 150 de cueros salados.

El paquete holandés Gelria, en viaje de Amsterdam para Buenos Aires, salió ayer de Pernambuco. Llegará el 12 del corriente con 113 pasajeros de primera clase, 92 de segunda, 56 de intermedia y 668 de tercera clase.

—El vapor holandés Hollandia, procedente de Amsterdam, salió de Newport News el 1.o del corriente, para Santa Lucía, puertos del Brasil y Buenos Aires. Conduce carga para Montevideo solamente, no habiendo recibido ningún bulto para este puerto, a causa del conflicto portuario.

El vapor Garibaldi varado

Al salir ayer tarde para Génova el vapor italiano Garibaldi, completamente lleno de pasajeros y carga, quedó varado entre las boyas 6 y 7 del canal Norte, a causa de haberse desviado de su ruta. Anoche salieron de la dársena Norte remolcadores para ponerlo a flote.

Pasajeros

Del vapor español León XIII, a salir hoy, a las 4 p. m. de la dársena Norte, para Bilbao y escalas:

Pantaleón Ayestarán y señora Felipe M. Alonso y familia, Francisco Antuori, Francisco Agrelo, Ramón Acevedo, Manuel Alberti, María Amira Capilla, Manuel Bernardo, María Antonieta Bossino, Carlos C. Bruun, José Bav. López, Hilario de la Cruz, Francisco Coumayron, Primitiva Castro, Marcela Dupont, Víctor Domínguez, Juana Echegaray, Benito Gómez, Gabriela L. Gallego, Albina Gracia, Agustín Garrido, Antonio Gómez, María M. G. de Hernans, Arnold Hoerler, Francisco R. Iturreria, Sofía Loublie de Iribarren, Blanca Iribarren, Consuelo Lawclay, Enrique Lebrón, y familia, María Lodeiro Piñeiros, Justo Lozano y familia, María L. de Llamosas, José Llamosas, María Teresa Llamosas, Manuel Mayol y familia, Benita Setien de Martínez, Manuel Martín, Hermelinda Martínez, Gabina Machuecca, Angel Mosquera, Camilo Martínez y familia, Dolores Méndez, Antonia Otero, Andrés Ortiz, Irene Correa de Ortega, María Ortega, Joaquina Elizalde de Oyarzun y familia, Alberto Pérez Hida, Manuel Pereira, Jesusa A. de Pérez, Jesusa Pérez, Francisco Pazeiro, José Rodríguez, Alejandro Riaño, Amalia Roquero, Isidoro Revuelto, Manuel Redondo, Ramiro del Río y familia, Federico Ruck Uriburu, Ildefonso Rocha, José A. Romero, Enrique Ruiz, María R. de Ruiz, Felipa Moreno de Sierra y familia, Luis A. da Silva, Arlinda V. da Silva, Gustavo Suárez Barona, Felipe San Juan Uriarte, Vicente Uriarte, Irene R. de Uriarte y David Vázquez.

Puerto de La Plata

Salidas: vapor inglés Hamm para la rada, con carga; id id Baronesa para Liverpool, con pasajeros y carga; id japonés Kaisho Marú para Nueva York con carga; trasporte argentino Vicente F. López para Buenos Aires.

Puerto de Bahía Blanca

Operaciones en Ing. White—Total de cereales cargados: 695 toneladas.

Puerto de Montevideo

Llegaron los vapores: italiano Adda de Génova y brasileño Castello de Río Grande.

El primer lustro de Harrods

1914 - 31 de marzo - 1919

EL OBSEQUIO A SU PERSONAL

La Casa Harrods, que ha asociado a la celebración de este acontecimiento, a su clientela, en cuyo obsequio se estableció durante esta semana el 10 o|o de descuento, quiere también que todo su personal tenga un memorable recuerdo de este aniversario, y en ese sentido ha acordado el cierre de su establecimiento durante la tarde del sábado, medida que empezará a regir desde el 12 del corriente.

Corona así Harrods con la iniciativa del SABADO INGLES, la serie de mejoras acordadas a su personal, en su primer quinquenio, durante el cual se ha afianzado en el concepto público, conquistando unánimes simpatías.

Mañana será, pues, el último sábado que la Casa abrirá todo el día, y recordamos que será también el último de la SEMANA ANIVERSARIO

Harrods
FLORIDA 877 Y PARAGUAY 554

LIQUIDACION de BLANCO y LENCERÍA

Precios especiales hasta el día 15

N. 82. SABANAS en fino uso doméstico imperial, tejido recomendado por su gran duración y adornadas de festón y vainilla.
PRECIOS DE OCASION
Para una plaza, a . . . . $ 4.80
Cameras, a . . . . $ 5.95

VESTIDOS forma sastre, estilos nuevos, a pesos 55, 45.— y . . . . . . $ 38.—
VESTIDOS fantasía de lana, formas nuevas, a pesos 72.— 45.— y . . . . . . $ 42.—
TAPADOS en géneros de pura lana, a pesos 38.— 34.— y . . . . . . $ 29.50
GABARDINAS inglesas, en colores lisos, ancho 135 centímetros. Precio especial, a . . . $ 4.90
SATEN de pura lana, artículo de moda, doble ancho, a . . . . . . $ 5.90
DUCHES de pura seda, surtido de colores, ancho 95 centímetros. Precio de ocasión, a . . . $ 7.20
FRANELA de algodón, clase extra, en colores y blanco, ancho 75 centímetros, a . . . $ 0.95
MANTELES en fino alemanesco adamascado,

150x300	150x240	150x200	150x150	120x120
$ 9.80	$ 7.70	$ 6.40	$ 4.95	$ 2.90

SERVILLETAS haciendo juego, la docena, a . . . $ 6.90
TOALLAS en granité, clase extra, tamaño grande, con flecos y guarda de color, a . . . $ 1.70
COLCHAS de yute, adamascadas, finas, con ricos flecos, para una plaza, a . . . $ 12.50
FUNDAS en buen bramante vainilladas, cameras, pesos 1.40; una plaza, a . . . $ 0.85
REPASADORES de hilo, dibujos varios, tamaño 65 por 65. Precio de ocasión. La docena, a . . . $ 5.90
CAMISAS para señora, con finos bordados y pasacinta, a pesos 3.50, 2.80 y . . . $ 2.10

HOY viernes, día de saldos

HERNANDEZ y Cía. - Victoria 802

N. 2. BONITO TAILLEUR en finas sargas de lanas, todos colores, saco medio forrado en símili y adornado de botones, a . . . . $ 45.—

LA IMPERIAL

Dr. Ruiz Gutiérrez
Médico-director del Instituto Policlínico y especialista de las enfermedades secretas de ambos sexos y de la piel, matriz, vejiga, riñones, estómago, reumatismo y afecciones nerviosas. Curación rápida, segura y radical por un sistema especial. Aplicaciones eléctricas con nuevas y completas instalaciones. Rayos X. CANGALLO 1680. Consultas todos los días de 9 a 12 m. y de 2 a 7 p. m.

SECRETAS
URINARIAS, AVARIOSIS, VIENTRE Y DEBILIDAD.
Cura rápida de la Uretritis, Estrecheces, Ulcera y Gota militar.
Dr. SPINEDI - Rivadavia 1359
de 8 a 12 y de 2 a 8 (domingos de 9 a 9)

ENFERMEDADES INTERNAS
Corazón, estómago, pulmones, vientre
Dr. R. Rafo, Cangallo 2606, de 2 a 5. v12

Dr. José Solari
Internas. (Corazón, pul., estóm., vientre, sangre). Señoras y secretas. RAYOS X.— RIVADAVIA 2509.—De 3 a 5 p. m. v23a

Dr. IZZO
ESPECIALISTA, Pulmones, corazón, estómago y enfermedades de la sangre. La tuberculosis se cura. Tratamiento nuevo y eficaz. Rayos X. VICTORIA 1458, de 9 a 11 y 1 a 4. v5

Dr. TOMAS ZABALA
Enfermedades nerviosas y mentales. Director del Sanatorio Instituto Charcot, VIAMONTE 3363, de 2 a 4 p. m.

ESTRENIMIENTO
Estómago, Intestino, Hígado, Ictericia, Hemorroides. Tratamiento especial. Rayos X. Dr. Torrents, B. de Irigoyen 247, de 2 a 5.

Doctora GAUDINO
Ex jefe de clínica de la Facultad, Médica Maternidad del Hosp. San Roque. Trasladó su consultorio a Tucumán 686, de 3 a 5. v3m.

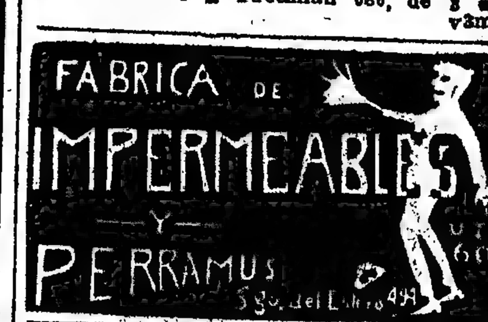

Dr. BELGERI Oculista. Jefe de clínica de la Facultad (Servicio de Oftalmología del H. de Clínicas). Bartolomé Mitre 948, de 2 a 4 p. m. U. T. 40 (Libertad).

Dr. JULIAN PANELO
CLINICA MEDICA
Corazón, pulmones y enfermedades internas. Calle Cangallo 1571, de 1 a 3. v15

Fco VIDAL 716 VICTORIA Bs AIRES

651. ZAPATO de potrillo charolado, taco cinco centímetros, a . . . $ 5.90
El mismo, cosido, artículo muy superior. Taco alto y bajo, 10 modelos distintos, a . . . $ 7.90

SOMBRERITO terciopelo negro, para niño, a . . . $ 1.75
Idem, de paño en colores oscuros solamente, a pesos . . . 2.25
GORAS para niño azules, a pesos . . . 3.00
En color, a . . . $ 1.90

755. BOTIN de becerro doble suela, forro de cuero, cosidos, especiales para campo, horma muy cómoda, impermeables, en negro, del 38 al 45, a pesos . . . 14.50
El mismo, en color, a pesos . . . 15.50

703. TRAJE para colegial, modelo de gran novedad, gustos de gran moda. Años 12 a 14, $ 23.50; 10, a $ 20.50

701. TRAJE de casimir de pura lana, en modelos de última novedad, dos colores oscuros, para colegiales. Años 10 a 14, a $ 14.50; 6 a 8, a $ 11.50 y 3 a 5, $ 8.50

GUARDAPOLVOS, en brin de hilo crudo para niños.

10-14 años	6-8 años
$ 2.70	$ 2.30

3 a 5 años
$ 1.85
El mismo para hombre, tallas 44 al 50 $ 4.75

2. ZAPATO potrillo charolado, con vira, todo cosido alrededor, artículo muy superior, números del

31 al 34	27 a 30	17 al 22
$ 4.30	$ 3.70	$ 3.10

23 al 26
$ 2.50

102. TRAJE de casimir pura lana, gusto de moda, con cinturón o presilla. Años 10 a 14, a pesos 17.50; 6 a 8, a pesos 14.50, y 3 a 5, a $ 11.50

144. ZAPATOS ingleses, charol.

Núm. 26 al 34	Núm. 27 al 25
$ 2.00	$ 1.75

VENTAS POR MAYOR y MENOR. Atiendo pedidos de cualquier punto de la República contra giro postal. LIQUIDACION PERMANENTE de artículos generales para hombres, señoras y niños.

SOMBREROS ingleses para hombre, modelo de gran moda, en color gris y marrón, a . . . . $ 4.75

MUEBLES A PRECIO DE FABRICA NADIE MAS BARATO CONSULTEN PRECIOS.

HASTA PESOS 2000

R. DIAZ & Cía.
EXPOSICION INGLESA
636 - SARMIENTO - 636
Entre Maipú y Florida

FACILIDADES DE PAGO

SECRETAS VIAS URINARIAS PIEL
Dr. R. CACERES, de los Hospitales Saint Louis y Cochin de PARIS. Curaciones rápidas y sin dolor; abonos económicos.
914 - 1116
CORRIENTES 679, de 7 a. m. a 7 p. m. v5

HEMORROIDES
CURACION RADICAL
SIN OPERACION NI INYECCIONES
Dr. CESAR SANCHEZ AIZCORBE
Director del Instituto de Fisioterapia
Consultas de 8 a. m. a 6 p. m.
1157 — AVENIDA DE MAYO — 1157

CURA RADICAL
ASMA—OBESIDAD
Enfermedades de los bronquios y pulmones. Dr. LETTIERI, Suipacha 612, de 3 a 6.

VACUNAS CARBUNCLO 0.15 la dosis MANCHA-SEPTICEMIAS
LIGNIERES HERMANOS
760, Pueyrredón, 748-Buenos Aires

J. EDELBERG
Dentista-cirujano. Dientes fijos sin paladar. Operaciones sin dolor, Bernardo de Irigoyen 909. v15

Dr. José V. Varalla
Cirujano especialista en vías urinarias, riñón, vejiga, próstata, etc., piel y de la sangre. Electricidad médica. Rayos X. LAVALLE 1750. De 1 a 3 y a las 8 de la noche. Sarmiento 839, de 4 a 6 p. m.

HERNIAS-QUEBRADURAS
SE reducen sin operación, sin dolor ni molestia, mediante nuestros bragueros modernos para todas las edades y sexos.
FAJAS para obesidad, línea blanca, hernia umbilical y descensos abdominales, desde $ 3.
SE aplican placas pneumáticas (legítimas) para dilatación de estómago, ptosis renal, etcétera, según receta médica.
MEDIAS elásticas para várices y reumatismos.
PIDAN PRECIOS
Porta Hnos. Calle PIEDRAS 341 BUENOS AIRES

Doctor E. T. FRERS
Médico del Hospital Rawson—GARGANTA, NARIZ y OIDOS, — Viamonte 838, de 2 a 5 p. m. U. T. 7000 (Libertad). v15

JENNY
70, Champs-Elysées, PARIS
prévient sa clientèle qu'elle n'a ni succursale ni représentant en Amérique du Sud.

Dr. RAFFO Estómago, intestinos (dispepsia, colitis) estreñimiento. Sangre, (debilidad, anemia). Rayos X. VIAMONTE 1617, de 4 a 6 p. m.

ADOLFO RACOT (43)

LA CONQUISTA DE LA ENEMIGA

Lartigue miró a Rabouin, de soslayo; pero arrepintiéndose de pronto bajó los ojos y reflexionó durante algunos momentos.

—Vaya, pues, a ver al señor coadjutor, dijo. El primo Justino lo acompañará para despedirse de usted. Pues ya sabe que lo llevo esta noche.

—¡Ah!... ¿Quieres alejarme?, pensó el caballero que tomó una expresión amable y replicó rápidamente.

—¡Cómo!... Ahora que tengo una espada al cinto y dos buenas pistolas...

—¡De las que no sabes servirte!... interrumpió Lartigue riendo.

—Eso es lo que usted verá muy pronto, dijo Grammont. Voy, pues, a acompañarlo un trecho, mi primo, y luego volveré para despedirme de mi querida prima Magdalena... ¡Se está tan bien en su casa, que me da [illegible] pena dejarlo tan pronto!

—Bueno, replicó Rabouin, volveré muchacho. Y el capitán también... si el diablo no les aloja a cada uno una bala en la cabeza, añadió entre dientes.

—Gracias por su buen deseo, dijo Grammont fingiendo enjugarse una [illegible]

—Y al mismo tiempo, añadió Lartigue dirigiéndose al caballero, podrás ir hasta donde se encuentran [illegible] hombres, recomendándoles [illegible] que estén prontos.

—Decididamente pensó Grammont. El pillo quiere alejarme por el mayor tiempo posible. De modo que es [illegible] no retardarme afuera, más [illegible] estrictamente necesario...

[illegible] el capitán notó que la señora de Rabouin apenas probaba la comida; pero no hizo ninguna alusión relativa a esto.

Terminada la comida, Rabouin salió acompañado de su primo Justino.

Pero antes de partir, el caballero, al que no se le habían escapado ciertas miradas dirigidas por Lartigue a la joven, encontró el medio de acercarse a ella y decirle en voz baja estas palabras.

—No tema usted nada, porque yo volveré al instante.

En cuanto los dos hombres hubieron desaparecido, Magdalena se dispuso a salir a su vez, pero el capitán se levantó y corriendo hacia ella la detuvo.

La joven dejó escapar un grito de terror.

—¿Qué quiere usted conmigo?, dijo con voz temblorosa.

—Quiero decirle lo que ya usted sabe... lo que no he podido decirle a solas, que usted es la criatura más bonita de Francia, y que sus ojos me han vuelto loco.

—¡Dios mío!... exclamó Magdalena tratando de desasirse, voy a llamar... ¡socorro!...

—No la oirán a usted, dijo Lartigue; la casa es grande y las puertas están cerradas. Además ¿para qué? No es por el señor Rabouin, supongo, que sus ojos tienen esa expresión de tristeza, y no será tampoco por él por lo que hace un momento ni siquiera ha probado bocado. Confiese que mi partida la aflige...

La joven hizo un movimiento de indignación suprema.

—¡Miserable!...—balbuceó.

Y escapando de Lartigue, estupefacto, corrió hacia la puerta; pero el capitán ya la había alcanzado y se apoderó de ella.

—¡Miserable!...—repetía la joven, con voz ahogada.—¡A mí!... ¡A mí!... ¡Me muero!...

—¡Hola, capitán! ¿Pelea usted con mi prima?—dijo una voz burlona.

La puerta acababa de abrirse sin ruido y el primo Justino estaba en el umbral.

Lartigue se puso lívido. Se alejó de la joven, y fijando en Grammont una mirada terrible, le dijo:

—¿De dónde vienes?

—De acompañar al primo hasta la esquina—respondió el caballero, impasible.—El mismo me envió para reunirme con usted. Hace un frío endemoniado, ¿sabe usted, capitán? ¡Tengo los dedos ateridos!

Y al decir esto se acercó a la chimenea, tendiendo sus manos a la llama con la mayor tranquilidad.

Lartigue crispó los puños. Por primera vez una extraña sospecha atravesó su espíritu.

—¿Y así has obedecido mis órdenes de ir a buscar a mis hombres?—añadió.

—Puede usted estar tranquilo, porque voy a ir dentro de un momento—respondió Grammont imperturbable.—Permítame usted que entre un poco en calor, y en seguida me marcho.

El capitán ahogó un rugido de cólera. Aprovechando esta escena, Magdalena Rabouin había salido de la habitación, y al capitán le pareció que la joven había cambiado una rápida mirada con el primo Justino.

—¡Por todos los demonios!—aulló el capitán, dirigiéndose hacia el caballero;—vas a explicarme...

Grammont levantó hacia él sus ojos de mirada tranquila.

—¿Qué tiene usted, capitán? Jamás le he visto a usted así... Sería mejor que me diera usted el desquite de "quinze", mientras entro en calor. Aquí me quedan todavía algunas monedas.

El capitán permaneció un momento asombrado. Esta sangre fría lo desconcertaba.

—Vamos—pensó.—¡Estaba loco! Es sencillamente un imbécil.

Y con voz ruda, respondió:

—Sea; juguemos.

El caballero sacó un paquete de cartas de su bolsillo y ofreció el corte al capitán, mientras reía candorosamente.

—A fe mía, capitán, esta noche no está usted muy amable, que digamos. Sin embargo, vamos a ser buenos compañeros, y a mí me deberá usted algo..

Lartigue calló. Comenzaron la partida.

—Usted ha perdido, capitán—dijo Grammont, riendo.—Ya tengo una manga. Veamos la segunda.

Lartigue miró de nuevo al caballero con aire sonriente. Luego jugó.

—¡Quince!—dijo.—He ganado.

—Toma—dijo Grammont riendo.—¡Yo también!

Y echó sobre la mesa las mismas cartas.

De un salto Lartigue se puso de pie.

—¡Ah!—exclamó.—¡Corregimos la fortuna, compañero!...

—Y usted me parece que hace lo mismo—dijo Grammont, que se había levantado al mismo tiempo que el capitán.

Lartigue se lanzó hacia él con el puño levantado.

Pero el caballero había desenvainado ya su espada.

—¡Capitán, dijo, si da un paso más, es usted muerto!

XLIV

EL DESQUITE DE GRAMMONT

Lartigue lanzó un grito de estupor y de furor a la vez, y durante unos segundos permaneció como clavado sobre el piso.

Una trasformación súbita se había operado efectivamente en el primo Justino; en lugar del provinciano torpe y candoroso en continua admiración ante el capitán, que había conocido Lartigue, se encontraba ahora frente a un caballero de expresión altiva y orgullosa, cuya enérgica actitud traicionaba una condición muy distinta a la que había demostrado hasta entonces.

—¡Traición!... rugió Lartigue. ¿Quién eres tú?

—Por el momento sigo siendo el primo Justino, dijo Grammont con voz burlona, ese buen primo a quien ha tenido usted la bondad de equipar, y que a este insigne favor debe el honor de llevar una espada casi tan larga como la suya.

—¿Eres un traidor, no es verdad? ¿Entonces todo esto no era más que una celada y una infame mentira? ¡Este miserable platero es también un traidor! Pues bien, contigo primero...

Y Lartigue, lanzando un grito de furor, desenvainó su espada, uno de esos inmensos espadones con empuñadora de acero que se usaban entonces en la guerra, pero que ya comenzaban a estar fuera de moda como las corazas del reinado precedente, dejando el lugar a espadas más livianas y más fáciles de manejar.

El caballero tendió el brazo con un gesto de supremo mando.

—¡Capitán! dijo, ¡tenga usted cuidado! Desde hace algunos días, la suerte le es adversa. Sería mejor, en su interés, que tratara de arreglar las cosas de buena manera.

Por toda respuesta, Lartigue se abalanzó, con la espada levantada, contra el caballero.

Ya se ha podido ver que el amigo del señor de La March era fuerte en esta materia.

Aunque su espada, como él mismo lo había dicho, fuera una buena pulgada más corta que la del aventurero, recibió el choque de Lartigue con una sangre fría y una seguridad que acabaron de exasperar al capitán.

Resultó, pues, que Grammont, que al principio se había contentado con defenderse, aprovechando la turbación que la cólera imprimía a la actitud de Lartigue, comenzó de pronto a atacar, y éste, que después de haber visto levantar su gigantesca espada por una prima que la hizo pasar por encima de la cabeza de Grammont, no tuvo más que el tiempo de parar una estocada maestra. Sin embargo, no fué todo lo rápidamente que habría sido necesario, porque la espada del caballero se enganchó en el búfalo que estrechaba el pecho de Lartigue, como un plastrón de los usados en las salas de armas.

El capitán sintió que un sudor frío inundaba su frente y se detuvo un segundo.

Grammont puso la punta de su espada en tierra, y sin abandonar su calma, dijo:

—Ahora podríamos conversar.

—¿Quién eres? exclamó Lartigue ahogado por la cólera.

—Se lo diré a usted dentro de un momento. Antes es preciso que rectifique un pequeño error en que ha incurrido usted. Ese excelente Rabouin, no es lo que usted cree; usted lo ha calumniado. Ignora por completo a quién ha dado hospitalidad. Es lo mismo que su mujer, que parece haberlo impresionado profundamente a usted, capitán...

El capitán rió de una manera terrible.

—Y a quien tú proteges, ¿no es así? ¡Desgraciada de ella!

Grammont tomó un aire grave.

—Esa es una palabra que no debía usted haber pronunciado, dijo. Después de esto hace usted que sea extremadamente difícil la proposición que iba a hacerle a usted.

—¡Una proposición!

—Sí... Y es singular, añadió después de un momento fingiendo examinar a Lartigue con suma atención. Juraría que ya nos hemos encontrado anteriormente.

El capitán hizo un gesto y miró a su vez al caballero.

—Reuna usted sus recuerdos, capitán... Míreme usted bien.

—Te engañas; si te hubiera visto una vez, te habría reconocido, ¡miserable! Quieres ganar tiempo... Esperas escapar a mis manos...

E hizo ademán de volver a la lucha.

—Espere usted, ¡qué diablos!... ¡Está usted demasiado apurado!... dijo el caballero enlazando su espada con la de su adversario y haciéndola saltar de su mano como si hubiera sido una pluma. Si me he equivocado no hablemos más, pero no se trata de eso. Voy derecho a los hechos. Es usted el pillo más redomado de la creación, pero puede servirme algún día; le ofrezco a usted la vida...

El capitán estaba pálido como un espectro. Había levantado su espada, y al oír estas palabras permaneció un momento aturdido, y luego dejó escapar una carcajada.

—¡Ah!... ¡Eso sí que está bueno!... ¡Tú me ofreces la vida!

—Con dos condiciones.

—¿Cuáles?

—La primera es que me entregará usted inmediatamente el pasaporte firmado por el preboste de París y los regidores, que ese excelente señor Rabouin ha tenido la amabilidad de darle hace un momento.

El capitán ahogó una exclamación e instintivamente se llevó una mano al pecho.

(Continuará)

Hoy Viernes

Iniciamos NUESTRAS GRANDES VENTAS de OTOÑO e INVIERNO

Los precios fijados a todos los artículos representan un **20 o/o de economía**. POR SU PROPIO INTERES debe Vd. visitar la **TIENDA SAN MARTIN**.

RETAZOS y SALDOS
EN TODAS LAS SECCIONES

SEDERIAS

SATIN BRILLANT, riquísima calidad: en blanco, negro y colores. Doble ancho. De pesos 17.80, rebajado, a . . . . $	11.90
SATIN WINDSOR, calidad extra: en blanco, negro y colores. Doble ancho. De pesos 22.—, rebajado, a . . . . $	16.80
CHARMEUSSE CHATOYANT, en blanco, negro y colores; doble ancho. De pesos 22.80, rebajado, a . . . . $	16.80
ESPUMILLA de rica seda, blanca, negra y colores; doble ancho. De $ 9.80, rebajado, a $	6.50
SEDAS negras en los tejidos más modernos; espléndido surtido, a precios excepcionales.	
BROCHE de oro y plata sobre tonos claros y oscuros, diversidad de gustos. Doble ancho. Desde. . . . . $	14.80
TERCIOPELOS CHIFFON, Muselina y Liberty, negros y de colores. Variedad de calidades y precios.	
VELOURS DE LYON, calidad extra, gran surtido de colores, doble ancho. Ocasión, de pesos 22.— y pesos 20.—, rebajados, a pesos 14.80 y . . . . $	12.80
RECLAME: Sedas lisas y de fantasía, doble ancho, el metro, a $ 4.50, 3.90, 3.50 y . . $	2.90

MODAS

FORMAS de terciopelo inglés, bonitos modelos, a $	3.80
FORMAS de terciopelo de seda, "alta novedad". Hoy, a pesos 9.80 y . . . . $	7.50
SOMBREROS adornados, de terciopelo, "última moda", a pesos. . . . . $	12.00
TULES para la cara; variedad inmensa, a pesos 2.90, 1.90, 1.50, 0.95 y . . . . $	0.70
FANTASIAS de pluma, gran saldo, a . . . . . . $	1.50

TEJIDOS

Riquísimas GABARDINAS y otros tejidos de pura lana, surtido de colores. Doble ancho. De $ 7.80, rebajados, a . . . $	4.90
SARGAS, GABARDINAS y otros géneros modernos, de pura lana; variedad de colores. Anchos 130 y 110 centímetros. Rebajados, a pesos 9.90 y . . . $	7.80
PAÑO de rica lana, gran colección de colores de moda, doble ancho, a . . . $	7.80
SARGA MOSCOVITA de lana, calidad superior, diversidad de colores modernos. Ancho 130 centímetros, a . . . . . $	9.80
VELOURS de pura lana, clase extra; colores selectos. Doble ancho. Rebajados, a pesos 12.80, 11.50 y . . . . . . $	7.80
TRICOTINAS, GABARDINAS Y SARGAS, muy buenas calidades; inmenso surtido de colores. Ocasión, el metro, a . . . $	2.90
GABARDINAS en colores de alta moda; doble ancho. El metro, a . . . . . . $	2.60
SARGAS y otros géneros, en todos los colores doble ancho. Precio de reclame a . . $	1.25

BONETERIA

MEDIAS negras, muselina. De $ 1.10, rebajadas, a . $	0.75
MEDIAS negras, muselina, mercerizadas, clase extra. De pesos 1.30, rebajadas a . . $	0.95
MEDIAS muselina marrón oscuro; el par Reclame, a $	1.90
MEDIAS negras, de seda; riquísima calidad; el par, a pesos.	1.65
CAMISETAS de pura lana, espléndidas calidades. Gran reclame, a $ 4.20, 3.90, 3.30 y $	2.90
ENAGUAS de punto, colores varios, a $ 7.50 y . . $	5.50
ENAGUAS de bombasí rayado, festoneado. Reclame, a pesos.	4.50

MERCERIA

GUANTES de gamuza, variedad de colores, el par, $	2.90
CARTERAS negras y de color. Grandes saldos, a $ 9.80, 8.80, 7.50, 5.90, 4.90 y . $	2.90
COLLARES fantasía; variedad inmensa, a pesos 4.90, 3.90 y pesos . . . . $	2.50
CORDONES fantasía y soutache de seda, piezas de 10 metros. La pieza, a $ 0.75 y . . . $	0.50
GALONES, trencillas y puntillas, el metro, desde $	0.30

CONFECCIONES

TRAJES tailleur, modelos elegantes, en colores de moda, a pesos 58 — y . . . . . . $	45.—
SAQUITOS de punto de lana; gran variedad de colores. Precio excepcional, a . . . . . . $	18.90
SAQUITOS de punto, riquísima calidad, para niñas de 8 y 10 años; colores arena, gris y negro. Los liquidamos, a . . . . $	10.80
BATONES de rico bombasí, modelos y colores de alta novedad, a . . . . $	8.50
VISOS de mesalina de algodón, surtido de colores, $	5.80

Grandioso surtido de modelos Tailleur, Demi-Tailleur, de Fantasía. Tapados y otras novedades para Otoño e Invierno.

Nuestros talleres de MEDIDAS gozan del más alto concepto entre las damas elegantes.

TIENDA SAN MARTIN — VICTORIA 676

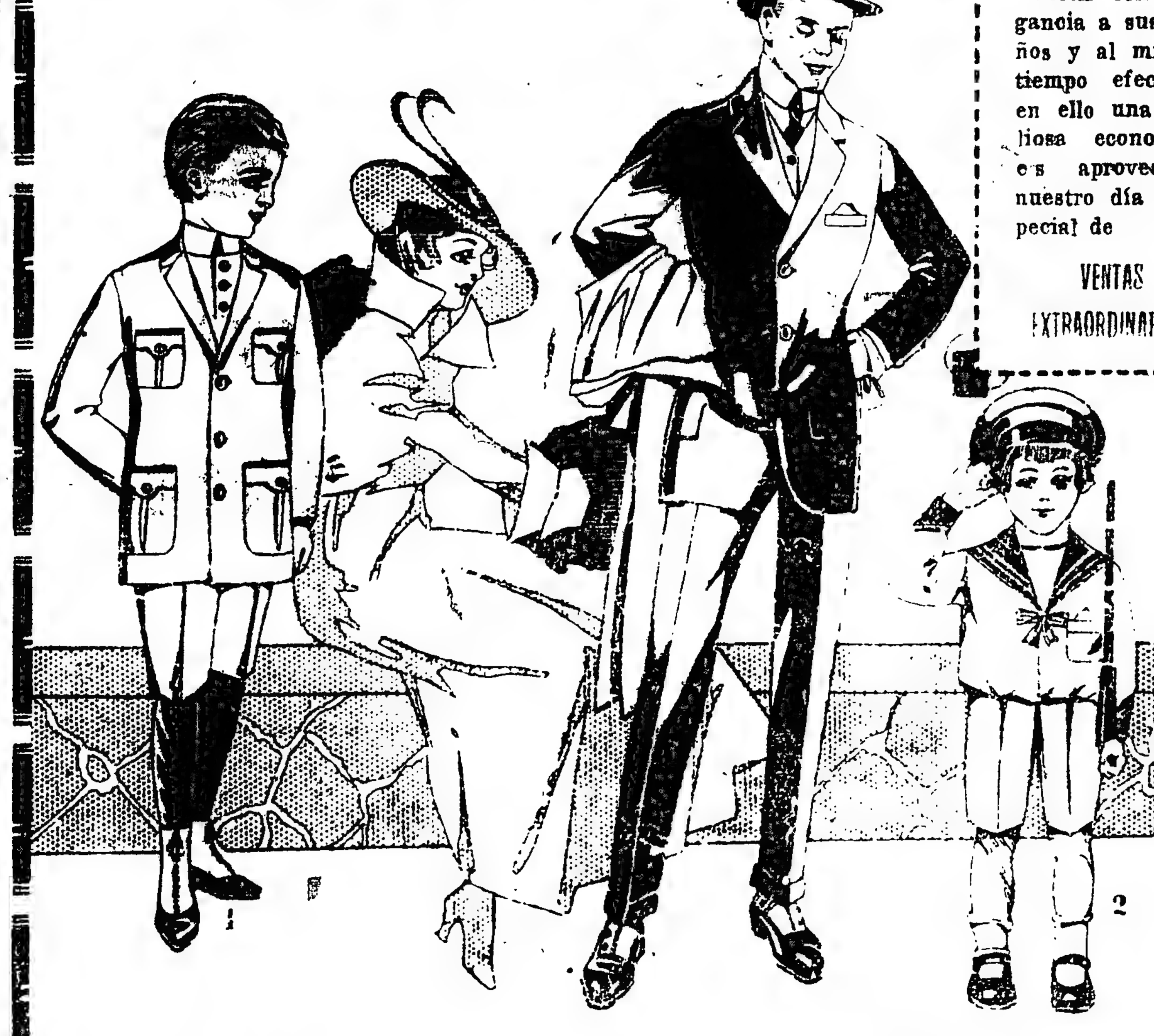

Vestir con elegancia a sus niños y al mismo tiempo efectuar en ello una valiosa economía, es aprovechar nuestro día especial de

VENTAS EXTRAORDINARIAS

HOY viernes 4 de abril de 1919

Nuestra gran venta especial, que iniciamos y continuaremos en los viernes sucesivos, será verdadera oportunidad para adquirir artículos de alta calidad, a precios sumamente módicos.

Modelo 1. **TRAJE** compuesto de cazadora y pantalón corto, confeccionado en casimires importados, de excelente calidad, gustos y colores varios de última novedad, elegantísimo modelo, para niños de años

14 y 15	12 y 13	10 y 11	8 y 9	6 y 7
$ 28.50	26.50	24.50	22.50	21.—

Modelo 2. TRAJE de blusa marinera, con doble cuello de brin de color celeste, azul, gris o punzó; confeccionado en casimires de muy buena calidad, de color gris, varios gustos y tonalidades para niños de años

11	9 y 10	7 y 8	5 y 6	3 y 4
$ 18.—	16.65	15.25	13.95	12.75

SOMBREROS forma marinera, de riquísimo velour, en todos los colores de moda y usuales, a . . . . $ **18.50**

Surtidos completos de Bonetería, Camisería, Sombrerería y Calzado, para niños, a precios excepcionales.

TRAJES de saco para hombres, confeccionados en casimires de pura lana, gustos y modelos de última creación y de gran moda, a pesos 90.—, 80.—, 70.—, 65.—, 60.—, 55.— y. . . . . $ **45.—**

Próximamente aparecerá nuestro importante Catálogo de Otoño e Invierno. Se remite gratis y franco de porte al interior de la República a quien lo solicite.

M. ZABALA
Bme MITRE y ESMERALDA

Acordamos CREDITOS pagaderos en diez mensualidades, sin cobrar interés y sin recargo alguno en los precios marcados. Pidan informes.

FRACTURAS, LUXACIONES
Golpes, torceduras, dificultad en los movimientos. Parálisis. Kinesi-Maso-Electroterapia. D. Guin Villá, Sarandí 27, de 5 a 7.

HERNIAS

Se reducen radicalmente y rápidamente con EL NUEVO SANGLUM ELASTICO, patentado. Resultados positivos sin molestias, en ambos sexos y a todas edades.

FAJAS contra la obesidad, riñón móvil, etc. Medias elásticas y demás aparatos ortopédicos.
Instituto WAL—619 Corrientes 619

Dr. JOSE DE LUCA
Profesor especialista en garganta, naris y oído. De 3 a 4. CANGALLO 1056. 1p

914 POLICLINICO MODERNO
Director Dr. VALLES
SECRETAS AVARIOSIS
CURACIONES POR ABONOS $ 10 y 30 DIAS A 20 y 50 $
CURAS RAPIDAS sin DOLOR METODOS PROPIOS
606 De 8 a 8 p.m. MORENO 835 1116

RIÑON - VEJIGA - PROSTATA
uretra y venéreo-avariosis
Dr. JACINTO MAGALDI
Especialista del Hosp. Clínicas. BELGRANO 1772, Martes, jueves y sábados de 1 a 8 p. m.

Dr. NOVAS
Jefe de clínica de la Facultad. Médico del Hosp. Clínicas. Enfermedades internas. Tuberculosis. Neumotorax artificial. Tuberculinas. Rayos X. Callao 292, de 3 a 5.

Dr. R. F. WERNICKE
Jefe del servicio de piel y venéreas del Hospital Alvear. Lunes, miércoles, jueves y sábado, de 4 a 6. CORDOBA 1233.

EXAMEN GRATIS DE LA VISTA
Por nuestro especialista
Instituto Oculístico
"WAL"
619 Corrientes
[illegible] precios de los anteojos. Anteojos enchapados en oro, desde . . . . . . $ 8.

Dr. DEGIOVANANGELO
Especialista en nariz, garganta y oído. Sordera, nuevo tratamiento. Viamonte 1848. De 2 a 5; domingos, de 9 a 11. v30

Secretas-Urinarias-Piel
Prof. FERULANO y Dr. P. MALVICINO
—Especialistas—
Cura rápida de Uretritis, Estrecheses, Prostatitis, Impotencia, Ulceras, Fístulas
Cura de la Avariosis con el sudsidio del eficaz **914**
TUCUMAN 696 de 9 a.m. a 9 p.m.

Dr. CHABROUX Diplomado del Hosp. de París (St. Louis Urologie, etc.). Jefe del servicio de Piel, Secretas y Urinarias del Hosp. Alvear. B. MITRE 783, de 3 a 6.30 p. m. v1m

J. BONANSEA
Cirujano dentista de las facultades de Bolonia y Buenos Aires, calle MORENO 990. perm

Dr. PACIFICO DIAZ
Especialista en enfermedades de la piel. Bmé MITRE 1842, de 2 a 5 p. m. v5a

Dr. LUIS R. CASSINELLI
Ex cirujano H. Ramos Mejía. Señoras y niños. Rayos X. Corrientes 2976 U. T. 355 Mitre, de 6 a 8 p. m.

Tienda LA OPERA - 363 Suipacha 363
GRANDES SALDOS

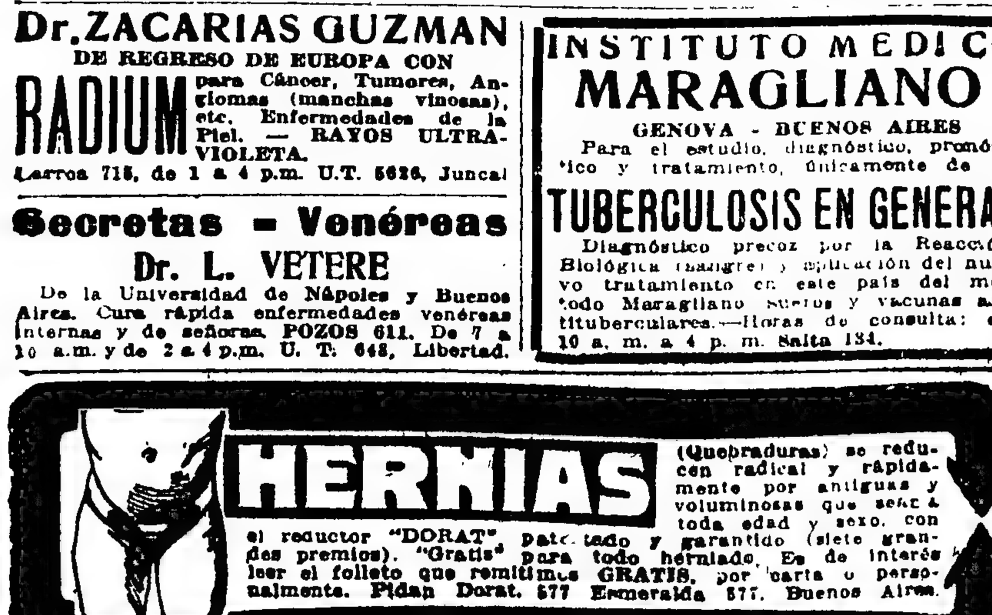

SARGA de pura lana, 105 de ancho, a. . . . . $	2.95
PAÑO de lana, todos colores, de 140 centímetros, a $ 10.50, lo mismo de 110 centímetros, a. . . . . $	9.00
BOMBASIES moletones, colores y gusto de moda, a $ 1.— y. . . $	0.90
FRANELA mezcla, colores blanco, rosa, celeste y gris, a. . . $	0.80
TRAJES tailleur, en paño de lana, modelo y gusto de gran moda, $	45.00
BATONES en ricos bombasíes, colores y modelos variados, a pesos 10.—, $ 7.90 y. . . . . . $	6.50
SACO de punto, muy buena calidad, a. . . . . $	10.00
TRAJE de casimir de lana, modelo de moda, para niños de años 14-10, $ 13.50; 8-6, $ 10.— y 5 a 3, $	7.80
TRAJE de lana para varón, de 14 a 18 años, a. . . . . . $	23.00
ENAGUAS de franela festoneada, a. . . . . $	2.50
CALZONES haciendo juego, a pesos.	1.60
GUARDAPOLVOS de brin de hilo, de 11 a 10 años, a $ 3.30, 8 a 6, $ 2.50, y de 5 a 3 años, a . . . . . $	1.80
FRAZADAS de lana, de 8 puntos a pesos 19; de 7 p. $ 17, de 6, $ 14, de 5, $ 13.50, y de 4 puntos, a . . $	11.50

VENTA POR MAYOR Y MENOR — Se despachan pedidos por carta del interior.

Dr. ZACARIAS GUZMAN
DE REGRESO DE EUROPA CON
RADIUM para Cáncer, Tumores, Angiomas (manchas vinosas), etc. Enfermedades de la Piel. — RAYOS ULTRA-VIOLETA.
Larrea 715, de 1 a 4 p.m. U.T. 5626, Juncal

Secretas - Venéreas
Dr. L. VETERE
De la Universidad de Nápoles y Buenos Aires. Cura rápida enfermedades venéreas internas y de señoras. POZOS 611. De 7 a 10 a.m. y de 2 a 4 p.m. U. T. 648, Libertad.

INSTITUTO MEDICO MARAGLIANO
GENOVA - BUENOS AIRES
Para el estudio, diagnóstico, pronóstico y tratamiento, únicamente de la
TUBERCULOSIS EN GENERAL
Diagnóstico precoz por la Reacción Biológica (sangre) y aplicación del nuevo tratamiento en este país del método Maragliano sueros y vacunas antituberculares.—Horas de consulta: de 10 a. m. a 4 p. m. Salta 134.

HERNIAS

(Quebraduras) se reducen radical y rápidamente por antiguas y voluminosas que sean a toda edad y sexo, con el reductor "DORAT", patentado y garantido (siete grandes premios). "Gratis" para todo herniado. Es de interés leer el folleto que remitimos GRATIS, por carta o personalmente. Pidan Dorat, 577 Esmeralda 577. Buenos Aires.

ENFERMEDADES de los OJOS
ANTEOJOS Y OPERACIONES
Dr. Antonio J. Manes
Jefe del servicio de Oftalmología del Hospital Rawson
Oculista del Consultorio de LA PRENSA de las clínicas de París, Viena y Friburg in Br.
SUIPACHA 29 — De 2 a 5 p. m.

Dr. Hurtault
Médico oculista de la Clínica del doctor Rivabella. — Consultas de 2 a 4. Calle LAVALLE 1312. v30

Dr. JOSE INGENIEROS Enfermedades nerviosas. Consultas todos los días, de 3 a 4.— VIAMONTE 743. v30

Dr. Noceti
Enfermedades de los OJOS y ANTEOJOS
MAIPU 535, de 1 a 4 v7

ENFERMOS ¿QUEREIS CURAR? ¿VIVIR SANO?

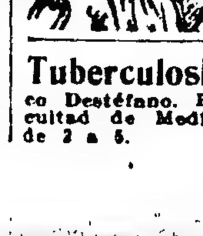

Envío GRATIS a los enfermos libros ilustrativos con el detalle de las enfermedades para curarse en casa y un libro de divulgación científica, tratamiento sin drogas ni medicinas para hombres y mujeres. — Escriba HOY mismo al doctor ROGER, Reconquista 195, Buenos Aires. Todo es gratis. 1p

Tuberculosis pulmonar Unicamente Dr. Francisco Destéfano. Profesor suplente de la Facultad de Medicina. — PARAGUAY 1840, de 2 a 5. v30

Rye - Grass Criollo
PASTOREO PERMANENTE
Precios y muestra a
SAGRISTA, ZAMBRUNI & CIA.
URQUIZA 1959 - ROSARIO

Dr. O'FARRELL Profesor de la Facultad y Director de la Maternidad del Hospital Rawson. Atiende especialmente enfermedades de señoras. De 2 a 4 p. m. VIAMONTE 850. v30

Secretas-Urinarias-Piel
Dr. Saraceni
—ESPECIALISTA
CURA RAPIDA de Enfermedades SECRETAS y Piel - Estrechez - Prostatitis - Ulceras - Impotencia - Cura de la AVARIOSIS con aplicacion sin dolor del
606-914
CORRIENTES 1777 De 8 a 11 am y de 2 a 8 pm

Dr. LAURE Director del Hospital Francés. Señoras, partos y cirugía abdominal. Consultas de 2 a 4. SARMIENTO 1080. U. T. 981 (Lib.) v7a

ESTOMAGO - INTESTINOS
Colitis—Sequedad de vientre—Hemorroides. Dr. C. LEIGUARDA
Viamonte 857. U. T. 6482, Juncal. De 9 a 5

Dr. DODDS
Médico oculista, enfermedades de los OJOS y ANTEOJOS.—MAIPU 794, de 3 a 5.

Banque Nationale de Credit
CASA MATRIZ:
16, Boulevard des Italiens, Paris

TODA CLASE DE OPERACIONES BANCARIAS

Capital	Frs.	150.000.000
Reservas	"	36.000.000

Sucursales en:
LYON, MARSEILLE, LE HAVRE, ANGERS, BORDEAUX, DIJON, NANTES, ORLEANS, ROUEN, SAINT-ETIENNE, TOULOUSE, TOURS, TROYES, y en otras 140 ciudades de Francia.

Dr. R. ENRIQUEZ Profesor de la Facultad. Jefe del servicio del H. Alvarez, nariz, garganta y oídos. Tratamiento de la sordera por reeducación auditiva. Talcahuano 727, 2 a 4.

Dr. BARRIO
Médico jefe de sala del Hospital Muñiz. Pulmón (Tuberculosis), Corazón, Digestivas, Rayos X.—San Juan 1841, de 2 a 5. v31

Prof. Doctor GOVENA Sup. de la Facultad. Del Hospital de Clínicas. Corazón, Aorta, Estómago, Intestinos, Hígado y Riñón. — De 2 a 4 de la tarde. — Sáenz Peña 611.

SECRETAS - URINARIAS-ULCERAS PIEL-AVARIOSIS
Dr. LAMA. Curación rápida y sin dolor. Abonos económicos.
606-914
PARANA 166. 8 a. m. a 6 p. m. v5

Dr RAPOPORT
606-914 Especialista en piel y secretas. CORRIENTES 2070, de 1 a 4. Obreros, de 6 a 8 p. m. v10

SECRETAS Y URINARIAS
Curación científica, debilidad vital, estrechez, vejiga y próstata. Doctor Tofti. Fiedras 372. De 9 a 11, 3 a 5, 7 a 8. v16

Venta extraordinaria
15 DIAS

que con gran éxito estamos realizando y que terminará el 15 del actual (sin prórroga) en la que hemos efectuado notables

REBAJAS de PRECIOS

pudiendo afirmarse que jamás se ha presentado al público ocasión tan ventajosa para la realización de compras oportunidades.

Por otra parte, al gran stock y variedad de artículos REBAJADOS hay que agregar la primicia en los modelos y la calidad óptima de ellos, digna de ser llamada calidad.

El Trust Joyero

Deseamos que el público compruebe lo real de todas nuestras afirmaciones y lo invitamos a visitar durante estos días de verdadera **LIQUIDACION** los diversos departamentos de nuestra casa.

CATALOGO. Se envía al interior a quien lo solicite

NUEVO HORARIO DE VENTAS. De 8 1/2 a. m. a 7 1/2 p. m.

EL TRUST JOYERO RELOJERO

C. Pellegrini y Corrientes Bs. Aires

LONDRES - PARIS - ROSARIO Sta Fe

Laxantes y Depurativos
GRAINS DE VALS
De venta en todas las principales DROGUERIAS y FARMACIAS

El más poderoso de los antisépticos urinarios
URASEPTINE ROGIER
DISUELVE Y EXPULSA EL ACIDO URICO

AVISOS FUNEBRES

SEPELIOS

Doctor MIGUEL OCHOA.—q. e. p. d. —Falleció el 2 de abril de 1919, confortado con los auxilios de la santa religión.—Su esposa, Josefina Irazu de Ochoa; su hijita Josefina; su señora madre Estefanía S. de Ochoa; sus hermanos, Pilar G. de Otamendi, José, Felisa, María y Esteban; sus hermanos políticos, tíos, sobrinos, primos y demás deudos invitan a sus relaciones a acompañar los restos del extinto al cementerio del Oeste, hoy viernes 4, a las 9.30 a. m. En la iglesia de Nuestra Señora de Balvanera se oficiará una misa de cuerpo presente a las 10 a. m. Se ruega no enviar coronas. El duelo se despedirá por tarjeta. Casa mortuoria, Ombú 38. Carruajes en la casa Irribarne (hijos de Juan Irribarne), Callao 416 y Andes 1230.

La dirección del Hospital Tornú invita al personal técnico y administrativo del establecimiento a acompañar los restos del ex jefe de sala doctor MIGUEL OCHOA.—q. e. p. d.—al cementerio del Oeste a las 9.30 a. m. Casa mortuoria Ombú 38.

DOMINGO CASTAGÑA.—q. e. p. d.—Falleció el 3 de abril de 1919.—Su esposa María Graciana V. de Castagña, sus hijos Miguel, Juan, Antonio, Alberto, Angela, Asunción, Rosa, Carmen, Adela, Ricardo y José, sus hermanos Antonio, Luis, Leonardo Castagña y Josefa C. de Pucci, sus hijos políticos, primos, sobrinos, nietos y demás deudos invitan a sus relaciones a acompañar los restos del extinto al cementerio del Oeste, hoy viernes 4 a las 9 a. m. Unica invitación. El duelo se despedirá por tarjeta. Casa mortuoria Loyola 1247. Nota: carruajes en la empresa Pedro Virgili, Garay 3482.

SANTIAGO S. PELUFFO.—q. e. p. d.—Falleció el 3 de abril de 1919.—Sus padres José Peluffo y Jerónima P. de Peluffo, sus hermanos José F., Florencia P. de Sacarello y Domingo A. Peluffo, su hermano político José Sacarello, tíos, primos, sobrinos y demás deudos invitan a acompañar los restos del extinto al cementerio de Flores hoy viernes 4 a las 10 a. m. Casa mortuoria, Araujo 321. Carruajes casa Carlos Tarulla, (suc. de M. Alegre), Rivadavia 7353-63.

MARGARITA CASTIGLIONI DE VIZCALDI.—q. e. p. d.—Falleció el 3 de abril de 1919.—Sus hijos María V. de Zorzoli, José y Catalina V. de Zorzoli; sus hijos Vicente Zorzoli, Serafina V. de Viscaldi y Carlos Zorzoli; nietos y demás deudos invitan a sus relaciones a acompañar los restos de la extinta al cementerio del Oeste, hoy viernes 4, a las 2 p. m. El duelo se despedirá por tarjeta. Casa mortuoria, Iberá 1938 (Núñez, F. C. C. A.).—Nota: Carruajes en la cochería de Miguel Costa, Cabildo 2850.

El niño ARTURO LANZA. — Falleció el 3 de abril de 1919.—Su señora madre Antonia Suarez; sus abuelos (ausentes), sus tíos, tías y demás deudos invitan a sus relaciones a acompañar los restos del extinto al cementerio de la Chacarita, hoy viernes 4, a las 3 p. m. Casa mortuoria, Estados Unidos 1946.

SARA ROJAS DE ROJAS.—q. e. p. d. —Falleció el 3 de abril de 1919, confortada con los auxilios de la santa religión.—Su esposo, Arecio Rojas; su hijito Arecio; su señora madre política Francisca O. de Rojas; sus hermanos políticos Silvano, Emilio, Amalia, Luis, Eduardo José, Enrique Rojas y Teresa Rojas de Miranda y demás familia invitan a sus relaciones a acompañar los restos de la extinta al cementerio de Avellaneda, hoy viernes 4, a las 9.30 a. m. Casa mortuoria, avenida Mitre 910, Avellaneda. El duelo se despedirá por tarjeta. Nota: Carruajes en la empresa de P. Perullo, Mitre 685, Avellaneda, y Domínguez y Agüero, Piñeiro.

CARMEN ARRUSADA DE GARCIA.—q. e. p. d.—Falleció el 3 de abril de 1919.—Sus hijos, Dolores G. de García, Antonia, María, Josefa G. de Martínez, Evaristo, Victorina G. de Barri (ausente), Fermino, Alejandro y José, sus hijos políticos, Concepción Belguela, Perpetua Galán, Ramón García, Perpetua Barreda y Domingo Martínez y demás deudos invitan a sus relaciones a acompañar los restos de la extinta al cementerio de Flores, hoy viernes 4, a las 9.30 a. m. El duelo se despedirá por tarjeta. Casa mortuoria, San Eduardo 2750. Carruajes casa Lázaro Costa, Callao y Santa Fe y Rioja 250.

FRANCISCA GOSI DE PITA.—q. e. p. d.—Falleció el 3 de abril de 1919 confortada con los auxilios de la santa religión y la bendición papal.—Sus hijos, Andrea P. de Velazco, Emilia P. de Cortes, Juan y Josefina Pita, sus hijos políticos, Felipe Cortes, Matías Velazco y Sara Gómez, nietos, sobrinos y demás deudos invitan a sus relaciones a acompañar los restos de la extinta al cementerio del Oeste, hoy viernes 4, a las 3 p. m. El duelo se despedirá por tarjeta. Se ruega no enviar coronas. Casa mortuoria, Mercedes [illegible] (Floresta). Carruajes casa Lázaro Costa, Callao y Santa Fe y Rioja 250.

TOMAS PIETROPAOLO.—q. e. p. d. —Falleció el 2 de abril de 1919.—Su esposa, Carmela A. de Pietropaolo (ausente), sus hijos, Dominga y Domingo (ausentes), sus hermanos, Dominga, Vicente, Fernando, Jerónimo, José y Antonio, sus sobrinos, Antonio Cutri y Margarita di Gaudio de Cutri y demás deudos invitan a sus relaciones a acompañar los restos del extinto al cementerio del Oeste, hoy viernes 4, a las 9.30 a. m. El duelo se despedirá por tarjeta. Casa mortuoria Cangallo [illegible]. Carruajes casa Lázaro Costa, Callao y Santa Fe y Rioja 250.

JULIA MARIA COMAS.—q. e. p. d.—Falleció el 3 de abril de 1919.—Su señora madre Cándida O. de Comas, sus hermanos Josefa C. de Rossi, Angela C., Marta E., José J., Lucio G. y Juan A.; su hermano político Florelio Rossi, tíos, sobrinos, primos y demás deudos invitan a sus relaciones a acompañar los restos de la extinta al cementerio del Oeste, hoy viernes 4, a las 3.30 p. m. El duelo se despedirá por tarjeta. Se ruega no enviar coronas. Casa mortuoria, Salguero 1927. Carruajes casa Lázaro Costa, Callao y Santa Fe y Rioja 280.

ANTONIA ROMITO.—q. e. p. d.—Falleció el 3 de abril de 1919, confortada con los auxilios de la santa religión y la bendición papal.—Su señora madre Teresa Zloari de Romito, sus hermanos, Catalina R. de Rossi (ausente), Jerónimo, Josefa R. de Loré, Adolfo, Francisco, Remigio y Hugo, sus hermanos políticos Eugenio Rossi (ausente), Miguel Loré y Alda F. de Romito, tíos, sobrinos, primos y demás deudos invitan a sus relaciones a acompañar los restos de la extinta al cementerio del Oeste, hoy viernes 4, a las 3 p. m. El duelo se despedirá por tarjeta. Se ruega no enviar coronas. Casa mortuoria Carlos Calvo 2934. Carruajes casa Lázaro Costa, Callao y Santa Fe y Rioja 250.

LUCRECIA DI PASCUALA.—q. e. p. d.—Falleció el 3 de abril, [illegible] confortada con los auxilios de la santa religión.—Sus padres Domingo Di Pascuala y Filomena T. de Di Pascua, sus hermanos, hermanos políticos, primos y demás deudos invitan a sus relaciones a acompañar los restos de la extinta al cementerio del Oeste, hoy viernes 4 a las 3 p. m. Unica invitación. Casa mortuoria [illegible] 2884. Se ruega no enviar coronas. Nota: Carruajes casa Emilio Libr[illegible] Filiberto 1701 al 25.

CONCEPCION SIEIRO.—q. e. p. d.—Falleció el 3 de abril [illegible] Sus hermanos Manuela S. de [illegible] y Cándida (ausente), José [illegible] de Rodríguez, Pedro y Dolores [illegible] sus políticos Manuel Castro [illegible] de Sieiro (ausentes) y Dositeo Rodríguez; sus tíos Salvador Fernández y María [illegible] Fernández; tíos políticos, sobrinos, primos y demás deudos invitan a sus relaciones a acompañar los restos de la extinta al cementerio del Oeste, hoy viernes 4, a las 3 p. m. Se ruega no enviar coronas. El duelo se despedirá por tarjeta. Casa mortuoria [illegible] 131. Nota: Carruajes en la empresa de Domingo Falcone, La Madrid 447 al 457.

JOAQUIN BIELSA.—q. e. p. d.—Falleció el 3 de abril de 1919.—Su esposa María Saludas de Bielsa; sus hijos María, Rosa y Joaquín; su hijo político Manuel Otero Fernández; su nietita Concepción Otero, sus hermanos, hermanos políticos, sobrinos, primos y demás deudos invitan a sus relaciones a acompañar los restos de la extinta al cementerio del Oeste, hoy viernes 4, a las 3 p. m. Casa mortuoria, Nicaragua 5531. Carruajes casa Pedro A. Muragra, Rioja 170.

MARIA LUISA DEVOTO.—q. e. p. d. —Falleció el 3 de abril de 1919.—Sus hermanos José M., Serafina, Josefa D. de González, Zulema D. de Pellizza y Arminda D. de Gárate; sus hermanos políticos, Alfredo Lavorel, Constantino González, Ana C. de Devoto, Luis G. Pellizza y Alfredo Gárate, sobrinos, primos, y demás deudos invitan a sus relaciones a acompañar los restos de la extinta al cementerio del Oeste, hoy viernes 4, a las 4 p. m. El duelo se despedirá por tarjeta. Casa mortuoria, Ayacucho 258. Se ruega no enviar coronas. Nota. Servicio, Empresa Valpi.

ADOLFO BIDOGLIO.—q. e. p. d.—Falleció el 2 de abril de 1919.—Su esposa Carmen Oliveri de Bidoglio; sus hijas María T., Amelia y Raquelita; su padre político Carlos Oliveri; sus hermanos, hermanos políticos, sobrinos y demás deudos invitan a sus relaciones a acompañar los restos del extinto al cementerio del Oeste, hoy viernes 4, a las 9.30 a. m. La comitiva fúnebre partirá de la casa Viel 365. El duelo se despedirá por tarjeta. Se ruega no enviar coronas. Nota: Carruajes en la empresa Luis Barberis, Belgrano 3782.

MARIA MERLE.—q. e. p. d.—Falleció el 3 de abril de 1919.—Su hijo José Mumany, su nieto José Domingo Mumany, y demás deudos invitan a sus relaciones a acompañar los restos de la extinta al cementerio del Oeste, hoy viernes 4 a las 3 p. m. Unica invitación. El duelo se despedirá por tarjeta. Casa mortuoria, Mármol 1086. Nota: Carruajes en la empresa González y Hno., Belgrano 2970 y Carlos Calvo 4165.

JOSE ROMANELLI.—q. e. p. d.—Falleció el 3 de abril de 1919.—Su esposa Rosa C. de Romanelli; sus hijas Luisa y Herminia R. de Borruto; su hijo político José Borruto; su señora madre Luisa R. de Romanelli; sus hermanos Lucrecia, María, Carlos, Rosa, Juan, Concepción, Roque, Adela y Vicente Romanelli; primos, sobrinos y demás deudos invitan a sus relaciones a acompañar los restos del extinto al cementerio del Oeste, hoy viernes 4, a las 4 p. m. El duelo se despedirá por tarjeta. Unica invitación. Casa mortuoria, Muñiz 666. Nota: Carruajes en la empresa de González y Hno., Belgrano 2970 y Carlos Calvo 4155.

SATURNINA LEMONIER DELGADO.—q. e. p. d.—Falleció el 3 de abril de 1919.—Su hijo Florencio Arce, sus hijos políticos Arturo Silva, Fara Sánchez y Juana Saldugaray de Arce, sus nietos Delia Delgado, Juan y Rodolfo Delgado, y demás deudos invitan a sus relaciones a acompañar los restos de la extinta al cementerio de Flores, hoy viernes 4, a las 3 p. m. Casa mortuoria, Avenida Olivera 347. Nota: Carruajes de la empresa C. del Aguila y Cía., Varela 687.

PARTICIPACION DE SEPELIOS Y HOMENAJES

CLARA F. ELOSIO.—q. e. p. d.—Falleció el 1 de abril de 1919.—La familia participa tan sensible pérdida, y que el sepelio de sus restos se realizó el día 2, en el cementerio del Oeste.

FRANCISCO ASIS ROMERO.—q. e. p. d.—Falleció en Mendoza el 1 de marzo de 1919.—Su esposa Aurora Delgado de Romero, sus hijos Francisco, Eusalia, Carmen, Fernanda, Joaquín, Manuel (ausente), Aurora y José Luis participan el fallecimiento a sus relaciones.

Con motivo de la colocación de una placa en la tumba que guarda los restos del malogrado consocio NICOLAS URTA ROCCA.—q. e. p. d.—sus amigos del Club de Pelota y Esgrima invitan a sus relaciones a presenciar dicho acto en el cementerio del Norte, hoy 4 de abril de 1919, a las 10.30 a. m.

CONSTANTINO MOMBELLI.—q. e. p. d.—Falleció el 2 de abril de 1919.—Sus deudos Juan Constantino Mombelli y Angela B. Mombelli de [illegible] participan a sus relaciones que los restos de su malogrado tío han sido trasladados para ser inhumados en el cementerio de Tres Arroyos, provincia de Buenos Aires. Casa mortuoria, Deán Funes [illegible].

BAUTISTA ARMANDO.—q. e. p. d.—Falleció el 2 de abril de 1919.—Su señora esposa María R. de Armando, sus hijos Lucía A. de Pais, [illegible] Sara, Dolores, Edmundo, [illegible] Leontina y Atilio, su hijo político [illegible] Falaveano, sus nietos, sobrinos y demás deudos participan a sus relaciones su fallecimiento, sus restos serán trasladados a Cerca F. C. C. A. Nota: carruajes casa Marchitto y Oliveto, Viamonte [illegible].

MISAS Y FUNERALES

TOMAS LEIZA.—q. e. p. d.—[illegible] 5 de abril de 1917 [illegible] a sus relaciones a la misa de [illegible] de año que se celebrará [illegible] de abril a las 9 a. m. en la iglesia [illegible] Antonio (Caseros y Labardén).

MANUEL VILLARQUILLE.—q. e. p. d.—Falleció el 5 de marzo [illegible] Su esposa Rosa de Villa[illegible] más deudos de Acebedo [illegible] a sus relaciones a la misa [illegible] lugar mañana 5 de abril a [illegible] la iglesia Mater Misericordiae.

JOSE G. TOSTI.—q. e. p. d.—[illegible] 5 de abril de 1918 [illegible] hijos y demás deudos invitan [illegible] laciones al funeral que [illegible] de su alma se celebrará en la [illegible] Santo Domingo (Alsina y Defensa) [illegible] sábado 5 de abril a las 10 [illegible]

MARIA FONTANA DE COLOMB.—q. e. p. d.—Falleció el 4 de abril de 1916.—La familia invita a sus relaciones a las misas que en sufragio de su alma se oficiarán en la iglesia de Nuestra Señora de Sión (B. Mitre [illegible]) hoy [illegible] de abril de 6 a 9.30 a. m. [illegible] rá a la última misa.

ANGEL GAMBINO.—q. e. p. d.—Falleció el 12 de marzo de [illegible] Sus hermanos políticos Manuel [illegible] R. de Ansaldo (ausente) [illegible] primos y demás deudos [illegible] al funeral que por el eterno [illegible] de su alma se celebrará [illegible] sábado [illegible] a las 10 a. m. [illegible]

JUANA MANUELA R. DE [illegible]ZA.—q. e. p. d.—Falleció [illegible] febrero de 1918.—Sus hijos [illegible] y Oscar E. Carranza, sus [illegible] su cuñada, sobrinos y demás deudos [illegible] a sus relaciones al funeral que [illegible] descanso de su alma se [illegible] a las 10 a. m. [illegible]

DOLORES URIOSTE DE [illegible].—q. e. p. d.—Falleció [illegible] de 1918.—Sus hijas [illegible] Celina C. de [illegible] de Amadeo [illegible] hijas políticas, nietos, bisnietos [illegible] invitan a sus relaciones a la [illegible] se dirá hoy [illegible] en San Miguel [illegible] asistirá a la última misa.

LEONOR E. MOSTO.—q. e. p. d.—[illegible] el 5 de marzo [illegible] Su madre Emilia M[illegible] sus hermanos Juan F. [illegible] Delia, su abuela [illegible] sus tíos, tíos políticos, primos y demás deudos invitan a sus relaciones al funeral que por el eterno descanso de su alma se celebrará en la iglesia de San M[illegible] mañana sábado 5 de marzo a [illegible] El duelo se despedirá por tarjeta. v6

ANGEL CANEPA.—q. e. p. d.—Falleció el 4 de marzo de 1919.—La comisión directiva del Centro de Obreros de Liniers invita a sus asociados y relaciones del extinto al funeral que por el alma del que fué su digno ex presidente se celebrará en la iglesia de Liniers mañana sábado 5 de abril a las 9.30 a. m. Favor que se agradecerá. v5

AUGUSTO GALLI.—q. e. p. d.—Falleció el 9 de septiembre de 1917.—PIA F. DE GALLI.—q. e. p. d.—Falleció el 8 de febrero de 1917.—Sus hijas Margot O., María Pía y Helena Augusta invitan a sus relaciones a las misas que en sufragio de sus almas se celebrarán mañana sábado 5 de abril a las 11 a. m. en el templo de San Miguel Arcángel. El duelo se despedirá por tarjeta. v5

EMILIO P. FURT.—q. e. p. d.—Falleció el 17 de marzo de 1919.—Su esposa Elena Gutiérrez de Furt, su hermano Jorge Furt, sus hermanos políticos Juan A. Carballo, Rómulo Otamendi y Santiago B. Cruz, sus sobrinos y demás deudos invitan a sus relaciones al funeral que en sufragio de su alma se celebrará mañana sábado 5 de abril a las 11 a. m. en la iglesia de San Nicolás de Bari. El duelo se despedirá por tarjeta. v5

JOSE B. GIRALDES.—q. e. p. d.—Falleció el 5 de abril de 1918, confortado con los auxilios de la santa religión y la bendición papal.—Su esposa Amalia Martínez de Giraldes, sus hijos Mariano F., Matilde Dolores y José Antonio, sus hermanos, hermanos políticos, tíos, sobrinos, primos y demás deudos invitan a sus relaciones al funeral que en sufragio de su alma se celebrará mañana sábado 5 de abril a las 11 a. m. en la iglesia de Santa Julia (Provincias Unidas y Víctor Martínez). El duelo se despedirá por tarjeta. v5

ANGEL CANEPA.—q. e. p. d.—Falleció el 4 de marzo de 1919, confortado con los auxilios de la santa religión.—Sus hijos Francisco, Bartolomé, María Rosa, Angel, José y Nélida, sus hermanos José, Andrés Eugenio, Rosa C. de Bruzzone y Salvador Cánepa, sus hermanos políticos, sobrinos y demás deudos invitan a sus relaciones al funeral que en sufragio de su alma hará celebrar el Círculo de Obreros de Liniers mañana sábado 5 de abril a las 9.30 a. m. en la iglesia San Cayetano, de Liniers. El duelo se despedirá por tarjeta. v5

ISABEL IDIART DE DORRE.—q. e. p. d.—Falleció en Burzaco el 7 de abril de 1918, confortada con los auxilios de la santa religión.—Su esposo Guillermo Dorré, sus hijos Juan, Domingo, Miguel, Catalina D. de Uhart, María C. D. de Langenheim, Rosalía D. de Escarmendi, M. Isabel D. de Loray, M. Juana D. de de Zalbidea, hijos políticos, nietos, bisnietos y demás deudos invitan a sus relaciones al funeral que por el eterno descanso de su alma se celebrará en la iglesia de San Gabriel (Adrogué) el 7 de abril de 1919 a las 10.30 a. m. Favor que agradecerán. El duelo se despedirá por tarjeta. v6

TERESA MUSANTE DE MUSANTE.—q. e. p. d.—Falleció el 6 de abril de 1918, confortada con los auxilios de la santa religión.—Su esposo Antonio Musante; sus hijos Antonio, Esteban, Juan, Alejandro, Guido, Rosa M. de Musante, Santiago, Domingo, María M. de Musante y Juana Musante, sus hijos políticos Dominga Angela de Musante, Rosa Barbieri de Musante, Adela Musante de Musante, Juan Musante, Daniel Musante, Adela Moressi de Musante y Catalina Stretti de Musante; sus hermanos (ausente), hermanos políticos, nietos, sobrinos y demás deudos invitan a sus relaciones al funeral que por el eterno descanso de su alma se celebrará mañana sábado 5, a las 10 a. m. en la iglesia de Santa Lucía. El duelo se despedirá por tarjeta.

ANTONIO S. RAFFO.—q. e. p. d.—Falleció el 18 de marzo de 1918.—Su esposa María Sanguinetti de Raffo, sus hijos Elena R. de Rossi, Lola R. de Ganduglia, y Roberto, B. Arturo, María Ernestina y Juan Antonio, sus hijos políticos, Tulio Ganduglia, Ernestina Bruna de Raffo y Delia Bado de Raffo, sus hermanos Colomba R. de Castagnino, Dominga R. de Barroqué, Angela R. de Rocca, Catalina, Bartolomé y Amelia; sus hermanas políticas Angela S. de Rocca y María T. de Raffo, sus nietos, tías, primos, sobrinos y demás deudos invitan a sus relaciones a las misas que por el eterno descanso de su alma se celebrarán en la iglesia de la Inmaculada Concepción el martes 8 de abril de 7 a 10. La familia asistirá a la última misa. El duelo se despedirá por tarjeta. v8

SECCION REMATES

Bravo Barros y Cía.

AVISOS NUEVOS

AL NORTE. CASA HABITACION, Arenales 3627, entre Bustamante y Billinghurst. Muy cómoda y amplia. En el barrio preferido, a una cuadra de la avenida Santa Fe. Base, $ 20.000, de cuya suma deducirá una hipoteca de 7000 cédulas nacionales serie 71, con la que podrá continuarse a estilo de plaza.
EL VIERNES 11 de abril, a las 3 p. m., en nuestro hall, 351 San Martín 361. Terreno 9 varas por 30v60. Ad corpus. Edificio: vestíbulo, sala, comedor, tres habitaciones bajas, dos altas, cuarto de baño instalado y cocina. Frente pintado al óleo, zaguán con mayólicas, cielos rasos de yeso, pisos pino tea el cerado, dos patios, luz eléctrica y cloacas. Adoquinado pago. Visítese de 1 a 5 p. m. Títulos perfectos. Informes, 351 San Martín 361.—BRAVO BARROS y Cía. a4

CASAS

Av. Quintana y Montevideo. Para edificar palacios. — La gran esquina frentes al Sur y Este, en tres lotes de notables dimensiones. Sobre las avenidas Alvear y Callao, y entre las suntuosas mansiones de nuestra aristocracia y de nuestras grandes fortunas. Base, $ 1[illegible] y $ 180 la vara cuadrada.
EL VIERNES 25 de abril, a las 3 p. m., en nuestro hall, 351 San Martín 361. La división comprende: la esquina, con 14.19 varas a avenida Quintana, por 19v96 a Montevideo; superficie 487vc85. Un lote sobre avenida Quintana, de 13 varas por 30v33, superficie 401vc09. Un lote sobre Montevideo, de 13 varas por 28v86, superficie 375.02 varas cuadradas. Existen construcciones de material y madera que producen renta. El saldo de la deuda de afirmado será por cuenta del comprador. Títulos perfectos. Escrituras por ante la oficina del señor Pedro Cedrés. Informes, 351 San Martín 361.—BRAVO BARROS y Cía. a1

TALCAHUANO esq. Charcas. Frentes al Sur y Oeste. Judicial. Edificio sólido, de altos, susceptible de reformas. Puede producir fácilmente $ 10.000 de renta al año. Sobre la plaza Libertad y en una ubicación codiciada. Juez, doctor Pedro V. Meléndez, secretario doctor José F. Oderigo. Juicio Lorenzo Raggio con Cesárea Garramuño de Godoy. Base, $ 109.000.
EL MIERCOLES 16 de abril, a las 3 p. m., en nuestro hall, 351 San Martín 361. TERRENO: Se compone de dos fracciones, una de 17m25 (19v92) a Talcahuano núm. 1005 a 1009 por 16m97 (19v60) a Charcas 1289 a 99 y otra de 3m25 (3v75) a Talcahuano por 17m10 (19v74) de fondo. En conjunto 23v67 a Talcahuano por 19v60 a Charcas. EDIFICIO: Planta baja: dos amplios locales para negocio, con 3 habitaciones, dos cocinas y dos patios. Planta alta: dos casas de familia, cada una con sala, escritorio, 3 habitaciones, cuarto de baño, cocina y 3 piezas para servicio. Frente imitación piedra, cielorrasos de yeso, pisos pino de tea y mosaico, celosías, instalación de luz eléctrica. 8 o|o a cuenta de precio. Comisión 2 o|o. Informes, 351 San Martín 361.—BRAVO BARROS y Cía.

*UN LINDO HOTEL, CERRI*to 1020 al 24, Entre Charcas y Santa Fe. A 20 varas de la plaza Libertad. Moderno, muy amplio, lujoso y confortable. Rez de chaussé con garage y dependencias para servicio, planta de recepción, dos pisos altos con ocho dormitorios y cuatro cuartos de baño lujosamente instalados y mansard. Construcción selecta y cuidada en todos sus detalles. Base pesos 140.000. Mitad al contado y mitad a uno o dos años con 6 o|o de interés.
El MARTES 29 de abril a las 3 p. m., en nuestro hall. Puede visitarse de 3 a 5, con tarjeta de nuestro escritorio. Después detalles. Informes, 351 San Martín 361.—BRAVO BARROS y Cía. m30

CASA, ESTADOS UNIDOS 1[illegible]6. Al lado de la avenida Entre Ríos. Para habitar o para renta. Edificio muy amplio, sólido y bien tenido. En una ubicación significativa. Puede producir fácilmente $ 2.640 al año. Base, $ 27.000. Podrá constituirse una hipoteca de $ 15.000 a uno o dos años de plazo al 8 o|o de interés anual pagadero por semestres anticipados.
EL LUNES 7 de abril, a las 3 p. m., en nuestro hall, 351 San Martín 361. Terreno: [illegible] por 60. Ad corpus. Edificio: Sala, comedor, seis habitaciones bajas, dos más en altos, cuarto de baño, cocina, lavadero, techos de azotea, cielos rasos de yeso, carpintería de cedro, celosías, pisos pino tea y mosaico, tres patios e instalación de luz eléctrica. Adoquinado pagado. Visítese de 2 a 5. Títulos perfectos. Informes, 351 San Martín 361.—BRAVO BARROS y Cía. m31

DOS CASAS EN LANUS — Para renta. Sitio de Montevideo 272, 286 y 300, esquina Santa Rosa y Sitio de Montevideo 288. Modernas. Con adoquinado pago por la calle Sitio de Montevideo y a cuatro cuadras al NE. de la estación. Bases pesos 6.000 y pesos 6.000, respectivamente.
EL DOMINGO 6 de abril a las 3 p. m. en las mismas propiedades. Esquina. Mide 10 varas 97 por 16. Ad corpus. Local con cortinas metálicas, dos habitaciones, baño, cocina, pieza para servicio y patio. Da pesos 50 mensuales. Sitio de Montevideo 288. Mide 10v39 por 16. Ad corpus. Dos salas, vestíbulo, dos habitaciones, baño, cocina y pieza para servicio. Da 60 pesos mensuales. Tienen frente imitación piedra. Títulos perfectos. Informes, 351 San Martín 361.—BRAVO BARROS y Cía. m30

*CASA EN BARRACAS — PA*ra habitar. Con cédulas. Llave en mano! Brandsen 1917, entre Universidad y Herrera, próxima a la estación Constitución, al lado de la plaza Vértiz y a dos cuadras de Montes de Oca. Base pesos 13.500. Reconoce una hipoteca de 4.500 cédulas serie J.
EL DOMINGO 6 de abril a las 4 p. m. en la misma propiedad. TERRENO: 9v81 por 25v60. Ad corpus. EDIFICIO: sala, comedor, una habitación, cocina, despensa, patio, dependencias y cloacas. Frente imitación piedra. Visítese de 9 a 11 a. m. Títulos perfectos. Informes, 351 San Martín 361.—BRAVO BARROS y Cía. m30

CON $ 1.200 UNA CASA EN Belgrano! Cuba 3569, entre Núñez y Republiquetas. Adoquinado pago y tranvía eléctrico número 36 al frente. A dos cuadras de la avenida Cabildo y a tres de la estación Núñez. Produce pesos 420 al año. Base pesos 3.700, de cuya suma se deducirá una hipoteca de 2.500 cédulas argentinas.
EL DOMINGO 6 de abril a las 2 p. m. en la misma propiedad. TERRENO: 12 varas por 30. Ad corpus. EDIFICIO: dos habitaciones, cocina, galería con piso de mosaico y jardín al frente. La instalación de luz eléctrica no se incluye en la venta. Títulos perfectos. Informes, 351 San Martín 361.—BRAVO BARROS y Cía. m30

*CASA AL OESTE. MUY BA*rata. — Avalos 1304, al lado de la esquina de Llerena. A 4 cuadras de la avenida Triunvirato y de los tranvías eléctricos. Base, $ 3.800.
EL DOMINGO 6 de abril a las 4 p. m., en la misma propiedad. Terreno: 10 varas por 62v12 en un costado, 60v75 en otro y 10v08 en el contrafrente. Ad corpus. Edificio: dos habitaciones, cocina y dependencias. Jardín y árboles frutales. Títulos perfectos. Informes, 351 San Martín 361.—BRAVO BARROS y Cía. a2

*CASA EN VILLA BALLES*ter.—Judicial, calle General Paz 445, entre bulevar Ballester y Buenos Aires. A seis cuadras al NE. de la estación. Juez doctor Fernando Klappenbach, secretario doctor J. Figueroa Alcorta. Juicio Banco El Hogar Argentino con Domingo Aragona. Base, pesos 2.519.60.
EL DOMINGO 6 de abril a las 3 p. m., en la misma propiedad. Terreno: 8m66 (10 varas) por 30 m. (34v64). Edificio: dos habitaciones, cocina, pieza de servicio en altos, corredor con piso de mosaico, fondo y cerco de alambre tejido. 8 o|o a cuenta de precio. Comisión, 2 o|o. Informes, 351 San Martín 361.—BRAVO BARROS y Cía. m21

TERRENOS

*TERRENO EN BAHIA Blan*ca.—Lindando con el pueblo Punta Alta, próximo a la estación Soler del F. C. R. a P. B. y sobre el Puerto Militar. 100.000 varas cuadradas en un lote. Venta resuelta. Base, $ 2.500.
EL JUEVES 10 de abril a las 3 p. m., en nuestro hall, 351 San Martín 361. Lote 16 de la división de Nueva Bahía Blanca. Mide 149.99 metros de frente al SO. por 500 metros. Títulos perfectos. Informes, 351 San Martín 361.—BRAVO BARROS y Cía. a2

*373.443 VARAS, en San Mar*tín.—Judicial.—Con frente a la calle Moreno (adoquinada), a la calle Rivadavia (asfaltada hasta Florida) y frente al hipódromo San Martín. Con afirmado pago. En tres lotes de 78.275 a 153.350 vs. cds. Entrando en uno de ellos una cómoda casa-quinta con jardines. A cinco cuadras de la estación. Terreno alto, muy lindo. Inmejorable para quintas, recreos, residencias veraniegas y también para subdividir en lotes. Juez doctor Adolfo Casabal, secretario doctor Enrique Peña. Testamentaria de don Enrique C. Villegas. Base de pesos 25.560 a pesos 39.102 cada lote.
EL VIERNES 11 de abril, a las 3 p. m., en nuestro hall, 351 San Martín 361.
Detalle—Fracción núm. 1: Con frente a la calle Moreno (adoquinada) y al hipódromo. Mide 166m93 por 645m50, contrafrente 172m51. Superficie: 58.702.98 m. c. (78.275.23 v. c.). Tiene casa-habitación con jardines y plantaciones de frutales y forestales. El edificio consta de comedor, ocho habitaciones, dos cuartos de baño (uno instalado), cocina y patio. Además, galpón, cochera, garage y molino para el agua. Base, $ 25.560.
Fracción núm. 2: Con frente a la calle Rivadavia (asfaltada) y a hipódromo. Mide 222m36 por 556m50 en un costado, 508.72 en otro y 216.35 en el contrafrente. Superficie 115.006mc18 (153.350vc5[illegible]). En este lote existen algunas construcciones. Base, $ 39.102.
Fracción núm. 3: Con frente a la calle Rivadavia (asfaltada) y lindando con el lote anterior. Mide 229m95 por 508.72 en un costado, 459 en otro y 216.35 en el contrafrente; superficie: 106.3[illegible] (141.817.44 v. c.).
Escrituras por ante la oficina del señor Modesto Gómez Peredo. 8 o|o a cuenta de precio. Comisión 2 o|o. Informes y planos, 351 San Martín 361.—BRAVO BARROS y Cía. a1

CAMPOS

CON RIEGO DEFINITIVO — En el valle del Río Negro. En la colonia Curri-Lamuen. Con boca-tomas, canales propios de riego y desagüe. 400 hectáreas en 68 lotes de 2, 3, 5, 7, 25 y 32 hectáreas, con agua en la cabecera de cada lote. Lindando con los importantes establecimientos San Jacobo, de M. A. Peuser, Palau, Fresco, Fernández Oro y otros. Sobre la estación Cipolletti del F. C. del Sud. Tierras especialísimas, desmontadas y niveladas, listas para trabajar, sin desperdicios, adaptables a todo cultivo y con preferencia a viñedos, frutales, alfalfares. Existen lotes alfalfados, alambrados, con poblaciones y mejoras. Venta con opción. Base de $ 200 a $ 250 la hectárea. El excedente de la base podrá abonarse a dos años de plazo y 7 por ciento de interés. Se dará posesión inmediata. Títulos perfectos. Escrituras por ante la oficina de los señores Horacio y Alejandro Ferrari, Reconquista 643, Buenos Aires.
EL DOMINGO 13 de abril a las 2 de la tarde, en el Hotel Argentino de Cipolletti, F. C. Sud. Solicítense mayores informes y planos a nuestra casa, 361 San Martín 361, Buenos Aires, en Cipolletti, Hotel Argentino, y en Neuquén al señor L. Mauilhet.—BRAVO BARROS y Cía.

CAMPO EN RIO NEGRO — 2.500 hectáreas en la sección D, del lote 30. A cinco leguas al Norte de la estación Mancha Blanca del F. C. San Antonio a Nahuel Huapí, a 18 leguas al Oeste de puerto San Antonio. Campo bueno para ganadería. Base [illegible] la hectárea.
EL LUNES 14 de abril, a las 3 p. m., en nuestro hall 351 San Martín 361. Linderos, al Norte, Wilsen y Rae, al Oeste Juan Castellanos; al Sur Pedro Be[illegible]oni; al Este Fermín Schulce. Títulos perfectos. Informes y planos, 351 San Martín 361.—BRAVO BARROS y Cía. m31

José Conti

*ENTRE PALERMO Y BEL*grano. Una pequeña casa con un gran terreno de 38 metros de frente por un promedio de 40 metros de fondo. Base, $ 4 vc.
EL DOMINGO 6 de abril, a las 3, venderé la propiedad calle Chacarita 3053, entre Freyre y Zapiola, compuesta de 6[illegible] de frente y sigue una línea sesgada oblicua de 32m por 38m40 de fondo al N. 4[illegible]m45 en el costado S. y 27m30 en su contrafrente O. Superficie 1.752.17 v. c. Edificio una gran pieza hecha en cal, a propósito para un depósito, frente a los terrenos de la empresa del F. C. C. A., lo que le [illegible] porvenir. Tiene los planos de obras pagados los derechos, se entregará al comprador. La venta es resuelta. Títulos por el señor Felipe Violante. Seña, 8 o|o. Comisión, 2 o|o. Datos, Bolívar 159, U. T. 1083, Avenida. José Conti. a1

CASA, CON BASE de $ 6.500 calle Jorge Newbery 3020 entre Freire y Zapiola, de 8m66 de frente por 28m88 al N. y 24m33 al Sud. Ad corpus. Edificio: 2 piezas, comedor, cocina, baño, galería, w. c., luz eléctrica, cloacas, adoquinado pagado, patio de mosaicos. Pueden quedar $ 4.000 en hipoteca al 8 o|o de interés a 1 año de plazo.
EL DGO. 6 de abril, a las 3.15, la venderé. Seña 8 o|o y 2 o|o de comisión. a1

*VILA DEL PARQUE. HER*mosa casa cerca de la estación del F. C. P. y de la avenida San Martín (ésta con tranvías números 85 y 86, combinación con el subterráneo), calle San Roque 3267, entre Campana y Cuenca, desocupada, lista para habitarse, consta de 8m66 de frente por 34m64 de fondo, 3 piezas, baño, galería, cocina, aguas corrientes. Base $ 4.300.
EL DOMINGO 6 de abril a las 4, la venderé. Seña 8 o|o. Comisión 2 o|o. Las llaves al lado, núm. 3259. Otra casa en la misma localidad, calle Helguera 2492, entre Santo Tomé y Arregui, de 8m66 por 34m64 de fondo, 2 piezas, cocina, w. c. Base $ 2.500.
EL DOMINGO 6 de abril, a las 4.30 la venderé. Seña 8 o|o. Comisión 2 o|o. a1

EL DOMINGO 6 de ABRIL a las 5 venderé la casa avenida Sanabria 2959 entre Meincué y Nazarre. Mide 8m66 de frente por 34m64 de fondo. El edificio consta de 2 piezas, baño, cocina, un pequeño galpón, w. c. Calle de mucho tráfico, con servicio de brekes. La casa está ocupada. Puede verse. Base, $ 4.000. Seña 8 o|o. Comisión 2 o|o. Datos, Bolívar 189. Adeuda por adoquinado, $ 416.33, que se paga a razón de $ 54.31 por semestre. a1

JOSE ROMA

COMO JUDICIAL — RENTA 12 o|o. Casa Alberti 622 entre México y Chile. A 2 cuadras de los bulevares Belgrano e Independencia. Muy buenas dimensiones 14.14 de frente por 23.73 de fondo (existe al fondo un martillo en contra de 4.27 por 8.58 metros). Ad corpus. Consta de dos salas al frente, dos dormitorios, comedor, pieza de servicio y demás dependencias. Produce actualmente pesos 120, pero puede redituar mucho más si se la refacciona. Es un negocio que debe interesar por su ubicación, dimensiones, y renta. Por división de condominio. Base pesos 1[illegible]000.
EL DOMINGO 6 de abril a las 4 p. m. [illegible] Seña 8 o|o. Comisión 2 o|o. Informes, Reconquista 263. a1

V. S. Lobato y Cía.

CASAS

*NOTABLE CASA EN FLO*res, amplia, moderna, confortable, cómoda, lujosa, bien situada, a dos cuadras al Norte de Rivadavia y del subterráneo. Bacacay 1345 entre Boyacá y Terrero, en barrio de familia, bien edificada, adoquinado pago, tranvías, jardines, etc. Base, pesos 32.000. Título perfecto. Pudiendo tomar una hipoteca de $ 22.000, al 8 o|o, de 2 a 5 años.
EL DOMINGO 6 de abril, a las 4, en la misma. Mide 15.35 varas por 55.11. El edificio consta de: 2 salas con balcón circular saliente sobre el jardín del frente, comedor, amplio y antecomedor, con un gran sótano, bodega, con escalera de material y ventanas de ventilación, 4 dormitorios espaciosos, todo esto sobre un hall central de 5 por 15, otro dormitorio sobre el jardín del fondo, 2 baños revestidos e instalados, pieza y baño para el servicio, gran cocina con económica e instalación de agua caliente, galería, pileta, estufa en el hall, 2 depósitos carbón y leña, gallinero amplio, instalación agua caliente, luz eléctrica embutida, agua corriente, cloacas aprobadas (sin conexión), pérgola, gimnasio, patio y antepatio con galería, pisos tea lustrados, carpintería cedro, cielos rasos yeso decorados, campanillas eléctricas, frente al portland, etc. Recomendamos la visita. Está desocupada. Abierta de 9 a 12 y de 3 a 6. Seña 8 o|o. Comisión 2 o|o. Informes, Rivadavia 639.—V. S. LOBATO y Cía. m28

JUDICIAL — EN FLORES — Miró 308 entre Don Cristóbal y Pedro Goyena (antes Río Cuarto), a 3 cuadras al Sur de Rivadavia y del Subterráneo. Orden del señor juez doctor Fernando Klappenbach, secretario señor José E. Cirio, juicio Banco El Hogar Argentino contra doña Livia Riolfo y otro. Base, $ 10.000. El comprador podrá constituir con el Banco una hipoteca por $ 9.000 a 5 años de plazo al 8 o|o de interés anual, pagadero por trimestres anticipados, en caso de hacer uso de dicha facilidad, las escrituras deberán otorgarse por ante el escribano que el Banco determine.
EL DOMINGO 13 de abril a las 3, en la misma. Mide 8m66 de frente por 17m02 de fondo en el costado NO y 16m68 en el del SE. Edificio con frente imitación piedra consta de: sala, 3 dormitorios, 1 pieza en altos, baño, cocina y w. c., cielorrasos de yeso, puertas de cedro, pisos pino tea, galería, zaguán con mayólicas, patio mosaicos, cloacas, agua corriente, etc. A cuenta de precio 8 o|o. Comisión, 2 o|o. Informes, Rivadavia 639.—V. S. LOBATO y Cía. m30

SOBRE EL SUBTERRANEO — Buena casa, Cachimayo 72, entre Rivadavia y Provincias Unidas, a 1 cuadra de la estación Caballito y media de Rivadavia. Profusión de tranvías, adoquinado pago y cloacas. Base, $ 28.000 incluso $ 20.000 en hipoteca, al 7 1|2 o|o, hasta enero de 1921.
EL DOMINGO 6 de abril, a las 5, en la misma. Mide 11v31 por 44v34 al Sur; 45v20 en línea quebrada al N. y 6v35 en el contrafrente. Edificio en cal, con frente al portland, sala y escritorio con balcones y celosías metálicas, 3 dormitorios, comedor, cuarto costura, baño y cocina revestida mosaicos blancos, pieza servicio, w. c. y sobre este altillo. Cielos rasos yeso, pisos pino tea, patios mosaicos, puertas y celosías cedro, marquise cristales, agua corriente, cloacas, gas y otros detalles de lujo, que podrán apreciarse visitándola. Seña 8 o|o. Comisión 2 o|o. Informes, Rivadavia 639.—V. S. LOBATO y Cía. m30

CAMPOS

*JUDICIAL — 4.996 HECTA*reas en Uriburu [illegible] sección II, fracciones C y D part[illegible] lotes 1 y 5 de la Pampa, de primer orden con alfalfares, avenales y muchas mejoras. Base pesos 30 hectáreas, a 5 años de plazo.
EL MIERCOLES 23 de abril a las 3, en nuestra casa. Después detalles. Pidan planos desde ya en nuestra casa, Rivadavia 639.—V. S. LOBATO y Cía. v8

ADOLFO BULLRICH y Cía.

LOS ALFALFARES DE Bell Ville.—La estancia Isaías, de Martín Gil, en Córdoba, a 20 cuadras de Ordóñez, F. C. C. A., y a 5 leguas al Sur de Bell-Ville. 3.966 hectáreas de campo excelente sin desperdicio y alfalfado en gran parte. Se rematará en dos lotes con la base uniforme de $ 180 m|n. la hectárea con cédulas y otras facilidades de pago.
EL VIERNES 25 de abril, a las 3 p. m., en nuestra casa. El campo está alambrado perimetralmente y dividido en varios potreros. Tiene un casco de estancia con cuatro cuerpos de edificios, bañaderos de ovejas, manga para aparte de vacunos, etc. Próximamente daremos mayores detalles. Por informes y planos ocurrir a nuestra casa, Florida 269-273. Exigiremos el 8 o|o a cuenta y el 2 o|o de nuestra comisión.—Adolfo Bullrich y Cía. m25

J. R. Riglos

*EN BELGRANO — 8.750 PE*sos de base, 1|2 a plazos. Casa de buena edificación de más del doble de costo, 3 dormitorios, comedor, baño instalación, cocina, cloacas y demás detalles de una vivienda decente. 2 cuadras de la estación Rosario y 6 de Cabildo con tranvías 34, 88 y 87, se rematará
EL DOMINGO 6 de abril a las 4 p. m. Datos a mi oficina Avda. Dr. J. C. Paz 250 Lanús. U. T. [illegible] v5

Héctor M. Verona

*COMO JUDICIAL POR DI*visión de condominio, 2 casas en un solo lote, compuesta de 2 piezas, cocina, pileta en cada una y un galpón en una de ellas. Ad corpus lo entre muros, baño compuesto de edificación cal. Cabrera [illegible]76 entre Gascón y Armagro. Base [illegible] pesos 10.000.
EL DOMINGO 6 de abril a las 4 p. m. en la misma. Más datos al martillero Alvarez 16[illegible] U. T. 87 Palermo. H. M. Verona. v6

Gabino Barrera

*EN FLORES, TERRENO ZU*viría pdo. el 2124, entre Carabobo y Lautaro. Base pesos 3.50 el m. c. Mide 8.66 metros de frente por 48.90 metros de fondo en el costado S.O., 47.50 metros en el costado N.O. y 8.75 metros en el contrafrente. Superficie total 418.71 m. c.
EL DOMINGO 6 de abril a las 4.30 en el mismo. Tranvía número 49 con combinación subterráneo a una cuadra. Más datos Sarmiento 1320.—Gabino Barrera. v4

Calvaroso y López

Avda. BOEDO Y SALCEDO [illegible]4 entre Liniers y Loria. Buena casa para habitar o renta. Mide 10x61 vs. Ad corpus. Su construcción en cal, consta de 4 habitaciones grandes, 3 piezas chicas, carpintería de cedro, cocina, servicio cloacas funcionando, luz eléctrica y adoquinado pagado. Base, $ 9.400.
EL DOMINGO 6 de abril a las 4 p. m. allí. Visítese. Seña, 8 o|o. Comisión 2 o|o. Más datos a nuestras oficinas, Boedo 592.—Calvaroso y López.

Almeyda, Toledo y Cía.

*CABALLITO, CUCHA CU*cha 684 al 688 y 692, esq. Canalejas. Tres casas modernas, de renta, en terreno de 13.23 por 22.54, la número 684 y 88 sala, 2 dormitorios, pieza en alto, baño, cocina, servicio cielos rasos decorados, patio mosaico, mármoles, mayólicas, agua corriente, cloacas externas, luz eléctrica, etc. Casa número 692, tres dormitorios, comedor, baño, cocina y servicio, construcción igual, adoquinados pagos, veredas, mosaico, tranvía número 85 al frente con combinación al subterráneo. Rentan 120 pesos. Base pesos 1.000.
EL DOMINGO 6 de abril a las 4 p. m. El comprador entregará en efectivo el 8 por ciento de seña y el 2 o|o de comisión. Más datos a nuestro escritorio Maipú 306. v5

Naón y Bustillo

530 Bmé. Mitre 530

JUDICIAL — SIN BASE, en Belgrano, lote de terreno, Av. Forest entre Carbajal y Sin Nombre, lote No 8, de la manzana A. Mide 12.63 metros de frente al NE., 35.48 metros de fondo en el costado del NO., 39.12 metros en el costado SE. y 16.09 metros en el contrafrente. Superficie total 535.63 metros cuadrados. Venta sin base al mejor postor.
EL LUNES 14 de abril a las 3 p. m. en nuestro hall de ventas, calle Bmé. Mitre 530. Orden de venta del Sr. Juez en lo civil Dr. Pedro Meléndez, por la secretaría del Dr. J. Herbeye, en el expediente No [illegible] Folio 378. Exigiremos 8 o|o de seña y 2 o|o de comisión. Por disposición judicial la escritura será otorgada por ante el escribano don Horacio J. Solari, San Martín 195. Mayores datos a nuestras oficinas.—Naón y Bustillo. m29

E. Reusmann Smith

JUDICIAL — A 1 CUADRA de Montes de Oca y media de Suárez. Buena casa para renta, preparada para altos y edificada con materiales de primer orden. Frente con zócalo alto de granito. Calle Iriarte 2009 entre Lanín y Universidad. Mide 8m.66 cts de frente al SE., 51m96 cts de fondo en el costado SO., 48m99 cts en el de NE., 7m37 cts. por el NO. y 3m14 cts por el lado Norte, o sea una superficie total de 444m82 cts cuadrados. Está compuesta de sala, 3 habitaciones, pieza de servicio, cocina y w. c. cada una de ellas con un espléndido sótano. Tiene además un galpón de hierro galvanizado y 2 piezas de madera. Pisos de mosaico, cloacas, agua corriente y demás comodidades. Adoquinado pago, produce $ 1.640 al año. Base de venta pesos 14.231.33 m|n., o sea las [illegible] partes de su baja tasación.
EL JUEVES 17 de abril (feriado) a las 3 p. m. sobre la misma. Orden del señor Juez doctor Fernando Klappenbach, en autos [illegible] Romero Da Nicolasa, su juicio [illegible] tramita ante la secretaría [illegible] 8 o|o como parte de precio y 2 o|o de comisión. Más datos, Moreno 1551, U. T. [illegible] Libertad. a3

PERALTA MARTINEZ Y SERNA

CASAS

SANTA FE 3340 y 3344 — Gran edificio de altos y bajos, distribuído en dos cómodas casas de familia. Ocupa un terreno de 12v70 de frente por 58v22 de fondo y se halla seis cuadras hacia el centro, del Jardín Botánico; vale decir, el sitio de mayores preferencias para vivir. Solidísima construcción, parte de su frente tiene revestimiento de mármol y sus detalles del interior son de importancia. Como judicial, para liquidar un condominio. Base, pesos 85.000.
HOY VIERNES 4 de abril a las 3, en nuestra casa, 320 San Martín 326. Detalles del edificio: Planta baja: gran entrada con zócalos de mármol y recuadros de ónix de San Luis; entrada independiente para servicio, vestíbulo, salón, sala, comedor, antecomedor, 6 habitaciones principales y baño, vestíbulo interior y sótano, en entrepiso 3 habitaciones y otra pieza de baño, grandes patios y en el contrafrente una buena construcción de altos y bajos, con 5 piezas y dependencias de servicio. La casa de altos, con cómoda escalera consta de vestíbulo, sala, antesala, escritorio, amplísimas galerías, comedor, 4 habitaciones, baño, patio cubierto, otro abierto, cocina, despensa y 2 piezas de servicio. Esta casa da 300 pesos al mes; la principal está desocupada. Horas de visita: 2 a 5 p. m. Títulos perfectos.—Peralta Martínez y Serna.

PARA RENTA — AVENIDA Rivera 880|82, con frente también a Lerma 673. Entre Acevedo y Guruchaga. Negocio y dos casas para habitación de familia. Base, $ 35.000 incluyendo en esta suma 26.000 cédulas argentinas.
HOY VIERNES 4 de abril a las 3, en nuestra casa, 320 San Martín 326. Terreno: Mide 10 varas de frente a cada calle por 31v63 de fondo. Ad corpus. Previénese que existe mayor dimensión en sus frentes. Edificio: negocio y casa de altos, con frente a la Avenida Rivera y unida por los fondos con frente a la de Lerma, otra casa-habitación. Frentes imitación piedra. El negocio consta de salón, 4 habitaciones, cocina, patio y w. c.; los altos con escalera de mármol, tienen cinco habitaciones, cocina, corredor y w. c. y la otra casa baja, consta de cuatro habitaciones, cocina, patio, w. c., etc. Afirmados pagos. Títulos perfectos. 8 por ciento de seña y 2 o|o de comisión.—Peralta Martínez y Serna. m27

EN VILLA ORTUZAR. CASA con cédulas, bien situada. Donado 931, entre Girardot y Caldas; a 1 cuadra de las avenidas Triunvirato y del Campo, con tranvías a igual distancia para cualquier punto de la ciudad. Se compra sin dinero. Base, $ 5.500, que reconoce en cédulas argentinas.
EL LUNES 7 de abril, a las 3, en nuestra casa, 320 San Martín 326. Terreno: 10 por 51v.16. Edificio: Cerco de material y jardín al frente, galería y patios de mosaico, 3 buenas habitaciones, comedor, cocina, w. c. y fondo con plantas. Carpintería y celosías de cedro, pisos de pino de tea y cielos rasos de yeso; agua corriente, etc. Seña 8 por ciento. Comisión 2 por ciento. Informes, 320 San Martín 326.—Peralta Martínez y Serna. m30

CAMPOS

CAMPO EN RIO NEGRO.—Establecimiento de 5.100 hectáreas, en la sección XI, sobre el límite con la sección VI, a 4 leguas al N.O. de Conessa. Zona que tiene todo prestigio para la explotación ganadera. Tiene buenos cercos, potreros, 3 aguadas, dos de ellas con molinos, tanques, poblaciones, etc. El agua se halla entre 10 y 20 metros. No tiene contrato. Venta por liquidación decidida. Base, $ 10 la hectárea. Pidiéndolo de antemano, en nuestro escritorio, puede obtenerse plazo por la mitad del importe.
EL MIERCOLES 22 de abril a las 3, en nuestra casa, 320 San Martín 326. Se halla ubicado en la parte S. del lote 16 fracción C y linda al N. con Duraflona, al S. con Larregui, al E. con el camino directo de Juan de Garay al Río Negro (por donde puede visitarse) y al O. con Copello. Muy próximo, hay casa importante de comercio lo que facilitará la inspección. Título perfecto. Seña 8 o|o. Comisión 2 o|o. Peralta Martínez y Serna. m29

Francisco Rayneli e hijo

*CASA MODERNA CALLE Pi*chincha 617, 5 piezas. Base pesos 6.950. Todo lindo. Deben verla, pues hay que quemarla. Adoquinado pago. Tranvías 43 y 48. Seña, 8 o|o. Comisión, 2 o|o.
EL DOMINGO 6 de abril a las 4. al

*CASA SOLIDA, MUCHO TE*rreno, avenida Gaona 3195 y 99, 4 salas, un galpón, baratísima. Base $ 6.950. Seña, 8 o|o. Comisión, 2 o|o.
EL DOMINGO 6 de abril a las 2. al

CASA, AVENIDA CRUZ 821 y Av. La Plata, 10 por 40 metros, 3 piezas. Notable ubicación. Es un negocio que deben visitar. Se dá plazo. Adoquinado pago. Tranvías 27 y 19. Base, $ 6.950. Informes, Victoria 571. Seña, 8 o|o. Comisión, 2 o|o.
EL DOMINGO 6 de abril a las 3. al

CASA MODERNA, ESQUINA Beauchef y Santander 802. Mide 16 por 22. Negocio y familia. Nada mejor. Esta casa es espléndida. Todo adoquinado, entran armazones y mostradores. Base, $ 6.950. Seña, 8 o|o. Comisión, 2 o|o.
EL DOMINGO 6 de abril a las 2.30. al

CASITA MODERNA, CALLE Prudan 1330, entre Cochabamba y Constitución, una cuadra del bulevar San Juan, 6 piezas, cloacas, adoquinado pago y demás comodidades. Tiene 3.000 $ en hipoteca al 8 1|2 por ciento por 2 años. Es una casa central, cómoda, que es necesario venderla. Base pesos 6.950 con la hipoteca. Seña 8 o|o. Comisión 2 o|o.
EL DOMINGO 6 de abril a las 5. Informes, Victoria 571. a2

Carlos Olmi

JUDICIAL — LARREA 936. Finca de 8 metros 66 de frente por 34 metros 64 de fondo, Larrea 936, entre Paraguay y Mansilla, 5 habitaciones y 2 de madera. Aguas corrientes, cloacas y pavimento de madera, todo pagado. Base, pesos 4.000 por la quinta parte pro indivisa. Juez doctor Klappenbach, secretario Cirio, sucesión Juan Cros.
EL MARTES 15 de abril a las 4 p. m., en nuestra casa, Reconquista 353. 8 o|o a cuenta de precio. Comisión, 2 o|o. Escrituras ante el escribano señor Alfredo León Benguria. Datos, Reconquista 353. a2

JUDICIAL — UNA BOVEDA en la Chacarita, 2 metros 50 por 2 metros 50. Lotes 27 y 28, tablón 1, sección 9a, manzana 3. Con 16 catres, altar y escalera de mármol con pasamanos de bronce. Venta a 99 años. Base, $ 606.66 por la quinta parte pro indiviso. Juez doctor Klappenbach, secretario Cirio, sucesión Juan Crosa.
EL MARTES 15 de abril, a las 4 p. m., en nuestra casa, Reconquista 353. 8 o|o a cuenta de precio. Comisión, 2 o|o. Escrituras ante el escribano señor Alfredo León Benguria. Datos, Reconquista 353. a2

JUDICIAL — CASA $ 4.985. Calle Querandíes 4279, entre Rawson y Pringles, A 2 cuadras de Rivadavia, altura del 4200, con el subterráneo, una de Bmé. Mitre, 2 de las avenidas Río de Janeiro y Díaz Vélez, con eléctricos 13, 27 y de Lacroze. Mide 7 metros 10 (8v20) de frente por 24m10 (27v82) de fondo, 3 habitaciones, oficinas, aguas corrientes, cloacas y adoquinado todo pagado. Reconoce una hipoteca de 800 cédulas que se descontarán del precio. Mandato del señor juez civil, doctor Padilla, secretaría Palacio, en la sucesión Apolinaria Goytia de Abaca. Tasación, pesos 7.477.55. Base, 2|3 partes $ 4.985.16.
EL MARTES 15 de abril a las 4 p. m., en nuestra casa, Reconquista 353. Seña, 8 por ciento. Comisión, 2 o|o. Visítese a toda hora. Datos, Reconquista 353. a1

Marciales y González

Av. CABILDO y CONGRESO. A 1 paso de ahí. Conesa 295[illegible]54, entre Congreso y Quesada, tranvías [illegible] a la cruz. Hermosa casa de sala, gran comedor, 3 habitaciones, terraza, w. c., baño, cocina, luz eléctrica, casa en cal, preparada para altos (tirantería de hierro), adoquinado pago, etc. Renta, $ 70. Base, $ [illegible]
EL DOMINGO 6 de abril a las 4.30, allí. v6

TERRENO — LINDANDO con la anterior propiedad. Mide 10x18 vs. Con adoquinado pago, cerco y vereda. Base ridícula, 6 $ v. c.
EL DOMINGO 6 de abril, a las 4.30, allí. v6

Avs. SAN MARTIN y BELLA Vista (hoy Donato Alvarez). A 10 pasos, terreno Espinosa entre Trelles y Jonte. Mide 8m60 por 42.77. Base, $ [illegible] Rodeado de edificios, es tirado, tranvías 85, 86, 94, 95, 88, 94, etc.
EL DOMINGO 6 de abril a las 3 p. m., allí. Informes, Lavalle 1761. Marciales y González. v6

Gustavo Gianni

EN VILLA URQUIZA. BASE 3.80 pesos la vara. Terreno central, Olazábal, entre Pacheco y F. Blanco, a una y media cuadra de Av. Triunvirato y 3 de la estación. Mide 8.66 por 47 metros. Mira al Este.
EL DOMINGO 6 de abril a las 4 p. m. sobre el mismo se rematará con base de 3.80 la vara a liquidar resueltamente. Seña 8 o|o, y 2 o|o comisión al comprador. G. Gianni, San Martín 296. v4

Luis Benoit

EN BELGRANO. SIN BASE, por división de condominio. Una casita calle Conesa 2837, a 3 cuadras de Colegiales. Sala, dormitorio, baño, cocina, etc., mide 7x13.75 metros.
EL DOMINGO 6 de abril, a las 3.30 p. m. v6ab.

*ESQUINA MOLDES y GUA*nacache 2696, con edificio antiguo en dos lotes de 10x18 y 18x9 varas, 3 piezas y demás. Sin base.
EL DOMINGO 6 de abril a las 4 p. m. Mitad al contado y mitad a 1 o 2 años de plazo con 6 o|o de interés. Más datos, Chacabuco 78 o Amenábar 2081 U. T. [illegible], Belgrano. v6ab.

Di Matteo y Niotti

*CASA MODERNA — G. UR*quiza 1818. Sala, comedor y 5 piezas. 10 por 36. Base pesos 11.500. Visítese.
EL DGO. 6 de abril a las 3. Allí. v6a.

*CASA MODERNA — RON*deau 3938. Sala, 7 piezas. 10 por 40, cerca Boedo. Base pesos 8.000.
EL DGO. 6 de abril a las 4. Allí. Visítese. v6a.

Carlos Piazza

A 3 HORAS DEL ROSARIO Vendo campo. A largos plazos. En la zona agrícola más importante de la República 333 hectáreas divididas en 4 lotes. Base 200 pesos hectárea. Está próximo a la estación Villada y Firmat, ambas del F. C. C. A. Tierra garantida de primera clase para agricultura. Campo alambrado en todo su perímetro y con una población en uno de los lotes. Esta fracción es parte de la colonia cremería la Belga Vasca. Forma de pago 1|4 parte al contado y el excedente a 5 años de plazo, interés 7 o|o anual. Puede visitarse por la estación Villada. El remate se efectuará
EL MARTES 15 de abril a las 3 en mi escritorio, Reconquista 325 capital federal, donde pueden solicitarse planos y datos. 19

Julio L. Peña y Cía.

HOY a las 3

*6.067 HECTAREAS EN CAS*telli. Con cédulas y a plazos. El campo La Porteña, con frente al océano Atlántico y al futuro gran puerto Samborombón, a 6 leguas de Guerrero y de Castelli y a 2 horas de Constitución (160 kilómetros). Campo de grandes condiciones para ganadería con buenos pastos de engorde, que se halla dentro de la zona de los más ricos prados salados de la provincia. La superficie según título es de 6.067 hectáreas, 33 áreas y según mensura 6.494 hectáreas, 83 áreas, existiendo pues un sobrante de 427 hectáreas a beneficio del comprador, a quien también se le cederán gratis los derechos de posesión de mas o menos 1.300 hectáreas de terreno de aluvión. Se halla alambrado en el perímetro, dividido en dos potreros y tiene una población de material de dos piezas y cocina. Linda con las Víboras, de Pacheco y Anchorena, Gogorza y Victorica, Martínez Artiguet y océano Atlántico. Base pesos 43 la hectárea. El comprador se hará cargo a estilo de plaza de 125.000 cédulas hipotecarias argentinas y abonará el excedente, más lo amortizado, 10 o|o al firmar el boleto, 30 o|o al escriturar y el 60 o|o restante, en tres cuotas de 20 o|o a 1, 2 y 3 años de plazo con 7 o|o de interés y garantía hipotecaria. El campo reconoce un contrato que vence el 31 de marzo de 1920 por pesos 18.000 anuales.
EL VIERNES 4 de abril, a las 3 de la tarde en nuestra casa Florida 470, donde pueden solicitarse planos. Título perfecto. Comisión 2 o|o.—Julio L. Peña y Cía.

EL PUEBLO Y COLONIA De la Garma. Con cédulas. Sobre la estación del mismo nombre en el partido de González Chávez. Región de alfalfa y trigo, con ricas aguas cuya reputación notoria ha conquistado a base de su feracidad extraordinaria. La superficie de los solares varía entre 300 y 500 metros cuadrados. Las de las quintas entre 1 y 5 hectáreas y las de las chacras de 5 a 96 hectáreas. La venta se hará sin base, en condiciones liberales de pago: los solares a tanto el lote por mes, en 80 mensualidades, sin interés. Las quintas y chacras a tanto la hectárea debiendo el comprador hacerse cargo de una hipoteca de más o menos 100 $ por hectárea en cédulas hipotecarias argentinas y abonar el excedente 1|3 parte al contado, 1|3 a 6 y 1|3 a 12 meses de plazo, con 7 o|o de interés anual. Posesión y escrituras inmediatas por ante los escribanos Ferrer en González Chaves y Martínez o Marchetti en Tres Arroyos.
EL LUNES 14 de abril a las 2 de la tarde en el mismo pueblo. A los compradores exigiremos seña y 2 o|o de comisión. Planos solicítense por correo o personalmente en nuestras sucursales en Tres Arroyos, Tandil y Balcarce, o a n. casa, Florida 470.—Julio L. Peña y Cía. v12

*CASA FORMOSA 99 ESQUI*na Senillosa. A una cuadra de la avenida La Plata y a cuatro de Rivadavia. Con adoquinado pago en las dos calles y tranvías eléctricos. Construcción moderna. Salón de negocio, una habitación, cocina y dependencias. El terreno mide 10.44 varas al Sur, 14.08 varas al Oeste y al Este, 10.74 varas al Norte. Base pesos 12.000. Mitad al contado y mitad a un año con 7 o|o.
EL DOMINGO 6 de abril a las 3, sobre la misma. Título perfecto. Seña 8 o|o. Comisión 2 o|o.—Julio L. Peña y Cía. m28

*ARRENDAMIENTO EN RE*mate. El campo El Centinela a 8 leguas de la estación Madariaga, F. C. S. 22.273 hectáreas de campo flor con aguas especiales y pastos finos abundantes, divididas en 25 lotes con opción. Sin base a tanto la hectárea al año, contrato por 6 años.
EL DOMINGO 20 de abril en el hotel La Loma, en Madariaga. Entrega inmediata. Para inspeccionar el campo, dirigirse en Madariaga al señor Felipe Ramos. Oportunamente mayores detalles. Solicíten planos en nuestra casa central, Florida 470 (Buenos Aires), o en nuestras sucursales en Tres Arroyos, Tandil y Balcarce.—Julio L. Peña y Cía. v5

Domingo Marotta

2 LOTES DE TERRENO EN Belgrano, calle Núñez entre Freyre y Pinto, adoquinado pago, a pocas cuadras de Cabildo con tranvías a todas direcciones, paraje importante. Base regalada pesos 3 vara. Mide 10 por 47 cada lote.
EL DOMINGO 6 de abril a las 2.30 p. m. v5

Av. SAENZ y AMBATO 3672 Base $ 7.000 a plazos casa 2 piezas material y 1 pieza chica [illegible] de madera [illegible] adoquinado el frente 10 por 46, con [illegible] tranvías 47 [illegible]
EL DOMINGO 6 de abril a las 4.30 p. m. v5

Casa ESQUINA Av. SAENZ 260. Base $ 4.500, a plazos. Salón de negocio, 1 pieza y un galponcito, puertas metálicas, preparada para altos, cielos rasos, puertas de cedro, patio mosaico, construcción moderna, adoquinado, etc. tranvías a frente 47 y 55 y del gran parque Patricios y 2 cuadras de Caseros y Boedo, paraje importante, hay que verla.
EL DOMINGO 6 de abril a las 4 p. m. v5

CASA LUCA 1855 y BRASIL. Base pesos 9.000 a plazos. Sala, 4 piezas grandes, 3 piezas chicas, 3 cocinas, patio mosaico, adoquinado pago, árboles frutales, parral y cloacas, buena construcción y demás servicio. Mide 10 por 4[illegible], hay que verla, es un chiche.
EL DOMINGO 6 de abril a las 5 p. m. Datos Rioja 1980, U. T. 2008 Mitre. Seña 8 o|o. Comisión 2 o|o. v5

Podestá, Serodino y Cía.

SANTA FE, A 2 CUADRAS—Por división de condominio, dentro de las avenidas Santa Fe, Coronel Díaz y Las Heras, propiedad calle Billinghurst [illegible] al 76 altos y bajos, preparada para un tercer piso.
EL DOMINGO 13 de abril a las 4 p. m., sobre la misma, remataremos esta buena y bien ubicada propiedad con orden de liquidar mejorando la base [illegible] pesos [illegible] Su edificio construido sobre un terreno de 10 varas de frente por 28 de fondo, consta de: 1a planta: sala, 3 dormitorios, comedor, pieza para servicio, baño y cocina, w. c. etc. 2a planta: sala y escritorio al frente, 2 dormitorios, una pieza chica, baño, cocina y demás comodidades. Zaguán, cancel con cristales biselados, patios de mosaicos, pisos de tea, cielos rasos de yeso, instalación eléctrica, cloacas, etc. Títulos perfectos. Seña 8 o|o. Comisión 2 o|o. Mayores detalles a nuestras oficinas Av. de Mayo 686, 1o piso.—Podestá, Serodino y Cía. a4

Delfor del Valle

*JUDICIAL. DE LA PROPIE*dad esquina Lavalle 1693|99 y Rodríguez Peña 507, 15 metros 14 de frente a Lavalle por 21 metros 30 a Rodríguez Peña, 2 metros 05 de ochava, 23 metros 08 en el contado Este y 16 metros 65 en el Norte, compuesta de dos edificios, la esquina Lavalle 1699 y Rodríguez Peña 507 un almacén, 3 habitaciones y servicio y una casa Lavalle 1693, con 6 habitaciones, cocina, baño, etc. Con edificio de azotea, tirantes de madera dura, cielorraso de yeso, piso de pino de tea. Vestíbulo de cristal, piso de mosaico, etc. Por orden del señor juez de la 1a instancia de la Capital, doctor Pedro N. Meléndez, secretaría del doctor José [illegible] Guens en el juicio seguido por la Caja de Crédito Hipotecario, contra la sucesión de don Manuel L. Campos. Tasación, 92.000 m|n. Base de venta dos terceras partes, pesos 61.333.34 m|n.
EL SABADO 12 de abril a las 3 de la tarde, en mi escritorio, Sarmiento 843. Seña, 8 o|o. Comisión, 2 o|o.—Delfor del Valle. m10a.

PUBLIO MASSINI & Cía.

Socios: F. ASTOUL BONORINO — JACOBO LYNCH

*UNA CASA Y 12 LOTES pre*ciosos. Saldo de nuestro remate en Temperley del 2 de febrero próximo pasado. No se necesita dinero para comprar: 4 años de plazo en cuatro cuotas anuales con 6 o|o de interés. A 6 cuadras de la estación Temperley y 3 del tranvía eléctrico. La casa-quinta está en la calle Río Bamba entre Solís y Colón y los lotes tienen frente a estas mismas calles, entrando en la venta la esquina de Juncal y Solís. En todos sus frentes hay adoquinado (totalmente pago), vereda de mosaico, aguas corrientes y luz eléctrica. Se trata de liquidar con cualquier oferta por ínfima que sea. Para visitarlos dirigirse al señor Temperley en Villa San Jorge, en el mismo terreno sobre la calle Colón frente al Tennis Club. No hay que consultar horario: hay trenes a cada instante; todos paran en Temperley y son 15 minutos de viaje. Es un lugar muy alto, rodeado de edificación. Todos los lotes están alambrados y tienen muchísimas plantas frutales, forestales y de sombra. La casa de una sola planta, es cómoda, de 6 habitaciones y dependencias en un terreno de 1.300 varas cuadradas y éste puede ampliarse con los terrenos linderos.
EL DOMINGO 13 de abril a las 3 p. m. en la misma propiedad. Títulos perfectos. Posesión inmediata y escrituras por ante los escribanos Lima y Bernardo, Av. de Mayo 676. Pidan planos detallados con las bases y forma de pago en nuestra casa, San Martín 81. Seña 8 o|o. Comisión 2 o|o.— Publio Massini y Cía. a3

CENTRAL — EN FLORES— Alta renta. Avenida Provincias Unidas 2027 al 29 entre Camacuá y Lautaro, a 2 cuadras de Rivadavia y subterráneo, muy lindo barrio. Propiedad moderna, de positiva renta, constituída por una casa de familia, compuesta de sala, 2 dormitorios, cocina, pieza en altos y dependencias. Con entrada independiente, 3 departamentos de 3 piezas cada uno, cocina y baño. Mide 12 varas por 50. (Ad corpus), renta hoy con alquileres muy bajos pesos 110 la casa de familia y 50 cada departamento, o sean pesos 3.000 m|n al año, pero es susceptible de redituar muy fácilmente pesos 130. la casa y pesos 70. los departamentos, teniendo entonces una renta anual de 4.080 al año o sea el 18 o|o aproximadamente. Venta resuelta con base de pesos 23.000, pudiendo tomar el comprador, una hipoteca de pesos 8.500 oro sellado, ($ 19.318) al Crédit Foncier, pagadero en cuotas trimestrales de pesos 547 por amortización e intereses, abonando lo amortizado y el excedente al contado, o bien podrá cancelarse la hipoteca y convenir los plazos con anticipación en nuestras oficinas.
EL MIERCOLES 16 de abril a las 3 p. m. en nuestra casa San Martín 81, venderemos esta propiedad, que resulta un excelente negocio. Tiene adoquinado pago y cloacas. Seña 8 o|o. Comisión 2 o|o Informes en nuestras oficinas.—Publio Massini y Cía. a3

23 TERRENOS CENTRALES En 36 mensualidades. Con escrituras definitivas por ante escribano público. Todas las calles adoquinadas; los lotes cercados de pared y con vereda de piedra, tranvías y luz eléctrica. A 3 cuadras de la Av. Santa Fe, 2 de Rivera y con frente a las calles Dorrego, Cabrera, Gorriti, Arévalo, Carranza y Bompland; es decir, en el barrio de Palermo nuevo, donde está todo urbanizado y edificado en cantidad sorprendente.
EL DOMINGO 27 de abril a las 3 p. m. sobre los mismos terrenos. Seña 8 o|o Comisión 2 o|o. Plazos y datos, San Martín 81. Después más detalles.—Publio Massini y Cía. a3

18.800 HECTAREAS, EN EL deslinde de Santa Fe y Santiago del Estero. Campo conocido por La Laura, a 5 leguas de la estación Hercilia y 7 de la estación y colonia Ceres, lindando con las colonias Alpina y Nueva Ceres y rodeado de importantes establecimientos. Campo bueno, con agua entre 4 y 8 metros, con algo de monte de quebracho, terreno parejo con unas cinco mil hectáreas en condiciones de alfarfarse inmediatamente, con seguridad de gran rendimiento, como los campos linderos, siendo el resto del campo muy abundante en pastos tiernos y de engorde. Venta como judicial, forzosa, por ausentarse del país el propietario de quien hemos recibido orden de venderlo terminantemente, sin base, al mejor postor, en un solo lote y a plazos.
EL MIERCOLES 16 de abril a las 3 p. m. en nuestra casa San Martín 81, venderemos este valioso campo que recomendamos especialmente se visite dirigiéndose al señor Luis Almendra (hijo), en la estancia La Victoriana, a legua y media del campo. Conviene ir también por Ceres, dirigiéndose al señor Martín Martínez, quien proporcionará coche o automóvil para llegar hasta el campo. Todos los viernes hay tren que sale a las 9 a. m. y que llega a Ceres el mismo día a las 10 de la noche, pudiendo revisar el campo con detenimiento el día sábado, regresando con el tren del domingo a las 5,50 a. m. estando el mismo día a las 7 de la tarde en Buenos Aires. El campo se entrega en seguida, teniendo actualmente 10 arrendatarios sin contrato, siendo de su pertenencia las poblaciones y alambrados, lo mismo que la casa de negocio de don José Cabral. Linda con la Colonia Alpina Tomás y Alfredo Gaham, Rocca, Banco Nacional y Nazar Anchorena. Exigiremos el 8 por ciento de seña y el 2 por ciento de nuestra comisión. Por planos detallados y otros informes en nuestras oficinas San Martín 81.—Publio Massini y Cía. a3

Enrique D. Lagos

San Martín 345

6 lotes de campo a plazos

v5

PRINGLES, DORREGO Y 3 Arroyos, en el deslinde de estos tres partidos, liquidaré el saldo de mi remate anterior. 6 lotes con superficies desde 337 hasta 1.843 hectáreas, formando un conjunto unido de 3.700 hectáreas con opción. Excelentes campos para agricultura y ganadería, siendo una gran colocación para renta, pues se pueden arrendar inmediatamente a buen precio, habiendo muchos interesados. Forma de pago: 50 o|o al contado y 50 o|o a 4 años de plazo con 6 o|o de interés anual, y el mismo vencimiento del remate anterior, rebajándose los 50 días en el primer semestre cuyos intereses deberán contarse desde el 20 de abril próximo. Base de venta: 80 pesos para todos los lotes excepción del lote número 3 que tiene base de pesos 70. La entrega del campo se dará por el ingeniero señor Adolfo Arcansol, del 15 al 20 de abril, y las escrituras se otorgarán por la oficina de los escribanos Alejandro y Horacio Ferrari, Sarmiento 643.
EL JUEVES 10 de abril, en el hotel Puchulú, en Tres Arroyos, a las 3 p. m. En el acto del remate exigiré el 8 o|o a cuenta del precio y el 2 o|o de mi comisión. Por planos e informes a mi casa San Martín 345.—Enrique D. Lagos. v5

Segundo Villalba

EN BELGRANO, SOBRE LA estación Colegiales y Federico Lacroze, Martínez 853 y 855. Base $ 15.500 m|n. y 14.500 $ m|n, respectivamente. Es la ubicación más importante de este próspero barrio, con adoquinado pago y cloacas, tranvías para todas direcciones, con combinación subterráneo y del tren a pocas cuadras.
DISTRIBUCION: Jardín al frente y al fondo, galerías a un costado y grandes patios de finos mosaicos: Martínez núm. 853. sala, 5 amplios dormitorios, un gran comedor, baño instalado, cocina y dos amplias habitaciones altas con escalera de hierro, pileta para lavar, w. c. Terreno 11x50 v., ad corpus. Martínez núm. 855: es igual a la anterior, salvo las dos habitaciones altas y el baño instalado. Si el que resulte comprador lo desea, se le acordará un préstamo con garantía hipotecaria de las mismas propiedades hasta la suma de $ 10.000 m|n. por c|u, a uno o dos años de plazo, interés 8 o|o, en este caso las escrituras serán otorgadas por el escribano señor Antonio Santangelo.
Edificación de primer orden, preparadas para altos, puertas y celosías de cedro, pisos de pino tea, machimbrada, cielos rasos de yeso, etc., etc. Más datos a mi escritorio. Seña 8 o|o. Comisión 2 o|o a cargo del comprador.
EL DOMINGO 6 de abril a las 4 p. m. allí.—Segundo Villalba, Fed. Lacroze número 2452. v6ab

A. C. Taquini y Cía.

JUDICIAL — EN MAR DEL Plata. 5 manzanas de tierra sobre el hipódromo. Manzanas 33, 36 y 38 de la chacra 38 y 40 y 44 de la 27, compuesta cada una de 56.60 metros en sus cuatro costados, estando separadas por calle en medio. Superficie total, 37.500 metros cuadrados. Base, $ 0.20 m|n el metro cuadrado.
EL MARTES 15 de abril, a las 3 p. m. en nuestro escritorio, de la capital federal, B. Mitre 475. Orden del señor juez doctor Colombres, secretaría doctor Sandullo en el concurso de Julio J. Bregazzi. 8 o|o seña y 2 o|o de comisión a2

JUDICIAL — EN FLORES. Ramón Falcón 2588 y 90, a una cuadra de la plaza, 7.79 metros de frente por 24.64, con cinco habitaciones, comedor, etc. Base, $ 5.965.62 m|n.
EL DOMINGO 6 de abril, a las 4 p. m., sobre la misma. a2

*AVENIDA ALBERDI Y GE*neral Paz. Espléndida ubicación y dimensiones. 4.829 metros cuadrados, 2 piezas, etc. Base, $ 3.753.26 m|n.
EL DOMINGO a las 3 p. m., sobre la misma. Orden del señor juez doctor Mackinlay Zapiola, secretaría doctor Rojas. Juicio sucesión Juan Casenave y otros. 8 o|o seña y 2 o|o comisión v6

Pedro J. Bourrel

REMATARE el DOMINGO 6 de abril a las 2 p. m. 70 lotes y 2 casas, Provincias Unidas, 3 cuadras de Circunvalación, paraje denominado El Mirador donde nadie vende. Base 5 pesos por mes en 100 meses, sin interés. Planos e informes, Lavalle 1485. Escritorio 4, de 12 a 6 p. m. v5

J. E. Campos

CON CEDULAS — LA CASA ideal para vivir. Edificio moderno. Terreno amplio. Mucho aire, mucha luz, mucho sol. Ubicación sobresaliente. Precio ínfimo. Facilidades de pago. Vale decir, un conjunto poco común de factores, que realzan y recomiendan este negocio. Bogotá 3714 y 3716, entre Esperanza y Bahía Blanca. El mejor paraje de Floresta, a media cuadra de la plaza e iglesia, a tres cuadras de Rivadavia y a dos de la estación del F. C. O. Hermosa casa moderna, con espléndida arboleda. Base, $ 12.000, incluso 6.500 cédulas.
EL DOMINGO 6 de abril, a las 4, en la misma. Mide 10.61 varas por 49.52. Frente imitación piedra con balcón; puerta de calle de cedro; portón de hierro para entrada de auto, zaguán con mayólicas, vestíbulo, sala, comedor, dos dormitorios, baño, cocina con económica, pieza servicio, pileta lavar, fondo con hermosos frutales, gallinero, luz eléctrica, adoquinado, pago. Visítese de 9 a 11. Informes, San Martín 92.—J. E. Campos. m30

ESPERANZA 268, ENTRE Bacacay y Bogotá. Con toda exactitud, la ubicación más descollante de Floresta. A una cuadra de la estación del F. C. O. y a dos de Rivadavia. Un notable terreno, con cerco de pared, que está reclamando el edificio apropiado a su importancia. Sin base.
EL DOMINGO 6 de abril, a las 4, en el mismo. Mide 10 varas por 20. Está cubierto por espléndidos frutales. Adoquinado pago. Informes, San Martín 92.—J. E. Campos. m30

Rufino de Elizalde y Cía.

EN LA CITY, SAN MARTIN 459. 25 varas 70, de frente por 67 varas 80 de fondo, o sean 1.767 varas cuadradas. Base, $ 220.000, a plazos.
EL MIERCOLES 9 de abril, a las 3 p. m. Por informes y datos, a nuestra casa, San Martín 241. m15

Transferido para el domingo 6

*EN LA PLATA — 3 TERRE*nos con frentes a la calle 51 y calle 50 entre 11 y 12 en un buen barrio de gran porvenir y rodeado de edificios públicos.
EL DOMINGO 6 de abril a las 4 p. m., en los mismos. Con las bases y dimensiones que a continuación se detallan: Lote 1, con frente a la calle 50 de 14 metros de frente por 30 metros de fondo. Base pesos 3.000 m|n. Lote 2, con frente a la calle 51 que consta de 2 espaciosos salones y gran patio de mosaico, terreno de 14 metros de frente por 30 metros de fondo. Base pesos 5.000. Renta pesos 80. Lote 3, con frente a la calle 50 de 14 metros de frente por 30 metros de fondo. Base pesos 3.500. Renta pesos 20. El importe puede pagarse mitad al contado y mitad a 1 año de plazo con 8 o|o. de interés anual. Los compradores de los lotes pueden solicitar el terreno que estaba reservado para las O. de Salubridad. Títulos perfectos. Seña 8 o|o. Comisión 2 o|o. Informes a nuestra casa, San Martín 241. Los compradores deberán hacerse cargo de las cuotas que faltan pagar por deuda de adoquinado m23

*EN LA PLATA — PROPIE*dad calle 51 número 819 para habitación y renta, de sólida construcción y en muy buena construcción barrio eminentemente familiar. Base pesos 16.000 m|n mitad al contado y mitad a un año de plazo con 8 por ciento de interés anual.
EL DOMINGO 6 de abril a las 4 p. m. en la misma propiedad. Edificada en terreno de 14 metros de frente por 30 metros de fondo y distribuída en dos departamentos de dos salas a la calle, escritorio, 4 dormitorios, comedor, antecomedor, 2 baños, cocina, dos piezas de servicio, gran hall de cristales, patio y jardín. Renta pesos 130 mensuales. Títulos perfectos. Seña 8 o|o. Comisión 2 o|o. Visítese de 2 a 5 p. m. Informes a nuestra casa San Martín 241.—Los compradores deberán hacerse cargo de las cuotas que faltan pagar por deuda de adoquinado. m.23

EN GONZALEZ CHAVES, buena fracción de campo de 302 hectáreas, 71 áreas, 37 centiáreas con población y alambrados, rodeado de las estaciones Barra, Juárez, González Chaves y Alzaga, y equidistante de cada una de ellas. Base pesos 130 la hectárea con facilidades.
EL MIERCOLES 9 de abril a las 3 p. m. en nuestra casa San Martín 241. Campo apto para ganadería y agricultura, con buenos alambrados, agua excelente y con población de 4 piezas, cocina, galpón, pozo semisurgente. Formaba parte del renombrado establecimiento El Poleo, conocido por de Viera, se puede visitar por la estación González Chaves, donde los interesados encontrarán los medios para revisarlo. Los interesados deben convenir antes del remate en nuestro escritorio, lo relativo a las facilidades. Reconoce un contrato de arrendamiento que vence el 30 de diciembre de 1920. Títulos perfectos. Seña 8 o|o. Comisión 2 o|o. Informes y planos en nuestro escritorio, San Martín 241.

Alchourrón Hnos.

(Remates, comisiones y consignaciones)

EN LLAVALLOL, F. C. S. — 24 espléndidos lotes, ideales para casas-quintas, a 3 cuadras de la estación. Superficie de cada lote oscilan entre 802 y 1.600 varas cuadradas, en 100 mensualidades, sin interés.
EL SABADO 12 de abril, a las 3 p. m., en nuestro hall, Sarmiento 442.448. Pidan carteles con planos y demás detalles. — Alchourrón Hnos. m29

*CAMPO PROXIMO A TAN*dil (F. C. S.) 246 hectáreas muy buen campo, parte del establecimiento La Gaviota, a 2 leguas de la estación Vela (F. C. S.) Venta por orden y cuenta de su dueño. Base, $ 200 la hectárea, mitad al contado y mitad a un año de plazo, con el 7 por ciento anual de interés, entrega inmediata.
EL DOMINGO 20 de abril a la 1.30 p. m., en el hotel Martorena, en Tandil, F. C. Sud. Linderos Santiago Larrondo, Juan Cantarelli, Manuel Brazzola y Joaquín B. Garrões. Los interesados en revisar el campo deben hacerlo por la estación Vela, dirigiéndose al señor Enrique Zumárraga. Seña 10 o|o. Comisión 2 o|o. Más datos y avisos con plano, en nuestra casa Sarmiento 442.48, Buenos Aires.—Alchourrón Hnos. v19

T. A. Vinelli y Cía.

San Martín 345 — U. T. 1881 Avda.

HERMOSA CASA QUINTA en Lomas de Zamora F. C. S. Alsina 181, entre Fonrouge y Lamadrid, a 1 cuadra de la estación, sobre el bulevar más importante de esa ciudad. Su sólido edificio consta de sala, comedor, gran hall, 6 dormitorios, cuarto de baño, despensa, cocina con económica, 1 pieza de servicio, w. c., patio cubierto, gallinero, jardín, plantas frutales y forestales, etc. Mide 21 vs. 13 por 41 vs. 68. Base, $ 20.000, incluso pesos 10.000 cédulas Banco H. N.
EL DOMINGO 6 de abril a las 4 p. m., en la misma. Visítese. Seña 8 o|o. Comisión 2 o|o. Datos, a T. A. Vinelli y Cía. —Rte. No. 533 a3

EN MERLO, F. C. OESTE— Casa-quinta, conocida por Richmond, a 1 cuadra de la estación, frente a la calle Moreno, Mitre y Buenos Aires y calle por medio con la vía del F. C. O. Consta de 2 amplias salas al frente, 3 dormitorios, cuarto de baño, cocina con económica, despensa, w. c., pileta de lavar, jardín, quinta, etc. Superficie total 1.460 v. c. Base, $ 7.000.
EL DOMINGO 6 de abril, a las 4 p. m., en la misma. Visítese. Seña 8 o|o. Comisión, 2 o|o. Datos a T. A. Vinelli y Cía., San Martín 345. Rte. No. 536. a3

EN QUILMES — CHALET La Esther, Moreno 420, esquina Colón 155. Base, $ 20.000 incluso $ 10.000 cédulas A.
EL DGO. 13 a las 4 p. m. Datos, a T. A. Vinelli y Cía., San Martín 345 v5

*ARRENDAMIENTO EN RE*mate y liquidación completa de las existencias. Hacienda, útiles, enseres, etc., de la chacra La Sitiada, en Z. Videla Dorna, F. C. Sud, 81 hectáreas, con poblaciones.
EL 17 de abril, a las 11 a. m. Detalle a T. A. Vinelli y Cía. v5

Eudoro Gallo y Cía.

*JUDICIAL — EN BELGRA*no, Quesada 1656, a 1 cuadra del Hipódromo Nacional. Linda casa de familia. Juez doctor Matías Mackinlay Zapiola, secretaría Gonzáles Iramain. Juicio Bravo Amílcar J. con Farías de Elnen Saturnina, cobro de medianera. Tasación 7.606.43 pesos. Base pesos 5.070.95.
EL DOMINGO 6 de abril a las 4, en la misma propiedad 8m66 (10v) por 26m50 (30v60). Verja de hierro y jardín al frente, 3 habitaciones, cocina, pieza de servicio en altos, galería, cielos rasos yeso, pisos pino tea y mosaico, muros empapelados, luz eléctrica y aguas corrientes. Seña 8 o|o. Comisión 2 o|o. Informes, Corrientes 562.— Eudoro Gallo y Cía. m22

José Bacigaluppi

Ex socio de la casa Bacigaluppi y Rúa

CASAS

RIOJA 542 Y BELGRANO— Casa que con poco dinero puede trasformarse en una magnífica vivienda. En el centro de un barrio de marcada importancia. Sobre las Avds. Belgrano e Independencia y a 5 cuadras de la plaza Once. Base, pesos 18.000. Se pueden dejar 10.000 pesos a 1 o 2 años de plazo. Renta fácil pesos 180 al mes. TERRENO 439 v. c. Ad corpus. EDIFICIO: zaguán, cancel, sala con balcones y frente imitación piedra, tres dormitorios, 2 piezas madera, cocina, gran galpón (ocupado por fábrica muebles) con parantes hierro y ventanales de vidrios, w. c., etc. Pisos tea, cielos rasos yeso, carpintería cedro, patio baldosa. Aguas corrientes, cloacas, luz eléctrica, adoquinado pago y tranvía al frente. Visítese. Datos, José Bacigaluppi, San Martín 56. U. T. 1168, Avda.
EL DGO. 6 de abril a las 4, en la misma. v4

Un espléndido NEGOCIO!— En Barracas. Amplia casa, calle Santa Elena 341, en terreno de cerca 1.000 v. c. Entre Australia y Alvarado. A media cuadra de la estación Sola, del F. C. S. a 2 de la Av. Vélez Sársfield y a 5 del bulevar Vieytes, es decir, una de las posiciones más importantes de un barrio eminentemente fabril. Base, pesos 14.500 (el sólo terreno vale más). Mitad al contado y mitad a un año plazo, interés 7 o|o. Renta actual, libre de impuestos $ 620 al mes. Puede producir fácilmente más de 160 $. TERRENO. 10 por 102v02 y 97v42. Son 998.20 v. c. Ad corpus. EDIFICIO: sala, negocio con frente moderno, 7 habitaciones, una pieza en altos con cocina, piecita, 4 cocinas material, servicio, amplio fondo con plantaciones. Aguas corrientes, planos de cloacas aprobados, adoquinado pago. Visítese. Datos, José Bacigaluppi, San Martín 56.
EL DGO. 6 de abril, a las 5, en la misma. v4

CASA, VENEZUELA 3988 — Muy linda. Entre Castro Barros y Yapeyú. A 2 cuadras de las Avds. Independencia y Boedo, y a 4 de Rivadavia y estación Medrano del subterráneo. Barrio inmejorable. Base, pesos 9.500 incluso 4.000 cédulas. Renta mínima $ 120 al mes. TERRENO: 7v50 por 30. EDIFICIO: zaguán, cancel, sala con balcón y frente imitación piedra, 3 dormitorios, baño, cocina, pieza en altos, galería, pisos tea, cielos rasos yeso, carpintería cedro, muros empapelados, patio mosaico, aguas corrientes, luz eléctrica, adoquinado pago, cloacas, tranvías 20, 44 y 84 al frente. Visítese. Datos, José Bacigaluppi, San Martín 56.
EL DGO. 6 de abril a las 3.30, en la misma. v4

Casa, Gorriti 4112 y Gazcón— A 2 cuadras de la Av. Córdoba. Buen barrio. Base, pesos 8.500 incluso 2.500 cédulas. TERRENO: 10 por 29v86 y 21v47 y 1 v. 8 de contrafrente. Ad corpus. EDIFICIO: en cal, 2 habitaciones grandes, una chica, cocina y servicio. Aguas corrientes, luz eléctrica, adoquinado pago. Visítese. Datos, José Bacigaluppi, San Martín 56.
EL DGO. 6 de abril a las 3, en la misma. v4

SAN JUAN Y CATAMARCA A 1 cuadra de ahí. Casa calle Luca 1322, entre Cochabamba y Constitución. Excelente barrio. Base, pesos 7.500 incluso 5.000 pesos en cédulas. ¡Con poco dinero puede adquirirse! Renta actual, $ 75 al mes. Puede producir más. TERRENO: 10 por 30 vs. Ad corpus. EDIFICIO: balaustrada imitación piedra, jardín, 3 habitaciones, cocina, pieza madera, servicio, parral con zarzo hierro, piso tea, cielos rasos yeso, carpintería cedro, patio mosaico. Muy buena construcción. Aguas corrientes, adoquinado pago. Visítese. Datos, José Bacigaluppi, San Martín 56. U. T. 1168 Avda.
EL DGO. 6 de abril, a las 4.30 en la misma. v4

SIN DINERO!............. Puede adquirirse una magnífica vivienda en Caballito Norte, en el centro de una zona destinada a un porvenir halagüeño. Calle Paramaribo 2018, entre Cucha Cucha y Espinosa. A 1 cuadra de la Av. San Martín (altura 1500), con tranvías. Base, pesos 4.500 suma ésta que reconoce en cédulas del Banco Hipotecario, el excedente al contado. Puede rentar pesos 70. TERRENO: 10 por 35 vs. EDIFICIO: verja material y hierro, jardín, 4 habitaciones, baño y cocina, galería, pisos tea, cielos rasos yeso, carpintería cedro, patio mosaico, aguas corrientes. Ocasión única. Visítese. Datos, José Bacigaluppi, San Martín 56
EL DGO. 6 de abril, a las 2.30 en la misma. v4

Angel Vélaz y Cía.

*COMODA PROPIEDAD BA*ja, con garage. Azcuénaga 1265, a 1 1|2 cuadra de Santa Fe. Edificio en perfecto estado, con mucha luz y aire. Moderno frente imitación piedra, entrada para automóvil, gran sala, escritorio, gran comedor, 3 amplios dormitorios, cuarto de baño, departamento independiente de 3 piezas, baño para el servicio, garage, cocina, jardín, galerías, muros empapelados, techo azotea, buena carpintería, etc. Edificada en terreno que mide 12 varas de frente, por 68.50 varas de fondo y superficie de 822 varas cuadradas. Ad corpus. Base pesos 60.000 (equivalente a pesos 73 la vara cuadrada), pudiendo el comprador dejar en hipoteca, sobre la misma propiedad, hasta pesos 40.000 a 1 o 2 años de plazo con 7 1|2 por ciento de interés anual, en cuyo caso el vendedor designará el escribano para la escrituración.
EL MIERCOLES 9 de abril a las 3 p. m. en nuestra casa, San Martín 329 donde pueden solicitarse informes, prospectos con fotografía y revisarse los títulos. La propiedad puede visitarse todas las tardes de 1 a 3 con tarjeta nuestra. Seña 8 o|o. Comisión 2 o|o.—Angel Vélaz y Cía. m26

425 HECTAREAS EN PICO, F. C. O. a 4 leguas del pueblo, a 1 de la estación Speluzzi y a 1 1|2 de Vértiz F. C. P. Campo de agricultura y ganadería y especial para alfalfa, con muy buena agua a 3 y 4 metros, alambrado en sus costados Sud y Este. Entrega inmediata. Base, $ 100 la hectárea. Después más detalles.
EL MARTES 15 de abril a las 3 en nuestra casa San Martín 329 donde pueden solicitarse planos.—Angel Vélaz y Cía. v7

Lauro D. Cano

JUDICIAL — SIN BASE — En Ituzaingó a 10 cuadras más o menos al NO. de la estación del mismo nombre, 11.242 varas con 11 cts. cuadradas. Orden del señor Gabriel Cuevas síndico del concurso de Fernando Canel que tramita en el juzgado del doctor Félix Martín y Herrera, secretaría del doctor Jorge Casares, lindando según escritura agregada a los autos, por el sur camino en medio y parte del lote 22; al NO camino en medio y parte del terreno del señor Leonardo y por el Este con el lote 24.
EL DOMINGO 6 de abril a las 3 p. m. sobre el mismo. Seña 8 o|o. y 2 o|o de comisión en el acto del remate. Informes Rivadavia 1265.—Lauro D. Cano. v6a

CASAL Hnos.

*JUDICIAL — CASA Y TE*rreno en San Isidro. Terrenos en Caseros y una manzana de terreno en Villa Turdera.
CASA EN SAN ISIDRO calle 25 de Mayo número 143 (antes número 165) con frente también a la calle Chacabuco, a tres cuadras de la plaza de ese pintoresco y aristocrático pueblo y a cinco de la estación del F. C. C. A. (electrificado). Está edificada en terreno que mide 12m34 de frente al NE por 54m[illegible] al SO. Consta de 3 grandes salones, 4 habitaciones y dependencias complementarias. Está alquilada a razón de pesos 140 m|n. al consejo nacional de educación. Tasación 20.137.90 pesos. Base 2|3 partes, pesos 13.425.26
TERRENO EN SAN ISIDRO — A cinco cuadras de la estación del F. C. C. A. y sobre la iglesia y plaza. Próximo a la quinta de los Eucaliptus con frente a las calles Alsina y Diego Palma, casi donde enfrenta ésta última calle con la de General Paz. Mide 12m99 con frente a Alsina, 19m04 a Diego Palma, por 158m50 de fondo término medio. Superficie 2.627.77 m. c. Son los lotes 1 y 20 de un plano especial. Tasación pesos 2.627.77. Base 2|3 partes 1.751.85 pesos.
TERRENOS EN CASEROS—36.222.67 m. c. divididos en 8 fracciones. Terrenos aptos especiales para granjas o pequeñas quintas por su proximidad a la capital federal, pudiendo también subdividirse en pequeños lotes. Están a cuatro cuadras de la estación del F. C. P. todos con frente a calles. Manzana A con frente a la vía del F. C. P. por donde linda al Norte, calle Alzaga al Este calle Rivadavia al Sur; y Villa Mathieu al Oeste. Superficie: 8.760 m. c. Tasación pesos 4.335.09. Base 2|3 partes pesos 2.890.06. 47 lotes de la manzana B. Linda al N. con la vía del F. C. P., al S. con la calle Rivadavia; al E. con la calle Pringles y al O. con la calle Alzaga. Superficie 18.133.53 m. c. Tasación pesos 9.066.76, Base 2|3 partes pesos 6.044.50. 24 lotes en la manzana C. Linda al N. con la vía del F. C. P. al S. con la calle Rivadavia, al E. con la calle Olavarría y al O. con la calle Pringles. Superficie 10.379.82 m. c. Tasación 5.189.91 pesos. Base 2|3 partes pesos 3.459.94. 13 lotes en la manzana D que linda al N. con la vía del F. C. P. al S. calle s|n.; al E. calle General Urquiza y al O. calle Olavarría. Superficie 4.330.97 m. c. Tasación pesos 2.165.48. Base 2|3 partes pesos 1.443.64. 24 lotes en la manzana E.; que linda, al N. calle s|n. al S. calle Rivadavia, al E. calle General Urquiza y al O. calle Olavarría. Superficie 9.199.68 m. c. Tasación pesos 4.599.84. Base 2|3 partes pesos 3.066.56. Manzana F. que linda al N. con la calle Rivadavia; al S. calle Belgrano al E. General Urquiza, y al O. con la calle Olavarría. Está cercada de alambre tejido y tiene tres poblaciones que la constituyen dos casas de dos habitaciones cada una, galpón y cocina; y otra casa compuesta de salón, dos habitaciones, galpón y molino. Superficie: 14.999.96 m. c. Tasación pesos 8.999.97. Base 2|3 partes pesos 5.999.98. 22 lotes en la manzana G., que lindan, al N. con la calle Belgrano; al S. con la calle Rivadavia, al E. con la de Olavarría y al O. con la calle Pringles. Superficie 8.176.06 m. c. Tasación pesos 4.088.03. Base 2|3 partes pesos 2.72[illegible]. 37 lotes en la manzana H., que linda al N. con la calle Rivadavia; al S. con la calle Belgrano, al E. con la calle Pringles y al Oeste con la calle Alzaga y terreno de los señores Alzaga y Cadres. Superficie 12.332.47 m. c. Tasación pesos 6.166.23. Base 2|3 parte pesos 4.110.82
EN VILLA TURDERA — Una manzana de terreno entre las estaciones Temperley y Turdera del F. C. S. de las que dista 10 y 7 cuadras respectivamente, pasando por una de sus esquinas el tranvía a sangre que comunica estos dos pueblos. Es la manzana número 110, con frente a las calles San Rafael, Necochea, Santa Buena Aventura y San Luis. Tiene un edificio de tres habitaciones, cocina y galería. Mide 80 metros en su frente NO. y SE por 99m98 en el NE. y 96m51 en el SO. Superficie 7.890 m. c. Tasación pesos 3.550.50. Base 2|3 partes 2.367 pesos. Los planos de detalle están a disposición de los interesados en nuestro local de ventas, Av. de Mayo 634, donde pueden examinarse.
EL VIERNES [illegible] de abril a las 3 p. m., en nuestro local de ventas Av. de Mayo 634. Orden del señor juez doctor Pedro V. Meléndez, secretaría del doctor Deineye. Expediente anotado al folio 416. Año 1918. Exigiremos el 8 o|o a cuenta de precio y el 2 o|o de comisión. Informes en nuestras oficinas B. Mitre 754, o Av. de Mayo 634.—Casal Hnos. m18

JUDICIAL CON CEDULAS— Casa Pringles número 1386 entre la avenida Rivera y la calle Cabrera. En un barrio que cuenta con todos los elementos de vida a mano y dentro de una red de tranvías de rápido transporte al centro. Tasación pesos 13.957.96. Base para la venta 2|3 partes pesos 9.305.30 incluída en esta suma 5.000 cédulas argentinas que reconocen en hipoteca al Banco Hipotecario Nacional y que el comprador podrá tomar a su cargo.
EL DOMINGO 6 de abril a las 3 p. m. en la misma propiedad. Su terreno mide 8m50 (9v81) de frente por 26m46 (30v55), de fondo en el costado SO. 26m18 (30v23), en el del NE y 8m52 (9v83) en su contrafrente. El edificio se compone de 5 habitaciones, una pieza, un cuarto de madera, baño, w. c. y patio, tiene carpintería de cedro, cloacas, luz eléctrica, etc. La pared del frente está preparada para edificar la sala. Orden del señor juez doctor Meléndez, secretaría del señor Cúneo, testamentaria de doña Filomena Carosei de Caputto. Exigiremos el 8 o|o a cuenta de precio y 2 por ciento de nuestra comisión. Informes B. Mitre 754, o avenida de Mayo 634.—Casal Hnos. m33

Giménez Zapiola Panelo y Cía.

JUDICIAL — PETIT HOTEL Juncal 1180 entre Libertad y Cerrito, frente a la Av. Quintana, a 1 cuadra de la Av. Alvear, rodeado por espléndidas residencias. En el barrio preferido por las familias. Terreno: 6m70 (7v74) de frente por 21m67 (25v02) en el costado E., 21m64 (24v99) en el O. con lo más o menos que resulte entre sus paredes divisorias que son medianeras. Edificio: subsuelo, 3 piezas y entrada de servicio, patio, caldera de la calefacción. Planta baja: zaguán con gran zócalo y escalera de mármol marrón, hall con zócalo de mármol blanco, comedor y sala con zócalos de roble tallado, vestíbulo, antecomedor, con montaplatos, toilette y escalera de servicio. Planta alta: gran escalera de roble tallado, hall, 3 dormitorios, 2 cuartos roperos, toilette, 2 baños, pasaje. Mansarda: 3 piezas, cocina, lavadero, baño, terraza y azotea. Construcción hecha con materiales de la mejor calidad. Frente imitación piedra, con balcones y puertas de hierro, zócalo de granito, paredes estucadas y recuadradas, artísticos papeles y vitraux, pisos de parquet, pino tea y mosaico, cristales biselados, carpintería de roble, calefacción, etc. Base pesos 106.666.66, las dos terceras partes de la tasación. Por orden del señor juez de primera instancia, doctor Seeber, secretaría del doctor Castellanos, a propuesta de parte, en el expediente Rodríguez José Emiliano, su testamentaría. La casa puede visitarse de 11 a 12 a. m. con tarjeta de nuestro escritorio.
EL VIERNES 11 de abril a las 3 p. m. en nuestro hall. 8 o|o a cuenta de precio y 2 o|o de comisión en efectivo.—Giménez, Zapiola, Panelo y Cía., Florida 239. a1

Para Fábrica

GRAN PROPIEDAD

RIOJA 1051 al 59

Terreno 1914.76 v. c.

BASE: $ 66.666.66

o sea $ 34.82 v. c.

*JUDICIAL — PARA FABRI*ca. Propiedad Rioja 1051|59, entre Carlos Calvo y Humberto I. Dimensiones 17m32 de frente por 69m496 en el costado Norte; 70m34 en el Sud, y 23m77 en su contrafrente. Superficie: 1436 m. c. Edificio consta, salón al frente, 2 salones para taller, sótano, dos talleres en entrepiso y en altos, 3 habitaciones y pasaje, 1 galpón, gran chimenea, 2 w. c., entrada para carros. En otro cuerpo de edificio y frente a éste, separado por un patio, 5 habitaciones, baño, cocina, 2 w. c., 2 piletas y galería, en el fondo otro cuerpo de edificio con galería y en altos, 3 habitaciones, pasaje y corredor. Construcción de mampostería en cal y techos de azotea y de cinc, tirantería de hierro, cielo rasos de yeso, pisos pino tea en las habitaciones y portland en los talleres y sótano, y de mosaico en los w. c. y cocina, escalera de hierro, la entrada para carros está techada con tirantería de hierro y azotea de baldosas, etc. Base 66.666.66 pesos, o sea pesos 34 [illegible] las dos terceras partes de la tasación.
EL LUNES 7 de abril, a las 3 p. m., en nuestro hall. Por orden del señor juez de 1a. instancia, doctor Mackinlay Zapiola, secretaría del doctor González Iramain, a propuesta de partes en el juicio caja de Crédito Hipotecario contra "Presidente Carlos", 8 o|o a cuenta de precio y 2 o|o de comisión en efectivo.—Giménez Zapiola Panelo y Cía., Florida 239. a1

JUDICIAL — EN LA PAMPA 7.500 hectáreas, 3 fracciones de campo en un lote, apto para ganadería y agricultura. Primera fracción porción letra b. del lote 20, fracción b. sección 23. Superficie: 2.500 hectáreas. Linderos: al N. con la porción c, del lote 11, al O. y al S. con las porciones a y c del lote 20 y al E. porción a, del lote 19. Segunda fracción porción letra c, del lote pastoril 11, fracción i, sección 23. Superficie 2.500 hectáreas. Linderos: al N. y O. con la porción b y d del lote 11, al E. porción a, del lote 12 y al S. la porción letra b, del lote 20. Tercera fracción porción letra b, del lote pastoril 11, fracción c, sección 23. Superficie 2.500 hectáreas, linderos: al N. porción c, del lote 10, al E. la porción a, del lote 12, al O. y al S. fracciones a. y c. del lote 11. Base se retasada pesos 18.750 o sea pesos 2.50 la hectárea. Por orden del señor juez de primera instancia doctor Tristán M. Avellaneda, secretaría del doctor A. Navarro, a propuesta de partes en el expediente Uriarte Gervasio contra José Ordóñez.
EL LUNES 7 de abril a las 3 p. m. en nuestro hall. 8 o|o. a cuenta de precio y 2 o|o. de comisión en efectivo.—Giménez Zapiola, Panelo y Cía. Florida 239. a2

JUDICIAL — RODRIGUEZ Peña 651 entre Tucumán y Viamonte, con frente también a la calle La Paz. Ubicación de preferencia en el barrio Norte. Mide: 8m66 de frente por 29 metros de fondo, teniendo en su contrafrente sobre La Paz 6m28 debido a la existencia de un martillo en contra de 1m72 que se forma a los 11m74 contados desde la línea sobre Rodríguez Peña. Superficie: 219.97 m. c. Edificio antiguo, tiene 2 salas, comedor, 4 habitaciones, w. c. pasaje, cocina, 2 patios, baño, y pieza de madera. Base pesos 28.463.68, o sea pesos 97.04 los 75 d. c. las dos terceras partes de la tasación. Por orden del señor juez de primera instancia doctor Mackinlay Zapiola, secretaría del doctor González Iramain, a propuesta de partes, en el expediente Rosalino Pilo Canale, su sucesión, ab intestato.
EL LUNES 7 de abril a las 3 p. m. En nuestro hall, 8 o|o a cuenta de precio y 2 por ciento de comisión en efectivo.—Giménez Zapiola, Panelo y Cía., Florida 239. a4

Martín Villa

EL MARTES 15 DE ABRIL A las 4 p. m. Sobre la propiedad, calle Venezuela y Alberti

EDICTO JUDICIAL

Por disposición del señor juez federal doctor Saúl M. Escobar, se hace saber por 10 días que ha sido nombrado el martillero don Martín Villa, para que el día y hora que designe proceda a vender en pública subasta la propiedad de doña Silvia Martínez de Alvarez, ubicada en la calle Venezuela número 1395 al 99, esquina Alberti número 471 al 94, compuesta de 10 metros 39 centímetros de frente al Sur, sobre Venezuela, 28 metros 57 centímetros sobre Alberti y 9 metros 52 centímetros, en su contrafrente Norte. Base 23.333.33 pesos. La venta ha sido decretada en el juicio seguido por don Carlos Puig Coradino contra doña Silvia Martínez de Alvarez, sobre inscripción de la marca "Fray Mocho", que tramitan por la secretaría a mi cargo. El martillero exigirá el 8 o|o como seña y a cuenta de precio y el 2 o|o de comisión a cargo del comprador. Buenos Aires, abril 3 de 1919. C. R. Attwell Ocantos, secretario. —Datos Talcahuano 417. v13

Saúl Z. Herrera

92 San Martín 92 — U. T. 6731 (Avenida)

*SOBRE LA PLAZA Constitu*ción. Propiedad de altos y bajos. Calle Garay 1427 al 1429. Base 22.000 $ a plazos. Consta de 5 a 6 habitaciones principales cada piso, produciendo $ 3.240 anuales. Ubicación sobresaliente lo mejor de ese gran barrio, a 50 vs. de la plaza Pavón y estación Constitución o sea donde la propiedad reditúa la más segura renta. Visítese de 10 a 12 y de 2 a 5 p. m.
EL DGO. 6 de abril a las 5 p. m. allí. m21

IGUAL QUE JUDICIAL — Linda casa en el Caballito, algo muy barato. Calle Paramaribo 2247, o sea 3 cuadras de la av. San Martín (altura 1500), con eléctricos 85, 86, 94 y 95. Mide 10x42 vs. Base 3.000 $, que se dejan en hipoteca. Consta de jardín, 3 dormitorios, cocina, galería, mosaicos, luz eléctrica y agua corriente. Visítese a toda hora.
EL DGO. 6 de abril, a las 3.30 p. m. Allí. m30

SOBRE EL SUBTERRANEO —Con cédulas. Casa. En el centro del Caballito. Calle Añasco 669. Mide 16x18 vs. Base 6.000 $, incluso 2.000 cédulas. Consta de 4 dormitorios, 2 galponcitos y 2 cocinas independientes, luz eléctrica, agua corriente y adoq. pago. Barrio espléndido. Visítese a toda hora.
EL DGO. 6 de abril, a las 4.30 p. m. Allí. m30

UNA MOSCA BLANCA — Como para novios. Casa estilo chalet, bonita, de elegante estilo y muy bien distribuída, hasta en los más ínfimos detalles. En el Caballito, calle Rojas 1674, y Monte Dinero. Base, 6.000 $ que se dejan en hipoteca. Consta de jardín artístico y adornos rústicos al frente, salita, 2 dormitorios, comedor, baño, gran cocina, escalera de mármol, 1 dormitorio en altos, carp. de cedro y celosías, tirantería de hierro, galería, finos decorados, luz eléctrica y cloacas. A 3 cuadras de Av. San Martín y Añasco, con eléctricos a todos rumbos. Visítese a toda hora.
EL DGO. 6 de abril, a las 4 p. m. Allí. m30

*CASA EN PALERMO de NE*gocio. Calle Honduras 5785 y Carranza. Base 6.000 $, a plazos. Consta de salón de negocio, con vidrieras y zaguán independiente al frente, 3 dormitorios, pieza chica, cocina, carp. de cedro, luz eléctrica y adoq. pago. A 4 cuadras al Norte de Rivera, ubicación espléndida. Visítese a toda hora. Renta segura, 110 pesos.
EL DGO. 6 de abril, a las 3 p. m. Allí. m30

EN SANTOS LUGARES, F. C. P. A 3 cuadras al Sur de la estación La Villa, del tranvía Lacroze a Campo de Mayo. Casita calle Séneca 380 entre Dante y Homero, de 10x42 vs. Base 1.500 $, a plazos. Edificio preparado para edificar de altos, de 2 dormitorios, baño, cocina, molino, galería, carp. y celosías de cedro, luz eléctrica y agua corriente. Visítese.
EL DGO. 6 de abril, a las 4 p. m. Allí. m30

¡UNA LINDA PICHINCHA! A 4 cuadras al Norte de Rivadavia, altura 6700, y subterráneo. En el centro de Floresta. Linda casa, avenida San Eduardo 4430 y Belén. Mide 10x48 vs. Base, 4.000 pesos, a largos plazos. Edificio estilo chalet, de jardín al frente, 3 dormitorios, comedor, cocina, w. c., galería, mosaico, agua corriente, plantas finas, frutales y forestales. Visítese a toda hora.
EL DGO. 6 de abril, a las 4 p. m. Allí. m30

A 1 CUADRA DE Av. Rivera Casa de gran fondo, Avenida Dorrego 1370, de 10 por 63 varas. Base, 8.000 $ que se dejan en hipoteca. Edificio: 3 dormitorios, baño, cocina, árboles frutales, adoquinado pago, etc. Barrio espléndido, lo mejor que pueda pretenderse, por avenida Rivera eléctricos 87, 94, 95, 96 y 97 en combinación subterráneo. Visítese a toda hora.
EL DGO. 13 de abril, a las 3.30. v5

JUDICIAL — PROPIEDAD Calle Médanos números 1714 al 1716 entre Trelles y Sánchez o sea a 1 cuadra de las avenidas Bella Vista y San Martín. Edificada en terreno de 7.80 metros de frente al Norte por 16.95 metros de fondo. Base pesos 5.000. Edificio en cal de salón de negocio y zaguán independiente al frente, 3 dormitorios, cocina, w. c., tirantería de hierro y preparada para construir de altos. Venta ordenada por el señor juez doctor Juan Carlos Lagos, secretaría del doctor Achával Rodríguez, en el expediente número 2268. Por disposición del mismo juzgado las escrituras serán otorgadas por el escribano Rafael Vigliano (Lavalle 1485). Exigiré el 8 o|o como parte de precio y 2 o|o de comisión. Por otros datos a la secretaría indicada o a mis oficinas San Martín 92.
EL DGO. 13 de abril a las 4.30 p. m. En la misma. a4

Arturo Barros

COMO JUDICIAL. Las aguas corrientes de Villa Albertina. Por orden de la comisión liquidadora de la empresa de Villa Albertina y de acuerdo con el señor Francisco Siritto, sin base y con orden terminante de vender la concesión municipal e instalaciones de las aguas corrientes que sirven a la población de Villa Albertina, situada entre Banfield y Lomas de Zamora, consistentes en 2 motores a nafta, una máquina perforadora, trasmisión, un tanque con torre y capacidad para 100.000 litros, 2 bombas elevadoras, la instalación de cañerías que rodean a 126 manzanas y todos los materiales para conexiones, reparaciones y reposición de la actual instalación existente en dicha Villa a la vista de los interesados. La trasferencia de la concesión municipal para este servicio público, queda sujeta a la oportuna aprobación de la municipalidad de Lomas de Zamora. Es condición de esta venta, que las instalaciones no podrán ser destinadas a otro objeto, debiendo mantener el adquirente el servicio actual.
EL DIA 10 de abril, a las 4 p. m., en mi casa, calle San Martín 459, venderé en un sólo lote y al mejor postor la concesión e instalaciones arriba expresadas. Seña 10 o|o. Comisión a cargo del comprador, 5 o|o. Para más datos e informes ocurrir a mi escritorio San Martín núm. 459.—Arturo Barros m28

*ESQUINA TACUARI Y MAR*tín García. Terreno con un galpón y otras construcciones. Mide 19 varas a la primera por 10.83 a la segunda. Produce 60 pesos mensuales, o sea el 18 o|o de renta y ocupa una ubicación inmejorable. Base 4.000 pesos, parte en cédulas hipotecarias.
EL DOMINGO 6 de abril a las 4 p. m. en la misma propiedad. Título perfecto. Seña 8 o|o. Comisión 2 o|o. Informes, San Martín 459.—Arturo Barros m30

ALTOS Y BAJOS — Martín García 589 al 91. Edificio moderno y bien construído. La casa baja consta de 4 habitaciones, 1 de servicio, baño, cocina, patio, zaguán revestido, etc. y la alta tiene una pieza más. Carpintería de cedro, mosaicos extranjeros, escaleras de mármol, frente imitación piedra, luz eléctrica y cloacas. Indicada para habitación y renta. La casa baja está desocupada. Se visita de 2 a 5 p. m. Base 26.000 pesos, parte en cédulas hipotecarias. Su terreno mide 10.20 varas de frente por 19 de fondo. Puede visitarse todos los días de 2 a 3.
EL DOMINGO 6 de abril a las 4 p. m. en la misma. Título perfecto. Seña 8 o|o. Comisión 2 o|o. Informes, San Martín 459. —Arturo Barros. m30

Accame y Cía.

JUDICIAL — EN FLORES, a siete cuadras de la plaza e iglesia. Campana 91 y 93, esquina Flores, en dos lotes. Por orden del señor juez doctor Padilla, secretaría del doctor Fox en los autos Agustín Tardito y Cía contra Antonio Maggio
EL DOMINGO 6 de abril, a las 4. El número 91 mide 8m66 por 27 metros con tres piezas y dependencias. Tasación, pesos 5.500. Base, $ 3.666.66. El número 93 o sea la esquina mide 15m34 sobre Campana por 27 metros con dos piezas y dependencias. Tasación, 9.500 pesos. Base, pesos 6.333.33. A una cuadra de Rivadavia. Visítense. Títulos perfectos. Seña 8 o|o. Comisión, 2 o|o. Informes, B. Mitre 737, U. T. 60, Avenida.—Accame y Cía. v6

*JUDICIAL — CASA VELAZ*co 1064, entre Thames y Godoy Cruz, a 2 cuadras de Triunvirato. Por mandato del señor juez doctor Bunge, secretaría del doctor Marini, en el juicio sucesorio de don Francisco Guidotti. Tasación $ 7.060. Base, $ 4.706.66.
EL DOMINGO 13 de abril, a las 4. Mide, según tasación 8m66 de frente, por 43m20 en el costado SE., 43m93 en el SO. Superficie 377 m. igual 502 v. c. Consta de 2 piezas grandes y 1 chica, cocina, caballeriza al fondo, con altillo, patio, todo adoquinado, aguas corrientes, etc. Seña 8 o|o. Comisión 2 o|o. Informes, B. Mitre 737, U. T. 60 Avenida.—Accame y Cía. v6

R. Brave

460 Corrientes 460

*INDEPENDENCIA 3090, EN*tre Rioja y Urquiza a 7 cuadras de la plaza Once de Septiembre. Una buena casa para habitar, sobre bulevar arbolado. Sitio agradable para habitar. Barrio de familias, con edificios modernos. Edificio moderno, de 2 pisos, distribuído así: amplio zaguán, hall, escritorio, sala con estufa de mármol, comedor, despensa, cocina, carbonera, bodega, pieza y baño para el servicio, laboratorio fotográfico y patio. En el piso alto vestíbulo, 4 dormitorios, baño y cuarto de roperos. Construída sin ninguna economía con materiales de clase superior, con una distribución perfecta. Mide varas 10x19.60. Se puede visitar en cualquier momento. Base, $ 28.000. Pagaderos $ 16.000 al contado y el excedente se puede abonar en 5 años de plazo, con amortizaciones, a voluntad del comprador no menores de $ 1.000, y con el interés del 6 o|o anual.
EL DOMINGO 6 de abril, a las 4 p. m., en la misma propiedad. Seña 8 o|o. Comisión 2 o|o a cargo del comprador. Por mayores informes, en nuestras oficinas, Corrientes 460.—R. Brave. v6

EMILIO C. LAMAS

JUDICIAL

Sobre la estación Maggiolo (F. C. C. A.) y próximo a Venado Tuerto, Sancti Spiritu, San Eduardo y Arias del F. C. C. A.

2.689 hectáreas de campo

fraccionadas en 86 lotes, desde 3 hectáreas a 694 hectáreas.

Base desde $ 46.66 a $ 233.23 la hectárea

1|3 parte al contado, 1|3 parte a 1 año y 1|3 parte a 2 años de plazo, con 7 o|o de interés.

El DOMINGO 6 de abril

en Venado Tuerto, a las 2 p. m. en el Hotel de Londres. Planos y detalles, solicítense en el escritorio de los señores Lejarza, Güena y Somoza, Córdoba 958 (Rosario). v6

JUDICIAL—En MAGGIOLO provincia de Santa Fe. Quintas, chacras y una fracción de campo, de acuerdo con el siguiente

EDICTO JUDICIAL

Por disposición del señor juez de primera instancia en lo civil de la capital de la República, doctor Pedro V. Meléndez, secretaría del autorizante, se hace saber por el término de quince días en el "Boletín Judicial" y 20 días en LA PRENSA que en el expediente registrado al folio 439, libro tercero, año 1918, ha sido nombrado el martillero señor Emilio Lamas para que proceda a la venta en pública subasta el día 6 de abril del corriente año, a las 2 p. m. en el hotel Londres, del pueblo de Venado Tuerto, F. C. C. A., de un campo ubicado en la provincia de Santa Fe, departamento de General López, distrito de Maggiolo compuesto de 2.689 hectáreas, 96 áreas y 31 centiáreas. Mide 3.809.49 metros al Norte, lindando con Lucero Zepelli, ejido del pueblo de Maggiolo y Vicente Gallo, 3.897.24 metros al Sur, lindando con F. Degiovanni, J. A. Basauri y P. Valetti, 6.928 metros al Oeste, lindando con M. C. Pueyrredón, Nicasia C. Martínez Reinaldo de Laboureau y S. Rooney y 6.928 metros al Este, lindando con Benito Beraza, Luis Moris y Bertelle D. Zubasti. La venta se efectuará en lotes, habiendo sido dividido en 48 quintas, cuyas superficies varían de 3 hectáreas a 11 hectáreas, 6.154 metros cuadrados con bases desde $ 180 a $ 233.33 m|n. a hectárea y 37 chacras cuyas superficies varían de 17 hectáreas, 4.925 metros cuadrados a 96 hectáreas, 6.900 metros cuadrados con bases desde $ 68.67 a $ 186.67 m|n. la hectárea y un lote de campo compuesto de 694 hectáreas, 47 áreas y 40 centiáreas con base de $ 46.67 m|n. la hectárea. El precio podrá ser abonado una tercera parte al contado, una tercera parte a un año de plazo y una tercera parte a los dos años con siete por ciento de interés anual, pagadero por semestres anticipados y con garantía del mismo bien, los compradores que hicieran uso de esa facilidad deberán, salvo el pago de la primera cuota efectuar los pagos subsiguientes como asimismo el importe de los intereses depositándolos en el Banco de la Nación Argentina de esta capital o en la sucursal del mismo Banco en Venado Tuerto o Rosario en una cuenta especial a la orden conjunta de los señores Vicente Casullo y Anselmo R. Simois. Las escrituras deberán otorgarse por ante los escribanos señores Rivarola y Del Río en la capital federal, señor Eusebio Zabalda, en Rosario, o el señor Alcides S. López, en Venado Tuerto. El martillero está autorizado para percibir de los que resulten compradores el 8 por ciento de seña a cuenta de precio y el 2 por ciento de comisión que será a cargo de los mismos. Buenos Aires, marzo de 1919.—Delahaye, secretario. Planos y otros informes en mi escritorio, Córdoba 958, Rosario, en Buenos Aires en el escritorio de los señores Casares Hermanos y Diehl, Sarmiento 357.—Emilio Lamas. v6

F. González Elizalde

San Martín 92 — U. T. 1592, Av.

*LOS CAMPOS DE LA SUCE*sión de Alejandro de Ortúzar, en Río Negro, 10.000 hectáreas divididas en 3 lotes. Venta como judicial por división de condominio entre herederos todos mayores, es, sin exageración, uno de los mejores campos de esa región, es apto para ganadería y agricultura, está totalmente alambrado, con 7 hilos, agua excelente y abundante a 4 y 8 metros, en 5.000 hectáreas que tiene de valle, tiene pozo, jagüeles, etc., está arrendado sin contrato, ubicado en la sección VI, letra A, lote No. 20, figura en el plano de Río Negro a nombre de Alejandro de Ortúzar. Linda: al Norte con Augusto Bordelois, al Este Fermín Aguinaga, al Oeste con Zonco y Cía., y al Sur con la sucesión de Saturnino Hugues; a 4 leguas de la Colonia Conesa y 6 de la Colonia General Frías, hay un proyecto de ferrocarril de Río Colorado a Puerto San Antonio que cruzará dicho campo, con probabilidades de hacerse una estación en el mismo, los materiales para este ferrocarril están depositados en la estación Río Colorado, factores que hacen de este negocio una excelente compra. Se visita por Río Colorado de donde parten todos los días automóviles que dejan a poca distancia del campo en venta. También puede visitarse por Puerto San Antonio y estaciones Juan de Garay y Darwin. Base, 5 $ la hectárea.
EL JUEVES 10 de abril a las 3 p. m. en mi escritorio, San Martín 92. Buenos Aires. Por informes y mayores datos pídanse en mi escritorio, San Martín 92. m30

*SOBRE LA AV. RIVADA*via. Lindo terreno entre edificios con cerco y vereda pago. Av. Rivadavia entre Araujo y Corvalán. Mide: 9x54 varas. Lote No. 5, manzana 19. Base, 5 $ la v. c., muy barato. El adoquinado al frente es municipal y se dará pago hasta el día de la escrituración. Visítese que es lindo negocio.
EL DOMINGO 6 de abril a las 3 p. m. Informes, San Martín 92. m.30

CASA QUINTA POR $ 1.500, en San Miguel. Una verdadera pichincha. Calle Narciso esq. Santiago. Tiene 6 dormitorios, cocina, w. c., galponcito, terreno de 4.100 varas, es conocida por la antigua quinta de Almeyda y la ocupa Fermín Melgar. Base, $ 1.500.
EL JUEVES 10 de abril a las 3 p. m. en mi escritorio, San Martín 92. m.30

AV. RIVERA Y SERRANO 1108 al 12. Bonita casita con $ 4.500 en cédulas. Base, 6.000 $ incluídas las cédulas. Consta de sala con frente de piedra artificial, zaguán, 3 dormitorios, cocina, w. c., patios mosaicos, aguas corrientes, adoquinado, etc., todo pago. Visítese.
EL DOMINGO 6 de abril a las 4 p. m. Informes, San Martín 92.—F. González Elizalde. m.30

SOBRE RIVADAVIA — EN Flores, la más linda casa de ese barrio. Azul 67, muy regia, 7 habitaciones y dependencias, en amplio terreno. Base pesos 15.000 a plazos.
EL DOMINGO 13 de abril a las 3 p. m. Después detalles. Datos San Martín 92. v5

EN EL MISMO CENTRO DE Almagro, sobre la Av. Rivadavia el subterráneo y el Once. Notable terreno con edificios que producen renta. Sadi Carnot 219 y Av. Díaz Vélez. Mide 15 por 33. Base, pesos 15.000 o sea pesos 30 la v. c., muy barato.
EL DOMINGO 13 de abril a las 4 p. m. Después detalles. Datos San Martín 92. v5

Andrés Corvetto

*AMPLIA CASA HABITA*ción. Al Oeste. A dos cuadras de Triunvirato y del Parque Centenario. Lavalleja 178, entre Atacama y Camargo. Paraje alto, rodeado de tranvías y avenidas. Edificio sólido, en gran terreno. Venta terminante. Base, $ 17.000.
EL DOMINGO 6 de abril, a las 4, en la misma. 16v28 por 57v80. Sala, 3 dormitorios, comedor, baño, cocina, pieza alta, glorieta, gallinero, parral, jardín, árboles frutales, adoquinado pago, cloacas, aguas corrientes, luz eléctrica, etc. Visítese de 3 a 5 p. m. Informes, Reconquista 331.—Andrés Corvetto. a1

AYARRAGARAY SCHINDLER GOWLAND

5000 hectáreas de campo especial

"SANTA ELVIRA"

Parte de la "COLONIA TREQUEN"

Rodeada por las estaciones Villa Sauze, Banderaló, Ojeda y Larroudé del F. C. Oeste, y situada en la Sección Primera de la Pampa Central. Sin base.

EL SABADO 26 DE ABRIL

a las 2 p. m. en nuestro local de ferias de Villa Sauze, F. C. O., remataremos esta importante fracción de campo, dividida en lotes de 100 a 200 hectáreas, con las siguientes facilidades de pago: 25 o|o al contado, en el acto de escriturar; 25 o|o a un año de plazo, 25 o|o a dos años y 25 o|o a tres años, con el 7 o|o de interés anual.

Campo desocupado y de entrega inmediata.

En esta semana quedará terminada la mensura y rogamos a las personas interesadas en obtener planos, que nos envíen su dirección para remitírselos tan pronto estén listos.

Es campo muy parejo, con muy buena agua y especial para alfalfar, estando rodeado de importantes establecimientos ganaderos y colonias.

La escritura se extenderá ante el escribano señor Felipe I. Ibáñez. Títulos perfectos. Seña, 8 o|o. Comisión, 2 por ciento. — Ayarragaray, Schindler y Gowland, Lavalle 757. v12

Vicente P. Cacuri

SANTA FE PUEYRREDON

SANTA FE 2529 Y 33 — AL lado de Pueyrredón. Con Cédulas! La cuadra de más intensa actividad comercial de esa gran avenida. Local amplio para negocio, siete piezas, dependencias y detalles, entrada independiente para familia. Buenas vidrieras. El terreno mide 680 varas. Hay mucho espacio libre. Es negocio reservado para el capital de los hombres emprendedores. Ahí puede desarrollarse un plan arquitectónico de amplias proporciones y de positivos beneficios. Raro es que se ofrezca una propiedad en ese sitio, de esas dimensiones, a ese precio y con tales facilidades. Base pesos 48.500, incluso 25.000 cédulas. Resulta a 77 pesos vara! Merece el negocio una visita y una reflexión. Remataré
EL DOMINGO 6 de abril, a las 4.30 en la misma.—V. P. Cacuri. m30

*HUMBERTO I 3540, AL LA*do de Boedo. Una de las pocas casas que puedan merecer la atención de los compradores. Se recomienda por sí sola. Basta visitarla. Mide 10 por 45. Consta de gran sala, comedor y cinco amplios dormitorios, vestíbulo, baño, zaguán revestido de bonitas mayólicas, dos piezas para el servicio, galerías, celosías, dos grandes patios, buenas decoraciones, buenos mosaicos, buena carpintería. Edificio muy bien construído. Base pesos 18.500, solamente y mitad a plazos! Puede verse. Está orientada al Norte y al Este. Tranvías en la puerta, Lacroze, a Constitución, centro, tribunales, Palermo y Belgrano y líneas 42, 43, 44, 45, 48, 72, 76, 26, 23, 19, 55, combinación subterráneo, etc. Ahí tiene teatros, cines, Bancos, mercado, colegios, escuelas, academias, correos, ¡todo! La casa tiene cloacas, gas, electricidad y aguas corrientes. Remataré.
EL DOMINGO 6 de abril, a las 3, en la misma.—V. P. Cacuri. m30

AL NORTE! PEÑA 2985 Y Bustamante. Buena casa. Base pesos 11.500, mitad a plazo. A cuatro cuadras de Pueyrredón y Santa Fe. A dos de Las Heras, de Coronel Díaz, y de avenida Alvear. Consta de sala, comedor, tres habitaciones, baño, cocina, detalles y dependencias comunes. Carpintería de cedro buen edificio, buenos pisos y buenos techos, cielos rasos de yeso, cloacas, adoquinado pago, etc. Dá 120 $. Muchas ventajas. Muchos tranvías. Buena renta y poco dinero. Visítese. Remataré
EL DOMINGO 6 de abril, a las 3.45, en la misma.—V. P. Cacuri. m30

BASE $ 4.500, A PLAZO, por una casa que ha costado 14.000 pesos. Lujosa y sólida construcción. A 2 de Rivera. Bompland 1524. Llave en mano. Desocupada, lista para habitar! Hay inquilino por 65 pesos mensuales (780 anual). Espléndida oportunidad! Dos grandes dormitorios, gran cocina y baño con revestimiento de azulejos, buena galería, carpintería de cedro, con buenos herrajes, jardín, linda balaustrada y muchos otros detalles. Hay que verla. Es ocasión real!! Remataré
EL DOMINGO 6 de abril, a las 2.15, en la misma.—V. P. Cacuri, Rivadavia 327. U. T. 6155, Libertad. m30

Adolfo Calvete

*BUENA CASITA EN SAA*vedra.
EL DOMINGO 6 de abril a las 2.30 p. m. remataré sobre la misma casa avenida Forest 3461 entre las de Núñez (adoquinada) y Manuela Pedraza. Edificio compuesto de 2 habitaciones, cocina, w. c., etc. y terreno de 10 varas de frente por 50 de fondo. Base definitiva pesos 3.000 con facilidades de pago. Exigiré 8 o|o de precio y 2 o|o de comisión. Puede visitarse. Otros informes Avenida de Mayo 695.—Adolfo Calvete. m30

EN 24 MENSUALIDADES — 5 lotes en Belgrano.
EL DOMINGO 6 de abril a las 4.30 p. m. remataré sobre los mismos, 5 lotes situados en calle Freyre entre las de Deheza y Quesada, señalados con los números 1 al 5 de la manzana K. Superficies totales varían desde 537 varas cuadradas hasta [illegible] v. c. Venta sin base, a liquidar en 24 mensualidades sin interés. Exigiré 3 mensualidades en el acto del remate a cuenta de precio, 3 al recibo de la libreta dentro de los 5 días del remate y las 18 restantes se pagarán en la administración de propiedades del Banco de la Provincia del 1 al 5 de cada mes. Títulos perfectos debiendo escriturarse por ante la escribanía del señor Carlos de la Torre, Avenida de Mayo 651. Comisión 2 o|o. a cargo del comprador. Otros informes a mis escritorios, Avenida de Mayo 695.—Adolfo Calvete. m30

*HERMOSO TERRENO en Co*ghlan. Con adoquinado pago.
EL DOMINGO 6 de abril a las 3.30 p. m. remataré sobre el mismo un lote de terreno situado en la calle Bebedero 4052 que mide 10 varas de frente por 50 de fondo. Espléndido paraje todo edificado. Base definitiva pesos 6 la vara cuadrada. Exigiré 8 o|o a cuenta de precio y 2 o|o de comisión. Otros informes Avenida de Mayo 695. —Adolfo Calvete. m30

Arturo Demarco

BASE 7.500 pesos A PLAZO incluso 4.000 pesos en hipoteca al 6 o|o de interés anual, linda casita calle Carlos Calvo 2907 entre Rioja y Deán Funes compuesta de sala y 3 piezas, cocina, w. c., y demás comodidades, a 2 cuadras al Norte del bulevar San Juan y 2 de Independencia y con tranvía a su frente, paraje inmejorable. Remato.
EL DGO. 6 de abril a las 3.30 p. m. Datos B. Mitre 720.—A. Demarco. m30

CATAMARCA 1682 ENTRE el bulevar Garay e Inclán, buena casa de sala y 3 dormitorios, más dos de madera y un gran parral. Cielos rasos de yeso, buena carpintería, celosías, patio mosaico y demás edificado en un terreno de 10 por 30 varas. Hay que liquidar. Base pesos [illegible] a plazo. Remato
EL DOMINGO 6 de abril a las 4.30 p. m. Datos B. Mitre 720.—A. Demarco. m30

BASE 4.000 pesos A PLAZO casa corralón Loria 2118 al lado de Brasil y a un paso de la avenida Chiclana, se compone de sala, y 2 dormitorios y caballeriza con capacidad para seis caballos. Remato.
EL DGO. 6 de abril a las 5 p. m. Datos B. Mitre 720.—A. Demarco.

Banco Hipotecario Nacional

25 DE MAYO 245

CONDICIONES GENERALES DE LOS REMATES

1.a—Los remates están sujetos a la aprobación del Directorio, dentro de los quince días de efectuados y se hacen por cuenta del deudor, y con sujeción a las leyes números 8172 y 9155.

2.a—El comprador podrá continuar con la hipoteca que reconoce la propiedad abonando la diferencia entre la deuda actual y el precio de compra.

3.a—Todo comprador abonará en efectivo, al firmar el boleto, el 5 ojo de seña y el 1 ojo de comisión.

4.a—Los títulos de propiedad pueden ser revisados en el archivo del Banco antes del remate.

5.a—Por mayores informes, diríjase a las oficinas del Banco.

REMATES A EFECTUARSE

CAPITAL

EL VIERNES 4 DE ABRIL en su local, a las 3 p. m., casa Rivadavia 8081|87. Mide 8m66 por 42m70. En el lado O. a los 32m34 se quiebra la línea O. m. 54 por 10m36 hasta llegar al contrafrente que mide 7m24. Ad corpus. Con 2 salones, 2 piezas, 1 más de servicio y dependencias. Deuda por afirmado a cargo del comprador. No. Ho. 18.973, 6 ojo. Base, $ 23.000. Hipoteca, $ 15.500. Deuda, $ 14.401. m31

EL VIERNES 4 DE ABRIL en su local, a las 3 p. m., dos casas Rivadavia 9945|51. Mide 17m52 por 43m30. Ad corpus. Con 5 piezas, 1 más de servicio y dependencias, cada casa. No. Ho. 18.525, 6 por ciento. Base, $ 41.500. Hipoteca, pesos 29.000. Deuda, $ 26.523. m31

EL VIERNES 4 DE ABRIL en su local, a las 3 p. m., dos casas Lobos 2922, esquina Pillado 811. Mide 17m32 por 21m09 al NO., 21m18 al SE. y 20 m. al SO. Costando, casa Lobos 2922, de 2 piezas y Pillado 811, de 4. Dependencias en ambas. No. Ho. 364, 6 ojo. Base, $ 5.100. Hipoteca, pesos 4.000. Deuda $ 3.498.—LA PRENSA, marzo 21 de 1919. m31

EL DOMINGO 6 DE ABRIL en la misma a las 3.30 p. m. Casa Sud América 4905 esquina Griveo 2497. Mide: 21m08 por 21m60. Con 4 piezas y dependencias.
N.o H.o 20.825. 1.a serie. Base pesos 3.000. Hipoteca pesos 3.000. Deuda pesos 2.808.

EL DOMINGO 6 DE ABRIL en la misma a las 4 p. m. Casa Llavallol 2385 entre San Alberto y Franco. Mide: 8m66 por 28m87. Ad corpus. Con 2 piezas y dependencias.
N.o H.o 18.114. 6 ojo. Base pesos 1.500. Hipoteca pesos 1.500. Deuda pesos 1.394.

EL DOMINGO 6 DE ABRIL en la misma a las 4.30 p. m. Casa Cockrane 3452 entre Llavallol y Concordia. Mide: 8m66 por 53m05. Con 4 piezas y dependencias.
N.o H.o 13.770. 6 ojo. Base pesos 4.000. Hipoteca pesos 4.000. Deuda pesos 3.659.

EL DOMINGO 6 DE ABRIL en la misma a las 5 p. m. Casa Campana 5321 esquina Bazurco s|n. Mide: 20m09 por 28m37. Ad corpus. Con 3 piezas y dependencias.
División N.o H.o 14.916. 6 ojo. Base pesos 3.500. Hipoteca pesos 2.400. Deuda pesos 3.110. m23

EL DOMINGO 6 DE ABRIL en la misma a las 5 p. m. Casa Campana 5365. Mide: 8m66 por 28m37. Ad corpus. Con 3 piezas y dependencias.
División N.o H.o 14.916. 6 ojo. Base pesos 2.700. Hipoteca pesos 2.600. Deuda pesos 2.878. LA PRENSA, marzo 23. m23

EL MARTES 8 DE ABRIL — En su local a las 3 p. m. Casa Carabobo 1458|62. Mide: 8m66 por 51m96. Con salanegocio, 4 piezas y dependencias.
N.o H.o 10.805. 6 ojo. Base pesos 4.050. Hipoteca pesos 3.500. Deuda pesos 3.175.

EL VIERNES 11 DE ABRIL en su local a las 3 p. m. Dos casas General Urquiza 179|81. Mide: 14m732 por 58 metros. Ad corpus. Casa General Urquiza 179, consta de 3 piezas y 1 más al fondo y casa número 181, de 7 piezas. Dependencias en ambas.
N.o H.o 10.680. F. Base pesos 8.400. Hipoteca, pesos 9.000. Deuda, pesos 3.810. Marzo 28. m28

EL VIERNES 11 DE ABRIL en su local a las 3 p. m. Casa General Paz 2350. Mide: 9m52 por 43m30. Con 5 piezas y dependencias.
N.o H.o 15.720. 6 ojo. Base pesos 6.200. Hipoteca pesos 5.000. Deuda pesos 4.610. LA PRENSA, marzo 28. m28

EL DOMINGO 13 DE ABRIL —En la misma, a las 2.30 p. m. Casa Luna 328. Mide 8m35 por 15m.76 al N. y 19m.50 al S. y 9m.12 de contrafrente. Con 2 piezas y dependencias.
No. Ho. 9.834. 6 ojo. Base $ 4.550. Hipoteca $ 3.400. Deuda $ 3.084. Marzo 30.

EL DOMINGO 13 DE ABRIL —En la misma, a las 2.30 p. m. Casa Luna No. 334. Mide: 8m.66 por 19m 50 al N. 24m.15 al S. y 9m.45 de contrafrente. Con 2 piezas y dependencias.
No. Ho. 9.834. 6 ojo. Base $ 4.000. Hipoteca $ 3.800. Deuda $ [illegible] Marzo 30.

EL DOMINGO 13 DE ABRIL —En la misma, a las [illegible] p. m. Casa Luna No. 338. Mide: 8m.56 por 44m.45 al N., 28m.65 al S. y 9m.46 de contrafrente. Con 4 piezas y dependencias.
No. Ho. 9.834. 6 ojo. Base $ 6.350. Hipoteca $ 5.300. Deuda $ 4.808. Marzo 30.

EL DOMINGO 13 DE ABRIL —En la misma, a las 4 p. m. Casa avenida Bruix 4382. Mide 8m66 por [illegible] al S. y 22m 08 al O. y 9m.64 en el contrafrente. Ad corpus. Con 3 piezas y dependencias.
No. Ho. 16.597. 6 ojo. Base $ 3.000. Hipoteca, $ 3.000. Deuda, $ 2.766. LA PRENSA, marzo 30. m30

EL MARTES 15 DE ABRIL En su local a las 3 p. m. Casa Gaona 1900 esquina Terrero 1095. Mide 11m21 al N. por 9m445. al O. con una ochava de [illegible] m. 11m652 al S. y 10m145 al E. Con [illegible] negocio, 1 pieza, 1 más de servicio y dependencias.
N.o H.o 17.607. 6 ojo. Base pesos 7.500. Hipoteca pesos 6.500. Deuda pesos [illegible]

EL MARTES 15 DE ABRIL En su local a las 3 p. m. Dos casas Terrero 1085|87. Mide: 13m815 por [illegible]. Ad corpus. Con 3 piezas, 1 más de servicio y dependencias, en cada casa.
N.o H.o 17.608. 6 ojo. Base pesos 9.300. Hipoteca pesos 7.500. Deuda pesos 6.915.

EL MARTES 15 DE ABRIL En su local a las 3 p. m. Finca avenida San Martín 1901|09 esquina Trelles 2304|14. Mide: 13 metros por 50 metros con una ochava de 9 m. Ad corpus. Consta de planta baja, con salón negocio, 3 piezas y más de servicio y planta alta, con 7 piezas y dos más de servicio, en dos casas. Dependencias en todo.
N.o H.o 5.667. 6 ojo. Base pesos 28.500. Hipoteca pesos 24.000. Deuda pesos [illegible]

EL MARTES 15 DE ABRIL En su local a las 3 p. m. Casa General Paz 2423. Mide 8m66 por 43m30. Con [illegible] piezas, 1 más de servicio, dependencias y altillo.
División N.o H.o 19.483. 6 ojo. Base pesos 14.600. Hipoteca pesos 14.600. Deuda pesos 13.243. a1

EL MARTES 15 DE ABRIL En su local a las 3 p. m. Casa Sáenz Peña 1826|28. Mide 7m707 por 31m31. Ad corpus. Consta de planta baja con salón negocio, 5 piezas y [illegible] y planta alta, 6 piezas, dependencias en todo.
N.o H.o 25.925. [illegible] Base pesos 12.[illegible] Hipoteca pesos 11.[illegible] Deuda pesos 8.3[illegible] —LA PRENSA [illegible] a1

EL MIERCOLES 16 DE abril En su local a las [illegible] Vega 1317 [illegible]. Mide [illegible] Ad corpus. Con salón negocio, [illegible] piezas, 2 más de servicio y dependencias.
División N.o H.o [illegible] Base pesos 7.700. Hipoteca pesos [illegible] Deuda pesos 6.934. a2

EL MIERCOLES 16 DE abril En su local a las 3 p. m. Casa Lope de Vega 1211 esquina San Blas 5085|89. Mide 21m15 por 50m39. Ad corpus. Con salón negocio, 1 pieza y dependencias.
División N.o H.o [illegible] Base pesos 8.300. Hipoteca pesos 8.000. Deuda pesos 7.529. a2

EL MIERCOLES 16 DE abril En su local a las 3 p. m. Casa Fragueiro 750. Mide 9 metros por 58 metros. Ad corpus. Con 6 piezas y dependencias.
N.o H.o 11.094. 6 ojo. Base pesos [illegible] Hipoteca pesos 25.000. Deuda pesos [illegible] a1

SUCURSAL LA PLATA

CASA Y LOTE DE TERRENO en la ciudad de La Plata, en la misma propiedad.

EL 12 DE ABRIL a las 10 a. m. a saber: CASA—Ubicada en la diagonal 79 esq. 68. con superficie de 190 mts. 35 dc. cds., conteniendo 4 habitaciones y dependencias. Hipoteca $ 2.200. Deuda actual $ 2.043.887. Base de venta $ 2.300.

LOTE—Ubicado en la diagonal 79 No. 888, compuesto de una superficie 338.44 mts. cds., con un galpón. Hipoteca $ 1.800. Deuda actual $ 1.672:232. Base de venta $ 2.750. Las deudas por construcción de pavimento y cloacas son a cargo del comprador.

N.o Ho. 2832|18281. Serie 6 ojo.—LA PRENSA, 30 de marzo de 1919. m30

CASA EN LA CIUDAD DE La Plata, calle 3, No. 1431, en la misma propiedad. El 12 de abril a las 11 a. m. Terreno mide 10 mts. de frente al N. E. por 40 mts. de fondo, conteniendo: 6 habitaciones y demás dependencias. La deuda por construcción de cloacas será por cuenta del comprador desde la aprobación del remate.—N.o Ho. 1287|7082. Serie 6 ojo. Base, pesos [illegible] Hipoteca, $ 4.000. Deuda actual, pesos 3.594:768.—LA PRENSA.—30 de marzo de 1919. m30

A REQUERIMIENTO JUDICIAL.—Casa en Lomas de Zamora, calle Rivera N.o 764, en la misma propiedad.

EL 13 DE ABRIL a las 2 p. m., terreno mide 8.66 mts. por 30.31 mts., conteniendo: 2 habitaciones y dependencias.
N.o H.o 3280|14950. Serie 6 ojo. Base $ 3.000. Hipoteca $ 2.000. Deuda actual $ 1.829:137.—LA PRENSA, 30 de marzo de 1919. m30

CASA EN LOMAS de Zamora, calle Necochea No. 172, en la misma propiedad.

EL DIA 13 de abril, a las 4.30 p. m., edificada en terreno de 19 mts. de frente al O., 43.30 mts. de fondo, teniendo en el contrafrente al E. 17.73 mts. Ad corpus. Conteniendo 8 habitaciones y demás dependencias. No. Ho 1372|7718, serie 6 ojo. Base $ 11.300. Hipoteca $ 8.000. Deuda actual $ 7.193:725.—LA PRENSA, 30 de marzo de 1919. m30

FRACCION DE CAMPO EN el partido de Dolores, en la sucursal del Banco de la Nación Argentina en Dolores.

EL 13 de abril a las 4 y 30 p. m., designada en un plano especial con el No. 10 y se compone de una superficie de 201 hectáreas 06 áreas 50 centiáreas. Lindando: al N. O. con A. Etchart; al N. E. con el lote 11, al S. E. con Caimi, Casserini y Capelli y al S. O. con los lotes 7, 8 y 9.—No. Ho. 2349|15928. Serie 6 ojo. Base, pesos 22.700. Hipoteca, $ 18.000. Deuda actual, $ 15.892:701.—LA PRENSA.—30 de marzo de 1919. m.30

SUCURSAL CORDOBA

LOTES DE TERRENOS Y casa en el municipio de la ciudad de Córdoba, en su sucursal Córdoba.

EL 8 de abril a las 2 y 3 p. m. respectivamente a saber: 1.o seis lotes ubicados en el municipio de la ciudad de Córdoba, en el pueblo Alberdi (antes de la Toma) designados con los números 47, 59, 60 y 70 y parte de los lotes 41 y 49. La parte de lote 41 se compone de una superficie de 98 hectáreas, 8.025 metros cuadrados; lindando: al N., con la sucesión de Silva, camino a San Roque y lotes 14 y 15; al E y O., con los lotes 42 y 40, respectivamente, y al S., con el camino nacional a San Roque. El lote 47, se compone de 41 hectáreas 788 metros cuadrados; lindando: al NE. y O., con los lotes 43, 48 y 42, respectivamente y al S., con el lote 58 y camino nacional a San Roque. La parte del lote 49, se compone de 13 hectáreas, 3.775 metros cuadrados, lindando al N. con el lote 45; al E., con el canal Maestro; al S., con el camino nacional a San Roque y al O. con el lote 48. Los lotes 59 y 60, se componen el 1.o de 25 hectáreas, 9.650 metros cuadrados y el 2.o de 27 hectáreas 8.650 metros cuadrados; lindando unidos: al N., con el camino nacional a San Roque; al E., con el lote 61; al S., con los lotes 65 y 66 y al O., con parte del lote 58. El lote 70 se compone de 25 hectáreas y linda: al N., con el lote 65; al S., con el lote 74; al E., con el lote 71 y al O. con parte del lote 58.
Hipoteca pesos 21.400. Deuda actual pesos 19.409.916. Base de venta pesos 21.200.

Casa en el municipio de la ciudad de Córdoba, pueblo San Vicente, ubicada en la manzana 144 y se compone de una superficie de 12.385 metros, 54 dc. cds.; lindando: al N., con B. Acosta; al E., con cervecería de D. G. Ahrens; al S., con A. Garzón y al O. con la calle número 4.
Hipoteca pesos 8.600. Deuda actual pesos 7.800:247. Base de venta pesos 8.800.
N.o H.o 257|18052 (División), serie 6 ojo. LA PRENSA 25 de marzo de 1919. m25

CASA EN LA CIUDAD DE Córdoba, pasaje Bujía número 35, en su sucursal Córdoba.

EL 10 de abril a las 2 p. m. terreno mide 6.96 metros de frente por 27.84 metros de fondo.
N.o H.o 418|17483. Serie 6 ojo. Base pesos 3.800. Hipoteca pesos 3.000. Deuda actual pesos 2.765.733. LA PRENSA 27 de marzo de 1919. m27

3 FRACCIONES DE CAMPO ubicadas en suburbios Norte del municipio de la ciudad de Córdoba.

EL DIA 14 de abril, a las 2 p. m. en su sucursal Córdoba a saber:
N.o H.o 587|22100. Manzana 5. Lotes 1, 2, 3, y 4. Superficie 11 hectáreas, 9.317 m. c. 80. Hipoteca pesos 6.200. Deuda actual pesos 5.670.324. Base de venta, 6.150 pesos.
N.o H.o 588|22101. Manzana 6. Lotes 1, 2, 3 y 4. Superficie 11 hectáreas 9.317 m. c. 80. Hipoteca pesos 6.200. Deuda actual, pesos 5.670.324. Base de venta, 6.150 pesos.
N.o H.o 592|22105. Manzana 29. Lotes 1, 2, 3 y 4. Superficie 11 hectáreas, 9.317 m. c. 80. Hipoteca pesos 6.200. Deuda actual pesos 5.670.324. Base de venta 6.150 pesos.
Linderos generales: al N., E. L. de Pruneda; al S. A. L. de Fernández; al E. Firpo y otros y al O., con camino a Santiago. Están formados dichos lotes o fracciones de conformidad al plano de la división practicada de acuerdo con la mensura judicial aprobada, cuyo plano se halla agregado al expediente respectivo.
N.o H.o 587|22100 y otros (División), serie C. H. A. 6 ojo. LA PRENSA, 31 de marzo de 1919. m31

A REQUERIMIENTO JUDICIAL Casa en la ciudad de Córdoba, calle Salta número 527, con salida a Pasaje Bujía número 522, en su sucursal Córdoba.

EL 15 de abril a las 2 p. m. terreno mide 6.93 metros de frente por 55 metros 486 milímetros de fondo.
N.o H.o 380|16099. Serie 6 ojo. Base pesos 4.500. Hipoteca pesos 4.500. Deuda actual pesos 4.148.600. LA PRENSA 1.o de abril de 1919. a1

SUCURSAL PARANA

CASA UBICADA EN EL pueblo en formación, denominado "Estación Mansilla", F. C. C. de E. R. departamento Rosario Tala, en el local de la sucursal del Banco de la Nación Argentina, en Rosario Tala.

EL DIA 13 de abril, a las 10 a. m. edificada en terreno de 50 mts. de frente por [illegible] mts. de fondo, conteniendo [illegible] habitaciones y demás dependencias. Lindando: [illegible] E. Galcarceres [illegible] de A. Mendieta, al SE, A. O. [illegible] NO. plaza de la estación, y al SO. [illegible] en medio con L. Mendieta [illegible] Deuda actual $ 9.320.477. LA PRENSA, 30 de marzo de 1919. m30

SUCURSAL SAN LUIS

CAMPO EN EL PARTIDO Y departamento La Capital, denominado Los Consideros en su local 25 de Mayo número [illegible] (capital federal).

EL DIA 4 de abril a las 3 p. m., distante [illegible] al S. de la ciudad de San Luis y se compone de una superficie de 3.025 hectáreas, 16 As. 58 cent. según título y de [illegible] hect. 67 As. 92 cent. según plano, por lo que se entiende que esta superficie es [illegible] más o menos que resulte dentro de los linderos siguientes: al N., con los señores [illegible] Muñoz, Alvarez Gatica y Pérez al S. con F. Vila; al E. con los señores Adaro y al O., con herederos de M. I. Sosa. No. Ho. 744|19365, serie 6 ojo. Base, $ 63.200. Hipoteca, pesos 42.000. Deuda actual pesos [illegible] LA PRENSA, marzo 21 de 1919.

CAMPO EN EL PARTIDO Y departamento La Capital, lugar denominado Nueva Esperanza y Alto Blanco, en su local 25 de Mayo número 245 (capital federal).

EL DIA 4 de abril a las 3 p. m. distante como 3 leguas al S. de la ciudad de San Luis y se compone de una superficie de 3.8[illegible] hectáreas o lo más o menos que resulte dentro de los siguientes linderos: al N. con los señores Guiñazú y Agnese y A. Barbeito, al S., con J. Romanella, al E. con Adaro y herederos de F. Adaro y al O. con J. Romanella y sucesores de C. Pereyra. [illegible] Ho. 596|31278, serie L. Base, $ 36.500. Hipoteca, $ 25.000. Deuda actual, pesos [illegible] 440.—LA PRENSA 21 de marzo de 1919. m21

OCHO FRACCIONES DE campo [illegible] al S. de la ciudad de Mercedes, departamento General Pedernera, en su sucursal San Luis.

EL DIA [illegible] de abril a las 10 a. m. [illegible] lotes 1, 2, 3, 4, 11, 12, 13 y [illegible] a saber:
N.o Ho. [illegible] Lote 1. Superficie [illegible] hectáreas. Hipoteca $ 3.200. Deuda actual pesos [illegible] Base de venta $ [illegible]
No. Ho. 275.18.4[illegible] Lote 2. Superficie [illegible] hectáreas. Hipoteca $ 2.200 [illegible] Deuda actual $ 50.505. Base de venta, $ [illegible]
No. Ho. 276|18472. Lote 3. Superficie [illegible] hectáreas. Hipoteca, $ 1.900. Deuda actual pesos 50.505. Base de venta, $ 1.800.
No. Ho. 277|184[illegible] Lote 4. Superficie [illegible] hectáreas. Hipoteca 2.200 $. Deuda actual pesos 35.730. Base de venta, $ 2.[illegible]
No. Ho. 278|18474. Lote 11. Superficie [illegible] hectáreas. Hipoteca, $ 3.500. Deuda actual, pesos [illegible] Base de venta, $ 1.700.
No. Ho. 279|18475. Lote 12. Superficie [illegible] hectáreas. Hipoteca, $ 3.500. Deuda actual, pesos [illegible] Base de venta, $ 1.800.
No. Ho. 280|18476. Lote 13. Superficie [illegible] hectáreas. Hipoteca, $ 3.500. Deuda actual, pesos 50.955. Base de venta $ 1.800.
No. Ho. 281|18477. Lote 14. Superficie [illegible] hectáreas. Hipoteca, $ 3.200. Deuda actual $ [illegible] 730. Base de venta $ 1.700.
Linderos: Lote 1, al N., con el lote [illegible] sección [illegible] letra B de los terrenos pertenecientes al fisco, al S., con el lote 14, al E., con el lote 2, y al O., con el lote 13 sección [illegible] letra B del fisco. Lote 2, al N., lote 7, sección 17, letra B del fisco, al S. con el lote 12, al E. con el lote 3 y al O., con el lote 1. Lote 3, al N., lote 6, sección 17, letra B del fisco, al S. lote 12, al E. lote 4 y al O. lote 2. Lote 4 al N. lote 6, sección 17, letra B del fisco, al S. lote 11, al E. lote 5 y al O. lote 3. Lote 11, al N. lote 4, al S. parte del lote 20 sección 12, letra A y parte del lote 16, sección 17, letra B de los señores Silvera y Bendiger, al E. lote 10 y al O. lote 2. Lote 12, a N. lote 3, al S. lote 16, sección 17, letra B del señor Silvera y parte del lote 16, al E. lote 11 y al O. lote 13. Lote 13, al N. lote 2, al S. lotes 15 y 16, al E. lote 12 y al O. lote 14. Lote 14, N. al N. lote 1; al S. lote 15, al E. lote 13 y al O. lote 11, sección 17 letra B. del fisco. No. Ho. 273|18469 y otros, serie D.—LA PRENSA, 24 de marzo de 1919. m24

*CAMPO EN EL DEPARTA*mento Ayacucho partido Las Salinas lugar denominado Santa Rita, en su sucursal San Luis.

EL 9 de abril a las 10 a. m. con superficie de 3.601 hectáreas, 68 áreas 58 centiáreas, lindando al N., M. Bustos al S., sucesores de E. Laborda y F. Barbosa al E., sucesores de E. Laborda y a. O. L. O. de Alcaras.
N.o H.o 31|2970. Serie 6 ojo. Base pesos 15.500. Hipoteca pesos 16.000. Deuda actual pesos 14.126:846. LA PRENSA, 26 de marzo de 1919. m26

SUCURSAL TUCUMAN

CASA EN LA CIUDAD DE Tucumán, calle 24 de Septiembre número 689 en su sucursal Tucumán.

EL DIA 14 de abril, a las 2 p. m. edificada en terreno de 13.40 metros de frente por 66.60 metros de fondo y contrafrente de 7.70 metros, conteniendo 11 habitaciones y demás dependencias.

El comprador deberá tomar a su cargo el gravámen capellánico a que se refiere el acta del convenio celebrado el 15 de septiembre de 1909, por ante el juez doctor Gonzalo Machado, en los autos sucesorios de don Emilio Frías, tramitado por la secretaría de don Miguel Núñez de la Rosa.
N.o H.o 85|13777. Serie 6 ojo. Base pesos 34.800, al contado. LA PRENSA 31 de marzo de 1919. m31

SUCURSAL SAN JUAN

CASA EN LA CIUDAD DE San Juan, calle Santa Fé N.o 825, en su sucursal San Juan.

EL 8 de abril a la 1 p. m. compuesto el terreno de 809 metros 20 centímetros cuadrados. Contiene: 7 piezas principales y demás dependencias.
N.o H.o 100|14148. Serie 6 ojo. Base pesos 4.000. Hipoteca pesos 3.100. Deuda actual pesos 2.762:696. LA PRENSA 25 de marzo de 1919. m25

CASA EN LA CIUDAD DE San Juan, calle Laprida distante como 50 metros al O. de la plaza Laprida de esa ciudad, en su sucursal San Juan.

EL 16 de abril a las 11 a. m., edificada en terreno de 606 metros 41 d. cds. conteniendo: 8 habitaciones y demás dependencias. Limites al N., con terrenos del gobierno nacional; al S., con la calle Laprida; al E., con A. Ruiz y al O., con S. Alvarez.
N.o H.o 7|1199. Serie 6 ojo. Base pesos 7.700. Hipoteca pesos 4.000. Deuda actual pesos 3.497:661. LA PRENSA 2 de abril de 1919. a2

SUCURSAL MENDOZA

CASA EN LA CIUDAD DE Mendoza, calle Las Heras números 866 al 878 en su sucursal Mendoza.

EL 10 de abril a las 2 p. m., terreno mide 791 m. c. según croquis y 753 m. 10 d. c. según títulos, conteniendo 20 habitaciones y demás dependencias.
N.o H.o 797|20714. 2.a ley 9155, 1.a serie. Base pesos 14.500. Hipoteca pesos 10.000. Deuda actual pesos 9.369.610. LA PRENSA 27 de marzo de 1919. m27

CASA EN LA CIUDAD DE Mendoza, calle Las Heras, prolongación números 1392 y 1394 en su sucursal Mendoza.

EL 10 de abril a las 3 p. m. dividida en dos departamentos con superficie de 2.010 m. c. conteniendo en conjunto, 13 habitaciones principales y demás dependencias.
N.o H.o 192|7528. Serie 6 ojo. Base pesos 9.500. Hipoteca pesos 7.000. Deuda actual pesos 6.294:509. LA PRENSA 27 de marzo de 1919. m27

SUCURSAL SANTIAGO

*CAMPO EN EL DEPARTA*mento Banda denominado Abra de la Puerta del Santiagueño, en su sucursal Santiago.

EL 10 de abril a las 2 p. m., compuesto de una superficie de 3.749 hectáreas 78 áreas, distante como a 7 leguas de la estación Aurora (F. C. C. N.) lindando en todos sus rumbos con terrenos fiscales.
N.o H.o 76|13733. Serie 6 ojo. Base pesos 20.000. Hipoteca, pesos 20.000. Deuda actual pesos 18.291.368. LA PRENSA 27 de marzo de 1919. m27

*CAMPO EN EL DEPARTA*mento Figueroa (hoy Mariano Moreno), denominado San Felipe, en su sucursal Santiago.

EL 16 de abril a las 2 p. m., compuesto de una superficie de 1.249 hectáreas 5.640 metros cuadrados, lindando al N., con A. López, al S., con T. Taboada; al E., con terrenos fiscales y al O., con herederos de D. Palacio.
N.o H.o 86|5960. Serie D. Base pesos 3.700 al contado. LA PRENSA 2 de abril de 1919. a2

TERRITORIO NACIONAL DEL RIO NEGRO

EL MIERCOLES 9 de abril en su local calle 25 de mayo 245 (capital federal) a las 3 p. m. Dos chacras ubicadas en la colonia General Roca, territorio nacional del Río Negro, designadas como lotes números 253 y 261 y con superficie total de 200 hectáreas, lindando al N. con las chacras 252 y 262, al E. con la 264, al S con la 254 y 260 y al O. con las 251 y 250, todas calles en medio. A 400 metros de la estación Río Negro, línea Bahía Blanca a Neuquen, F. C. S.
N.o H.o 16478. 6 ojo. Base pesos 43.800. Hipoteca pesos 31.500. Deuda pesos 29.041.

EL MIERCOLES 9 de abril en su local calle 25 de Mayo 245 (capital federal).

A LAS 3 p. m. Lote agrícola número 20, sección VII, de la colonia Choele Choel T. N. del Río Negro, con superficie de 101 hectáreas, 45 áreas, 59 cents. lindando al NE, con parte del lote 15, al SE con parte del lote 14 y 21, al SO. con parte del 21 al NO. con el lote 19 y al O con el Río Negro, comprendido entre los límites NO. y SO. antes descriptos.
N.o H.o 20.108. 1.a serie. Base, pesos 14.500. Hipoteca, pesos 13.000. Deuda pesos 11.252. m26

EL MIERCOLES 9 DE Abril en el local de su agencia en General Roca.

A las 3 y 30 p. m., lotes urbanos e y f manzana número 53, del pueblo Allen T. N. del Río Negro, con superficie de 3.000 m² y edificación apropiada para usina, lindando al N. con los solares c y d, de la manzana 53, al E. calle en medio, con parte de la manzana número 54 a S. calle en medio, con parte de la manzana N.o 68 y al O. con el solar g, de la manzana número 53.
N.o H.o 20.050. 1.a serie. Base pesos 5.000. Hipoteca pesos 4.500. Deuda pesos 4.212.

EL DOMINGO 13 de ABRIL en la misma propiedad, a las 3 p. m. Casa ubicada en el solar C, manzana 10, del pueblo nuevo General Roca T. N. del Río Negro edificada en terreno de 500 m. c., que linda: al E., calle en medio con el solar D, de la manzana 9, al F. calle en medio con el solar B de la manzana 115, al N., con el solar B y al O. con el D. ambos de dicha manzana 10.
No. Ho. 16.376. 6 ojo. Base $ 2.200. Hipoteca $ 2.000. Deuda $ 1.844. LA PRENSA marzo 30. m30

TERRITORIO NACIONAL DE LA PAMPA CENTRAL

EL MIERCODES 9 DE Abril en su local calle 25 de Mayo 245 (capital federal).

A LAS 3 p. m. 2.500 hectáreas de campo ubicadas en los T. T. N. N. del Río Negro y Pampa Central, ángulo SO. del lote número 5, fracción A sección XXI, lindando al N. con el lote 2, al S. con G. Labarriere, al E. con A. Vignolo y al O. con F. A. Vercelli.
N.o H.o 34.003. L. Base pesos 7.000. Hipoteca pesos 7.000. Deuda pesos 5.796. m26

EL JUEVES 10 DE ABRIL en su local calle 25 de Mayo 245 (capital federal).

A LAS 3 p. m. 2.500 hectáreas de campo en el T. N. de la Pampa Central parte S. del lote número 9. Sección XV fracción D. Lindando al N. con más tierra del lote 9, hoy de M. Repetto, a S. con el lote 12 de J. M. Blanco; al E. con el lote 8 [illegible] y al O. con el lote 10 todos de la sección XV, fracción D.
N.o H.o 28.788 L. (división). Base pesos 12.500. Hipoteca pesos 9.100. Deuda pesos 7.534. m27

EL JUEVES 10 DE ABRIL en su local calle 25 de Mayo 245 (capital federal).

A las 3 p. m. 2.650 hectáreas en el T. N. de la Pampa Central, lote a, de la división que es parte del lote número 9, sección XV fracción A lindando: al N. con L. F. Arata al S. con el lote c, de la división, al E. con el lote número 3 y al O. con parte del lote b, de la división.
N.o H.o 28.788 L. (división). Base pesos 11.8[illegible] Hipoteca pesos 8.600. Deuda pesos 7.120. m27

EL JUEVES 10 DE ABRIL en su local calle 25 de Mayo 245 (capital federal).

A las 3 p. m. 4.100 hectáreas en el T. N. de la Pampa Central lote b de la división que es parte del lote número 9, sección XV fracción A. Lindando al N. con L. F. Arata al S., con J. M. Blanco, al E. con los lotes a y c, de la división, y al O. con el lote número 10 de F. Mujica.
N.o H.o 28.788 L. (división). Base pesos 19.500. Hipoteca, pesos 14.500. Deuda, pesos 11.673. m27

EL JUEVES 10 DE ABRIL en su local calle 25 de Mayo 245 (capital federal).

A las 3 p. m. 2.050 hectáreas en el T. N. de la Pampa Central lote c de la división que es parte del lote número 9, sección XV, fracción A, lindando al N. con el lote a, de la división, al S. con J. M. Blanco; al E. con el lote número 8, y al O. con parte del lote b, de la división.
N.o H.o 28.788 L. (división). Base pesos 11.800. Hipoteca pesos 8.200. Deuda pesos 6.789. m27

Antonio L. Grillo

JUDICIAL

Los campos superiores de Marcos Paz

100 HECTS. EN 4 LOTES

LINDAN CON LA CABAÑA de don Ricardo Hoogg y La Recoleta de Escurra: A 15 kilómetros de Cañuelas y de Marcos Paz. Se rematarán en este pueblo en el hotel Quaglini.

EL DOMINGO 6 de abril, a las 3 p. m. Base, $ 160 y 200 $ la hectárea. Orden del señor juez doctor Molina Carranza, secretaría Ramos. Pidan planos al martillero, calle 13 número 714, La Plata. v6

Carlos Sandoz

REGIA CASA EN LA PLATA céntrica, amplia, moderna, confort, recién construída, 5 número 670.

EL DOMINGO 6 de abril, a las 4 p. m. Base, $ 25.000, 5.000 al contado, resto largos plazos. 10 habitaciones, 2 baños; carpinterías cedro; galerías, hall, mosaicos finos, toldos, frutales, 10 mt. por 60 m. Llave en mano. En el corazón de la ciudad; tranvías, colegios a 1|2 cuadra. Visitaría, 9 a 11 y 3 a 5 p. m. Remate en la misma. Referencias, Diag. 80, 817. v6

L. e I. Márquez y Cía.

18 ojo de RENTA. ESQUINA moderna, a dos cuadras del bulevar La Plata y Chiclana, continuación de esta calle Cruz 995 y 999, con adoquinado municipal, esquina a la calle Gual; edificación moderna en cal, tirantería de hierro, local de negocio con sótano, frente imitación piedra con 4 grandes vidrieras con persianas metálicas, dos habitaciones, baño, pieza de servicio y dependencias, cielos rasos yeso pisos pino tea, puertas y celosías de cedro, etc., en una palabra, una buena construcción moderna, produce con alquiler antiguo $ 100 mensuales, o sea el 18 por ciento de interés sobre su base de pesos 8.000.

EL DOMINGO 6 de abril, a las 4 p. m., sobre la misma propiedad. Mide 4.74 mts. de frente a Cruz, 5.84 mts. en su ochava por 21.43 en el costado NE. y 17.80 con frente a Gual. Títulos perfectos. Escrituras por ante el escribano señor Julián Moreno. Seña 8 ojo a cuenta de precio y 2 ojo de comisión. Más datos, Perú 166. —L. e I. Márquez y Cía. v6

CRUZ 989, AL LADO DE LA anterior, con adoquinado municipal. Mide 7.16 metros por 23.35 metros en el costado NE. y 22.35 metros en el costado SO., 7.31 mts. en su contrafrente, edificación en cal, se compone de dos habitaciones con corredor, cielos rasos metálicos y una pieza chica, renta $ 35 mensuales. Base, $ 2.000.

EL DOMINGO 6 de abril, a las 4 p. m., sobre la misma. Títulos perfectos. Escrituras por ante el escribano Julián Moreno. Seña 8 ojo a cuenta de precio y 2 ojo de comisión. Más datos, Perú 166.—L. e I. Márquez y Cía. v6

Casares Hnos. y Diehl

EN LA DULCE F. C. SUD—Chacras, quintas y solares sin base. A plazos. En el pueblo y colonia Nicanor Olivera, sobre la estación La Dulce, del F. C. Sud, línea de Tres Arroyos a Lobería. Comprende esta venta tres chacras, cinco quintas y varias manzanas de terreno y dos edificios ocupado uno por la policía y otro por una casa de negocio. Venta sin base al mejor postor y en la siguiente forma de pago: 25 ojo al contado y el 75 ojo restante en tres cuotas iguales de 25 ojo a 6, 12 y 18 meses de plazo, con pagaré hipotecario y 7 ojo de interés anual, por semestres adelantados.

EL DOMINGO 13 de abril, a la 1 p. m., en el mismo pueblo. Planos detallados, solicítense por correo o personalmente, en nuestras oficinas Sarmiento 357, Buenos Aires, o al señor Pompeo de Angelis, en La Dulce. — Casares Hnos. y Diehl. v6

Manuel Fandiño

EN FLORES — A MEDIA cuadra de Rivadavia y subterráneo. Casita chicha, a plazos, calle San Ramón 81, edificio de cala, 2 habitaciones y comodidades, aguas corrientes y adoquinado pago. Base pesos 3.500. Seña, 8 ojo. Comisión, 2 ojo.

EL DOMINGO 6 de abril, a las 3.30 p. m. Datos, Bolívar 256. v6

*AVELLANEDA — POR AR*gerich 765. A plazos. Edificio 3 dormitorios, comedor, galería, mesaico, carpintería de cedro, etc., jardín. Mide 10 por 52. Amplia casa. Visítese. Base, $ 6.000. Seña, 8 ojo. Comisión, 2 ojo.

EL DOMINGO 6 de abril, a las 4. Datos Bolívar 256.—M. Fandiño. v6

Pedro Bravo y Cía.

*SOBRE LA ESTACION VI*lla Devoto.—33 lotes de terreno en la avenida Tres Cruces y calles San Roque, Simbrón, Tinogasta y Benito Juárez. A 2 cuadras de la estación del ferrocarril y de los tranvías, a media cuadra de la diagonal Fernández Enciso, a 2 de la calle Sanabria (adoquinada) y en el paraje más alto de la localidad. Frente a estos terrenos se encuentra el chalet del señor Gougge y lindando con ellos el del señor Gorordo, los que unidos a otros muchos que se levantan a su alrededor, hacen de este barrio uno de los preferidos para edificar. La avenida Tres Cruces está adoquinada hasta 2 cuadras antes de llegar a los terrenos y tiene luz eléctrica y aguas corrientes. Venta resuelta, por orden del liquidador del Banco Basco Asturiano del Plata. Base, $ 2 la vara. Mitad al contado y mitad a 6 meses de plazo, sin interés.

EL DOMINGO 6 de abril, a las 3 p. m., en los mismos terrenos. Miden 10 varas de frente por 16 a 67 varas de fondo, superficies de 161 a 671 v. c. Títulos perfectos. Escrituras por ante la oficina del señor Máximo S. Adano. Seña, 8 ojo. Comisión, 2 ojo. Informes y planos, 445 Corrientes.—Pedro Bravo y Cía. m29

*EN EL PARTIDO DE CHA*cabuco.—32 pequeñas chacras y 86 manzanas de pueblo sobre la estación Rawson del ferrocarril Pacífico. A sólo 4 horas de la capital federal y en el centro de la zona más prestigiosa del centro de la provincia de Buenos Aires. Bases 0.30 cts. la v. c., las manzanas y $ 300 la hectárea, las chacras.

EL DOMINGO 20 de abril, a las 2 p. m., en Rawson. Planos e informes, Corrientes 447.—Pedro Bravo y Cía. a3

PROXIMOS REMATES Y FERIAS DE GANADOS

ALCHOURRON Hnos.

REMATES—COMISIONES—CONSIGNACIONES

*3.500 VACUNOS EN CASA*lins, F. C. S. 1.500 lanares Remate-feria de haciendas con el concurso de estancieros y hacendados de la zona, sobre la estación.

EL LUNES 7 de abril de 1919, a las 12 m. Venderemos con las haciendas a la vista clasificadas en lotes, las que a continuación se detallan: Vacuno 350 novillos de 3 y 3 1|2 años, buena clase y estado, lotes de 1 marca; 300 novillos de 2 1|2 id id, mayoría lotes 1 marca; 600 id de 1 1|2 id id id id; 300 vacas secas, incluso lotes de especiales, gordas y c|. gorda; 50 vaquillonas de 1 1|2 a 2 años, buena clase, 1 marca; 1.700 vacas de cría, incluso 350 terneros de 4 a 8 meses, en lotes mayoría 1 marca; 200 vacunos al corte, buen estado. Lanar: 20 carneros Lincoln de 2 a 4 dientes, 1.100 capones m. Lincoln de 2 dientes, 100 id id de 3 a 4 id, 100 id id id de 4 id c. gorda, 200 ovejas id id. Yeguarizos: 11 yeguas pesadas incluso 4 potrillos y 1 padrillo pesado de tiro. Trenes: Los concurrentes de la capital y trayectos tomarán el que sale de Constitución el día del remate a las 6 y 30 a. m. llegando a Casalins a las 11 y 56 a. m. Llevará restaurant. Terminado el remate correrá un tren especial hasta Ayacucho para tomar el nocturno que pasa a las 10 y 37 p. m. Cada pasajero viajará con su correspondiente boleto. Seña 10 ojo. Comisión 2 ojo en haciendas generales y 7 ojo en reproductores y yeguarizos a cada parte. Informes y pedidos de local al señor Tomás Ratto en Casalins, F. C. S. o a nuestra casa, Sarmiento 442-448, Buenos Aires.—Alchourrón Hnos. m29

1.100 VACUNOS EN G. PAZ, F. C. S.—Remate-feria de haciendas, en el local del señor Amadeo Duche.

EL DOMINGO 13 de abril de 1919, a las 11.30 a. m. Informes y pedidos de local al escritorio del señor Antonio E. Pierri, en Gral. Paz o a nuestra casa, Sarmiento 442 y 448, Buenos Aires.—Alchourrón Hnos. a1

*2.500 VACUNOS LIQUI*dación de las haciendas alta mestización servidas por toros p. p. [illegible] de pedigree, incluso lotes de vacas dignas de figurar en planteles, propiedad de los señores Ignacio Goñi e hijos, existentes en el establecimiento La Chata, por entrega de campo. La venta se realizará en el establecimiento El Sauce, a 8 leguas de Laprida, F. C. S.

EL DOMINGO 13 de abril, a las 12 m. Después de un almuerzo campestre. Datos e informes a los señores Arnaude Hnos. en Laprida o a nuestra casa, Sarmiento 442 al 448, Buenos Aires.—Alchourrón Hnos. v13

1.000 VACUNOS, 1.200 lanares Liquidación total de las haciendas, útiles y enseres del establecimiento La Merced de Serantes, a 2 leguas de la estación G. Pirán, F. C. Sud, venta por cuenta y orden de su dueña señora Dámasa Saavedra de Lamas y otros, haciendas origen de Cobo y Gutiérrez.

EL MARTES 8 de abril de 1919, a las 12 m. Después de un almuerzo campestre, venderemos con las haciendas a la vista, las que a continuación se detallan.

VACUNO—80 novillos de 2 y 3 años buena clase y estado; 80 vaquillonas de 1 1|2 y 2 1|2 años, muy buena clase, 300 vacas al corte [illegible], 800 vacas y novillos (se venderán clasificados en lotes).

LANAR — Un plantel de 115 piezas ar corte Oxford Down, origen importado, 1.000 capones y ovejas en [illegible]

PORCINO—[illegible] cerdas mestizos Tamworth, [illegible]

UTILES Y ENSERES—[illegible] espigadoras buen uso, [illegible] espigadoras, una desnatadora Alfa Laval, una batidora manteca, [illegible] chapas de cinc de 8 y 9 pies, buen uso, 2 guadañadoras, 6 cortadoras lino. Los concurrentes de la capital y trayectos tomarán el tren que sale de Constitución el lunes 7, a las 9.15 p. m. regresando por el nocturno que pasa el mismo día del remate a las 10.56 p. m. En G. Pirán habrá coches para conducir la concurrencia al remate, y oportunamente se publicará lo que deberá abonar cada pasajero. Seña, 10 ojo. Comisión, 4 ojo en haciendas generales y 10 ojo en útiles y enseres a cargo de los compradores. Más datos a nuestra casa, Sarmiento 442 al 448, Buenos Aires.—Alchourrón Hnos. v7a

*600 VACUNOS — LIQUIDA*ción total de las haciendas, útiles y enseres del conocido tambo de Félix Manzi.—Yeguarizos, lanares y porcinos. Venta por cuenta y orden de su dueño, señor Félix Manzi. Por entrega de campo.

EL DOMINGO 20 de abril de 1919, a las 2 p. m. En el mismo campo del tambo, distante 20 cuadras de la estación Longchamps, F. C. Sud. Más datos a nuestra casa, Sarmiento 442-448, Buenos Aires.—Alchourrón Hnos. m28

*4.000 VACUNOS, LIQUIDA*ción de las haciendas existentes en el Establecimiento La Paloma a 2 leguas de la Est. C. Tejedor, F. C. O. Venta por cuenta y orden de su dueño Julián M. Fablet.

EL MIERCOLES 16 de abril de 1919, a las 12 m. Próximamente detalles completos. Por más datos dirigirse al Sr. Silvestre P. Martínez en C. Tejedor, Hotel Palermo, o a nuestra casa Sarmiento 442 a 448, Bs. Aires.—Alchourrón Hnos. v15a

*3.600 VACUNOS EN MAT*taldi, F. C. P. Hacienda de una marca. —800 lanares y 130 yeguarizos. Venta por cuenta y orden de sus dueños, sucesión Eugenio Mattaldi. En el establecimiento San Eugenio, sobre la misma estación Mattaldi.

EL VIERNES 11 de abril, a la 1 p. m. Habiendo el mismo día tren especial para el regreso. Venderemos con las haciendas a la vista, clasificadas y en lotes, las que a continuación se detallan:

VACUNO—350 novillos de 3 y 4 años, gordos y carne gorda, cuarterones, una marca; 1.500 novillitos de 12 a 14 meses, mestizos Durham, mochos, una marca; 900 vacas gordas y c. gorda, mestizo Durham, servidas; 300 id id id cuarterones, una marca; 500 vacas incluso 250 terneros m. Durham, buen estado, servidas; 60 toros, buen servicio y estado.

LANAR—120 capones 4 dientes, buen estado; 170 ovejas de vientre.

YEGUARIZO—100 yeguas de tiro liviano, 30 mulas para tiro, 2 años, 3 burros hechores, de pedigree, 2 años.

TRENES—Los concurrentes de la capital y trayecto, deberán tomar el tren que sale de Retiro el jueves 10, a las 8.15 p. m. llegando a Mattaldi a las 12.43 p. m., debiendo los pasajeros almorzar en el tren. Para el regreso correrá hasta Laboulaye un tren especial, para tomar en ese punto el general que pasa a las 7.55 p. m. Para cargar el 14 de abril, hay concedido un tren especial de hacienda, con destino a Mataderos y ocho vagones más para el general del 15. Seña, 10 ojo. Comisión, 4 por ciento en haciendas generales y 6 ojo en reproductores y yeguarizos, a cargo de los compradores. Informes en el mismo establecimiento o a los señores Bonino y Riva, en Buchardo, F. C. P. y en nuestra casa central, Sarmiento 442 al 448, Buenos Aires.—Alchourrón Hnos. v10

*1.800 VACUNOS — LIQUI*dación de haciendas, en C. Casares, F. C. O., incluso 1.100 novillos de 2 1|2 y 3 años. Venta por cuenta y orden de su dueño señor Justo García, en el local de los señores Luro hermanos.

EL SABADO 19 de abril de 1919, a las 3 p. m. Próximamente detalles completos. Más datos a nuestra casa, Sarmiento 442-448, Buenos Aires.—Alchourrón Hnos. m29

*1.200 VACUNOS EN G. Bel*grano, F. C. S. Remate-feria de haciendas, en el local de la Sociedad Rural.

EL MARTES 15 de abril de 1919, a las 11.30 a. m. Informes y pedidos de local al señor Carlos Patruchi, en Gral. Belgrano o a nuestra casa, Sarmiento 442-448, Buenos Aires.—Alchourrón Hnos. a1

*2.000 VACUNOS — EN MAI*pú, F. C. S., 800 lanares. Remate-feria, en el local de la Sociedad Rural. Con el concurso de establecimientos y hacendados de la zona.

EL MIERCOLES 9 de abril, a las 2 p. m., después de la llegada del tren de la capital, venderemos con las haciendas a la vista las que a continuación se detallan:

VACUNO—180 novillos de 2 1|2 y 3 años carne gorda, buena clase, una marca; 300 id 3 id id muy buena clase; 270 id de 2 200 id de 1 1|2 a 2 1|2 id id id, incluso lotes de 1 marca; 100 vacas gordas; 210 id secas, servidas, 30 vaquillonas de 1 1|2 y 2 1|2 años, buena clase y estado; 650 vacas de cría incluso 325 terneros.

LANAR — 250 capones gordos; 100 ovejas gordas; 100 capones de 2 dientes; 350 ovejas de vientre. Los concurrentes de la capital y trayecto tomarán el tren que sale de Constitución el día del remate a las 7.05 a. m. llegando a Maipú a la 1.27 p. m., pudiendo regresar por el nocturno que pasa a las 12.13 a. m. Seña, 10 ojo. Comisión, 2 ojo en haciendas generales a cada parte. Informes y pedidos de local a los señores Caratcoche y Darritchou, en Maipú, F. C. S., o a nuestra casa, Sarmiento 442|48, Bs. Aires.—Alchourrón Hnos. v8

*4.000 VACUNOS, 3.000 LA*nares. Liquidación de haciendas en el establecimiento La Angelita sobre la estación San Mauricio F. C. O. Venta por cuenta y orden del dueño Sr. Mauricio Duva.

EL MIERCOLES 23 de abril de 1919. A las 12 m. Próximamente detalles completos. Más datos a nuestra casa Sarmiento 442 al 448, Bs. Aires.—Alchourrón Hnos. v27

HACIENDAS, EN TANDIL, F. C. S.—600 vacunos. Remate-feria, en el local del señor Brivio.

EL DOMINGO 20 de abril de 1919, a las 2 p. m. Informes y pedidos de local, al señor Juan B. Vanoni, en Tandil, Gral Pinto 822 o a nuestra casa, Sarmiento 442-448, Buenos Aires.—Alchourrón Hnos. v19

Alchourrón Hnos. y Arnaude Hnos.

(En combinación para este remate)

*4.500 VACUNOS EN LAPRI*da, F. C. S. Remate-feria de haciendas, en el local de los señores Arnaude. Con el concurso de conocidos establecimientos y hacendados de la zona.

EL LUNES 14 de abril de 1919, a las 12 m. Por datos y pedidos de local a los señores Arnaude Hnos., en Laprida o a nuestra casa, Sarmiento 442-448, Buenos Aires.—Alchourrón Hnos. v13

Eduardo Lago

2.500 ANIMALES VACUNOS muy buen mestizo Durham, de sola marca, incluso: 1.100 novillos de año y medio, mochos, en muy buen estado, 4.500 animales lanares Lincoln definido, entrando 3.500 capones y ovejas de 4 dientes y arriba especiales en gordura 100 potros y yeguas de 3 años y arriba, mestizo Clydesdal. Hacienda toda marca y señal líquida del establecimiento Sanquilcó de los señores Rivero Hermanos, reputada dentro de lo mejor de la provincia. 4.o remate anual (para alivianar campo) que se realizará en el mismo establecimiento, situado en el partido de Olavarría, a 4 leguas de las estaciones Rocha y Las Martinetas y 1 de Quilcó, todas del F. C. S.

EL DOMINGO 13 de abril a las 12.30 del día, con los lotes a la vista procederé a la venta de las afamadas haciendas que se mencionan, cuyo detalle es el siguiente: Vacuno 1.100 novillos de 1 y 1|2 año, mochos, muy buen estado, marca líquida; 500 vacas de 4 años y arriba, todas muy buen estado, marca líquida; 500 terneros al pie; 150 vacas de 4 años y arriba, gordas, entrando lotes en pie al corte; 100 vaquillonas de 2 y 1|2 años, buen estado. 150 vaquillonas de 3 años muy buen estado. Lanar 2.500 capones de 4 dientes y arriba, especiales en gordura 1.000 ovejas de id id id 7 id de id id muy buen estado, selectas; 500 borregas de 2 dientes, id id id. Yeguarizos 50 potros mestizos, de 3 años y arriba, en lotes. 50 yeguas mestizas, de 3 años y arriba, en lotes. La venta se llevará a cabo en la forma y condiciones que más le convenga. Todo comprador abonará seña si se le exige y el 4 ojo de mi comisión que es a su cargo. Tren expreso: Para comodidad de los señores concurrentes, el día del remate a las 9 de la mañana, saldrá de la estación General La Madrid un tren expreso que parará frente a la estancia y que regresará a La Madrid una vez terminado el remate para viajar en este tren los señores pasajeros deberán munirse de su correspondiente boleto. Nota. A los señores compradores que conduzcan las haciendas por ferrocarril, el establecimiento les facilitará campo gratis hasta el día del embarque. En la estancia se servirá almuerzo a las 11 de la mañana. Solicítese datos y carteles con horario de trenes y demás referencias al martillero en General La Madrid. a1

Héctor Y. Acuña

*239 REMATE FERIA EN Per*gamino F. C. C. A. y C. G. B. A.

EL SABADO 5 de abril de 1919, en mis instalaciones a las 2 p. m. venderé 600 novillos [illegible] vacas; 200 yeguarizos. Entran [illegible] lotes especiales de novillos y vacas gordas, [illegible] y novillitos para invernada y demás haciendas en general. 200 vaquillonas, carreras y potrillos gordas. Seguramente habrá mayor número de haciendas. Condiciones de venta de costumbre. Mayores datos a mi escritorio San Martín 321. Pergamino.—Héctor Y. Acuña.

Nazar y Hernández

2 TAMBOS 2

EL DOMINGO 6 DE ABRIL En [illegible] F. C. O. 6.o remate especial, teniendo [illegible] anotados:

1.o El tambo del señor Tomás F. Chamorro de General Rodríguez, compuesto de 60 vacas con 60 terneros; 26 vacas preñadas, 8 vaquillonas de 2 a 3 años, preñadas, 30 vaquillonas de 1 y 1 1|2 años, 1 toro. Hacienda nueva, sana y buena lechera. Visítese con anticipación por General Rodríguez, F. C. O.

2.o El tambo completo del señor Juan Berhuet de Torres, compuesto de: 40 vacas con 40 terneros mayor parte chicos, 2 vacas preñadas, 20 vaquillonas de 2 1|2 años preñadas, 30 vaquillonas de 1 y 1 1|2 años, 3 yeguas de tiro, 3 caballos de servicio, 1 carro. Hacienda muy recomendable como lechera, nueva y muy sana, en su mayoría, marca líquida. Revísese por Torres, F. C. C. B. A. o por Luján, F. C. O.

EL DOMINGO 6 de abril a la 1.30 p. m. en nuestras instalaciones contiguas a la estación. Los lotes se harán como de costumbre, perfectamente clasificados, garantiendo tetas sanas y preñez. Comisión a cargo del comprador. Más datos a nuestro escritorio, Cangallo 666 ó a nuestro representante en Luján señor Enrique Yaniz.—Nazar y Hernández. v5

TAMBOS, EN LUJAN, F. C. Oeste.—7.o remate especial.

EL SABADO 12 de abril, a la 1.30 p. m. en nuestras instalaciones, teniendo anotado. El tambo completo de los señores Teófilo Arricau (a) Mataburros y Bernardo Bousseum (a) Beñat, de San Miguel, compuesto de 200 vacas con 200 terneros, 62 vacas preñadas, 50 vaquillonas de 2 a 3 años, 50 vaquillonas de 1 y 1|2 años y 48 novillitos y terneros; 3 toros. Hacienda de dos marcas, buena clase y muy buena lechera. Puede revisarse en Luján, los días 10 y 11, en los potreros de la feria.—Nazar y Hernández. v12

Basilio E. Chiappori

JUDICIAL — CASA PARA renta, Acevedo 1383, frente imitación piedra sobre el adoquinado, sala para negocio y 7 piezas. Base, pesos 12.065.67. Sucesión Sagario de Jorio. Juez doctor Bunge, secretaría doctor Lusuriaga.

EL DOMINGO 6 de abril a las 3.30 p. m. sobre la misma. v5

*JUDICIAL — CASITA PER*gamino 1104, remataré autos Ricardi A. c. Jorio M. Juzgado sección 25. Base, pesos 1.535.33 m|n.

EL DOMINGO 6 de abril a las 4 p. m. sobre la misma. v5

MIGUEL Y ANGEL CASTELLAR

(ANTES MANUEL CASTELLAR e hijos)

*1.300 VACUNOS, 2.000 LA*nares. En Coronel Suárez, F. C. S. 213.o remate-feria de haciendas en nuestras instalaciones de Coronel Suárez, F. C. S. y F. C. R. a P. B.

EL SABADO 5 de abril, a la 1.30 del día, con las haciendas a la vista, debidamente clasificadas en lotes, venderemos las siguientes anotadas y demás que concurran ese día, a saber: 50 novillos mestizos Durham, de 2 y 3 años, b|clase y estado, 50 id id. 2 años buena clase, 150 id id de 1 1|2 y 2 años b|clase y estado, 100 id id 1 1|2 y 2 años buena clase y estado, 100 terneros buena clase, 50 vacas mestizas gordas y c|gorda, 100 id de invernada, 35 vaquillonas Durham 3 años buena clase y estado, 50 id id 2 años b|clase y estado, 65 id id 1 1|2 años b|clase, 70 vacas terneros b|clase y estado (lecheras), 130 id buena clase, 150 id id b|clase, 50 id delgadas; 250 animales vacunos al corte, 2.000 animales lanares mestizos Lincoln y Rambouillet, gordos, para cría y consumo. Seguramente concurrirán otras haciendas. Por consignaciones o informes dirigirse a nuestras casas de Coronel Suárez, Azul o capital, Sarmiento 643.—Miguel y Angel Castellar. v4

EN LAPRIDA, F. C. SUD — 168.o remate-feria en nuestras instalaciones.

EL JUEVES 10 de abril. Oportunamente detalles—Miguel y Angel Castellar. v9ab

EN CORONEL PRINGLES, F. C. S. 98 remate feria en nuestras instalaciones de Coronel Pringles, F. C. S. y F. C. R. a P. B.

EL VIERNES 11 de abril. Oportunamente detalles. Miguel y Angel Castellar. v10

*EN AZUL, F. C. S. — 491 RE*mate feria de haciendas en nuestras instalaciones de Azul, F. C. S.

EL MARTES 15 de abril. Oportunamente detalles. Por consignaciones o informes dirigirse a nuestras casas de Azul o capital, Sarmiento 643.—Miguel y Angel Castellar. v14

SALABERRY Y BERCETCHE

DEFENSA 188; BUENOS AIRES — CORDOBA 951; ROSARIO

LIQUIDACION TOTAL de 5.300 VACUNOS alta mestización Durham y **2.100 LANARES** buen mestizo Lincoln.

Por arrendamiento y entrega de campo, en Agustina, F. C. P. [illegible]

EL MIERCOLES 9 de abril a la 1 p. m. En el establecimiento Mar Chiquita, situado a 8 cuadras de Agustina, F. C. P. (partido de Junín), por cuenta y orden del señor Francisco Saavedra. Detalle: plantel, 25 vacas Durham puras por cruza, servidas por toros importados, con 25 terneros al pie, 50 vacas Durham puras por cruza, servidas por toros importados en 2 lotes, 40 vaquillonas, plantel, de 2 y 1|2 años, servidas por toros de pedigree. 50 vaquillonas de plantel, de 1 1|2 años. Novillos 500 novillos Durham, de 3 años, gran estado, 300 novillos Durham, de 3 años, buen estado, 300 novillos Durham, 2 y 1|2 años, mochos, preparados, 300 novillos Durham, de 2 y 2 y 1|2 años, mochos, preparados, 500 novillos Durham, de 2 y 1|2 años, buen estado, 500 novillos Durham, 2 años, buen estado, 150 novillos Durham de 1 y 1|2 años, mochos, [illegible] novillos Durham, de 1 y 1|2 años, [illegible] buen estado. Hacienda de cría: [illegible] vacas Durham, servidas, muy buen estado, con 300 terneros al pie, 400 vacas Durham, servidas, buen estado, con 400 terneros al pie, 650 vacas Durham, servidas, buen estado, con 150 terneros al pie, 100 vacas Durham, servidas, buen estado, con 100 terneros al pie, 40 vacas Durham, especiales, gordas, 40 vacas Durham, muy buena clase y gordas, 40 vacas Durham, muy buena clase, gordas, 100 vacas Durham, muy buena clase, gran estado, 100 vacas Durham, secas, especiales para criadero, bien servidas. 200 vacas Durham servidas. Vaquillonas 400 vaquillonas Durham, 2 1|2 años gran clase, preñadas, 300 vaquillonas Durham, 2 1|2 años, buena clase, servidas, 100 vaquillonas [illegible] clase muy buena clase servidas, 150 vaquillonas Durham, 1 1|2 años, muy buena clase, servidas. Lanar, 800 ovejas mestizas Lincoln, muy buena clase, servidas, 800 ovejas mestizas Lincoln, muy buena clase, servidas, 200 capones mestizos Lincoln, buen estado; 300 borregos, mestizos Lincoln, buen estado. Las haciendas en venta son de alta mestización Durham, y en su mayoría de una sola marca, las cuales presentaremos debidamente clasificadas en lotes, perfectamente uniformes. El establecimiento facilitará a los compradores buenos potreros durante 8 días, gratis mientras preparan sus arreos o embarques. En la estación Agustina habrá coches a la disposición de los compradores, para conducirlos hasta el establecimiento. Comisión 4 por ciento a cargo del comprador. Informes a nuestra casa.—Salaberry y Bercetche. v8

LIQUIDACION de haciendas en Hinojo, F. C. S. 2.000 vacunos, gran clase y estado.

EL DOMINGO 6 de abril, a la 1 p. m. en las instalaciones de la casa Zubillaga y Laplace, gentilmente cedidas, de acuerdo al siguiente detalle: [illegible]0 novillos de 4 años, una marca, casi gordos, 100 novillos de 3 años, una marca muy buen estado; 100 novillos de 2 1|2 años, muy buen estado y clase, 50 novillos de 2 1|2 y 3 años, gordos, 350 novillos de 2 y 2 1|2 años, buena clase y estado, 350 novillos de 1 a 1 1|2 años, muy buena clase y estado, 140 vacas muy buena clase, gordas; 150 vacas secas servidas, [illegible] vacas muy buena clase y estado con 300 crías al pie; 150 vaquillonas de 2 y 2 1|2 años, servidas.

Esta hacienda se venderá por cuenta de sus remitentes, por entregas de campo. Se reciben anotaciones en nuestras casas, al señor Domingo Rivetta, en Hinojo. Comisión 2 ojo a cargo del comprador y vendedor, respectivamente. Informes a nuestras casas. NOTA — Tenemos concedidas diez [illegible] para los compradores que deseen remitir la hacienda a plaza. Horario de trenes: Sale de Constitución el sábado 5 a las [illegible] p. m., pasa por Cañuelas a las [illegible] p. m., por Monte a las 12.22, por Las Flores a la 1.52, por Azul a las 4.53 y llega a Hinojo a las 5.18 a. m. del día del remate. Regreso: Sale de Hinojo el domingo a las 11.13 p. m. y llega a Buenos Aires el lunes a las 6.40 a. m.—Salaberry y Bercetche. v5

Grippo y Bollón

Brasil 3151

*100 YEGUARIZOS — EL DO*MINGO 6 de abril a las 3 p. m. venderé [illegible] remate en nuestra casa Brasil 3151 [illegible] a continuación se detalla, 15 potros pesados mestizos Clydesdale de la muy acreditada marca del señor Taurel, 15 potros Percherones y 15 potros livianos muy especiales 15 yeguas pesadas Clydesdale muy buenas marca del señor Taurel 15 especiales yeguas pesadas y 15 caballos de arado marca del señor Christensen. 10 mulas buenas de tiro, varios caballos y yegua de tiro a toda prueba carros, chatas, charrets, guarniciones y lonas, etc.—Grippo y Bollón. v6

Santiago E. Pippo y Cía.

EN VILLARS PARTIDO LAS Heras.

EL VIERNES 4 de abril a la 1, efectuaremos el 36 remate de haciendas generales teniendo ya anotados 500 vacunos incluso novillos de 1, 2 y 3 años muy buena clase y estado, vaquillonas de 1 y 2 años, buen estado y clase, vacas gordas especiales procedentes del partido Daireaux, vacas con cría terneros y lanares gordos. Informes señores Carlitini en Las Heras, Rumi y Díez en Villars o en nuestro escritorio, Viamonte 1338, U. T. 7092 Libertad. v4

Eduardo Montes

30 MULAS

30 MULAS ESPECIALES remataré en mi local, Lavalleja 267 a media cuadra de Triunvirato.

EL DOMINGO 6 a las 2.30 venderé un espléndido lote de mulas especiales de 1.45 a 1.60 de alzada. v5

*60 POTROS Y YEGUAS, RE*mataré.

EL DOMINGO 6 a las 2.30 venderé 30 potros pesados y cuarterones y 30 yeguas igual clase. v5

Pedro S. Cueli

EN NAVARRO, F. C. S. Y C. G. B. A. 830 vacunos en lotes, incluso 350 novillos.

EL DOMINGO 6 de abril a las 12.30 p. m. daré el 65 remate feria de haciendas en general, teniendo ya anotados 830 vacunos inclusive, 350 novillos. El remate no se suspenderá por mal tiempo. Por más datos a mi escritorio en Lobos. U. T. número 10 o a mi representante en Navarro, señor Aquilino H. Ratti.—Pedro S. Cueli. v6

Adolfo F. Paz

*1.110 VACUNOS — EN VIC*torata F. C. S. El tambo completo de Ozcolde, en plena producción, lo mejor de la zona, 660 animales vacunos, buen mestizo Durham, gran estado.

EL LUNES 7 de abril, a las 12 m. En el mismo campo a 3 leguas de la estación y después de un almuerzo campestre, venderá la hacienda indicada, de acuerdo con el siguiente detalle: 250 vacas incluso 125 terneros al pie, buenas lecheras, buen estado; 100 id preñez revelada, muy buena hacienda, buen estado; 70 vaquillonas especiales, 2 1|2 y 3 años, preñadas, muy buena hacienda y gran estado; 45 id id 1 1|2 y 2 años, buena hacienda, gran estado; 27 terneras de 10 a 12 meses; 75 novillos 3 años arriba, gordos; 58 id 1 1|2 y 2 años, muy buen estado; 24 terneros de 10 a 12 meses, 2 toros; 3 toritos; 1 toruno. La hacienda se venderá en lotes bien clasificada. Comisión 4 ojo a cargo de los señores compradores. De otra procedencia: 100 vacas muy mestizas Durham, buen estado, preñez revelada, una marca; 200 id origen tamberas, buena hacienda en lotes bien clasificadas, 150 id incluso 75 terneros al pie, muy buena hacienda, 3 marcas. Recibo otras consignaciones hasta el día del remate. Habrá carruajes para conducir a concurrencia por precios módicos. v6a

EN CORONEL VIDAL, F. C. S. 153 remate feria en mis instalaciones al pie de la estación.

EL DOMINGO 13 de abril a la 1 p. m. Primeras anotaciones: 500 vacunos y 1.500 lanares. v6a

EN VIVORATA, F. C. S. — 1er remate feria al pie de la estación.

EL LUNES 21 de abril. Por anotaciones e informes al señor Enrique López y en casa de los señores Francisco Núñez y Antonio Urquiza en Vivoratá o en mis escritorios en Coronel Vidal, frente al Hotel Apolo y avenida de Mayo 686, capital federal. Oportunamente detalles en LA PRENSA. v6a

VICTOR AGUILAR

En CORONEL PRINGLES

F. C. S.

3000 VACUNOS 3000

incluso:

1500 - NOVILLOS - 1500

de 1, 2, y 3 años

1500 - LANARES - 1500

208 REMATE FERIA — EL SABADO 5 de abril, a la 1 p. m. en mis instalaciones Por informes a mi escritorio en C. Pringles, C. Pellegrini 68.—V. Aguilar. v5a

Remate especial de LANARES

12.000 lanares 12.000

En Coronel Pringles

Lotes especiales de capones, borregos y ovejas de cría

EL MARTES 9 DE ABRIL.

VICTOR AGUILAR. v[illegible]

Nicandro Reyes

EN MERLO, F. C. OESTE— [illegible] remate feria.

EL MARTES 8 de abril. Informes, Cangallo 466, U. T. 187, Avenida. v5

A. R. Navarro y Cía.

*16.o REMATE FERIA en GE*neral Acha (F. C. P.), Pampa Central, en nuestras propias instalaciones.

EL JUEVES 10 de abril, a las 2 p. m. 1.300 vacunos, 10.000 lanares, 160 yeguarizos. Detalle: 100 novillos mestizos Durham de 2 1|2 y 3 años, buen estado, [illegible] novillos mestizos Durham de 1 1|2 años, buen estado, 200 vaquillonas 1 1|2 y 2 años, mestizos Durham, buen estado, [illegible] vacas mestizas Durham, tamberas, buen estado, 50 id mestizas Durham, servidas, buen estado, 200 id id id buen estado, 200 terneros, 40 vacunos carnicería, [illegible] cas m. D., con 55 terneros, 30 vacas servidas, mestizas Durham, buen estado, 500 capones cruza Lincoln, 4 dientes, gordos, 4.500 capones cruza, dos dientes y arriba, buen estado, en lotes; 1.000 id Rambouillet, buen estado, 500 ovejas cruza Lincoln, buen estado, 1.000 ovejas cruza y Rambouillet, buen estado, 1.500 borregos cruza Lincoln, buen estado, 700 ovejas cruza al corte, buen estado 150 yeguas tiro liviano, 20 carneros Lincoln. Comisión, 2 ojo a cada parte en vacuno y lanar y 3 ojo en reproductores y yeguarizos. Por más datos y pedidos de local, ocurrir a nuestros escritorios en General Acha, Catriló, Macachín o Buenos Aires, Sarmiento número 760, segundo piso.—A. R. Navarro y Cía.

PRÓXIMOS REMATES Y FERIAS DE GANADOS

ADOLFO BULLRICH & Cía.

3.700 VACUNOS DURHAM en Roque Pérez, F. C. S.—Haciendas de alta mestización y muy buen estado, marca líquida del señor Javier Laurenz, existente en el establecimiento San Francisco de Atucha, distante 3 leguas de Roque Pérez, F. C. Sud y sobre la estación desvío Atucha del F. C. La Plata a Meridiano V. Liquidación total por orden y cuenta de los señores Laurenz y Cía., por arrendamiento del campo. Toda hacienda muy buena, incluso lotes de vacas de clase excepcional con y sin crías al pie y vaquillonas servidas por toros puros por cruzamiento. Detalle: 365 vacas de clase excepcional, gordas, servidas, con 365 terneros de 7 meses al pie, de gran desarrollo, mochos, los machos castrados; 303 vacas de muy buena clase, con 303 terneros de 4 y 5 meses al pie, buen desarrollo, mochos, los machos castrados; 200 vacas de gran clase, con 200 terneros al pie, muy buenos, mochos, los machos castrados; 120 vacas de buena clase, con 120 terneros al pie, mochos, los machos castrados; 50 vacas de buena clase, con 50 terneros al pie, mochos, los machos castrados; 106 vacas con 106 terneros al pie; 20 vacas lecheras, buena clase y estado, con 20 crías al pie; 180 vaquillonas 2 1|2 y 3 años, buena clase con 130 crías de 4 meses al pie; 483 vacas secas, servidas y preñadas; 246 vaquillonas de 3 1|2 y 3 años, servidas; 280 vaquillonas 2 1|2 y 3 años, muy buenas, servidas; 40 toros puros por cruzamiento, de 3 a 5 años; 15 toros puros por cruzamiento; 80 yeguarizos tiro liviano. La venta se realizará

EL MARTES 8 de abril, a las 12 m., en el mismo establecimiento, después de un almuerzo campestre, con las haciendas a la vista y debidamente clasificadas en lotes. Trenes: Los concurrentes de esta capital tienen tren de Constitución el día de la venta a las 7.35 de la mañana, pasa por Empalme Lobos a las 9.51 a. m., por Lobos a las 9.58 a. m. y llega a Roque Pérez a las 10.53 de la mañana. En Roque Pérez habrá coches para el traslado de los concurrentes hasta el establecimiento. Terminado el remate correrá un tren especial con coche-restaurant hasta Buenos Aires, debiendo los interesados viajar con sus respectivos pasajes. Comisión, 4 o|o en haciendas generales y 6 o|o en reproductores a cargo de los compradores. Otros informes en nuestra casa, Florida 273, Buenos Aires.—Adolfo Bullrich y Cía. m27

LAS HACIENDAS DE EL Chañar est. Teodolina, F. C. P. Liquidación total de las haciendas y de los útiles y enseres existentes en el establecimiento El Chañar, est. Teodolina F. C. P. del señor Rodolfo Taurel, comprende esta venta: 8.000 vacas y crías y vaquillonas incluso 2 planteles puros por cruzamiento; 135 toros en servicio; 150 toritos de 1 y 1 1|2 años; 750 novillos de 1 1|2 años mochos; 12 padrillos, 125 potros; 130 caballos y mulas, un plantel Hampshire. Toda la hacienda vacuna es de alta mestización Durham de un tipo definido de carne y leche, marca líquida del señor Rodolfo Taurel y ha sido vacunada contra el carbunclo en 1918.

EL VIERNES 25 de abril a las 12 m. en el mismo establecimiento con las haciendas a la vista debidamente clasificadas. Oportunamente detalles completos.—Adolfo Bullrich y Cía. m31

El tren para el remate del
TAMBO DE GROSSO
En LONGCHAMPS F. C. S.
sale de Constitución
esta tarde a las 12.53

Véase aviso con detalles.

ADOLFO BULLRICH & Cía.

*LAS HACIENDAS DE "CO-*cheneloo" en Buena Esperanza, F. C. P. —Liquidación total de las haciendas, útiles y enseres existentes en el establecimiento "Cocheneloo", distante 5 leguas de Buena Esperanza, F. C. P., por orden y cuenta del señor Rodolfo Taurel. Comprende la venta: 4.800 cabezas vacunas, incluso un plantel puro de origen, de registro particular, compuesto por 600 vacas y crías y vaquillonas, y el resto hacienda general de alta mestización Durham, tipo definido de carne y leche, y marca líquida del vendedor, incluso 190 toros de 3 1|2 a 4 1|2 años. Yeguarizo: 180 yeguas y potros pesados y cruza. Útiles y enseres: arados, sembradoras, coches, carros, etc. Toda la hacienda ha sido vacunada contra el carbunclo en 1918, y la liquidación se realiza por cesación de negocios y arrendamiento del campo.— Detalles: Planteles: 66 vaquillonas de 2 y 3 años servidas y 318 vacas de registro particular con 200 crías al pie, 20 toros Shorthorn de pedigree. Hacienda general: 440 vacas incluso 220 crías al pie, 474 vacas incluso 337 crías al pie, 526 vacas incluso 273 crías al pie, 315 vacas incluso 159 crías al pie; 544 vaquillonas de 2 a 2 y 1|3 años, incluso 2.. crías al pie; 320 vaquillonas 2 a 2 1|2 años, incluso 160 crías al pie; 260 vaquillonas 2 a 2 1|2 años, incluso 130 crías al pie, 52 vacas lecheras incluso 26 crías al pie, 369 vaquillonas de 2 a 2 1|2 años, servidas, en lotes; 130 vacas servidas, 254 vacas servidas, en lotes; 128 vaquillonas de 1 1|2 años; 173 vaquillonas de 1 1|2 años; 172 toros de 2 1|2 años; 15 toros de 3 1|2 a 4 1|2 años. Yeguarizos: 180 yeguas y potros pesados y cruza. Útiles y enseres: arados, sembradoras, carros, coches, etc. La venta se realizará

EL VIERNES 11 de abril, a las 11 a. m. en punto, en el mismo establecimiento después de un almuerzo campestre, con las haciendas a la vista y debidamente clasificadas en lotes. Trenes: Los concurrentes de esta capital, tienen tren de la estación Retiro del F. C. P., la víspera del remate a las 3 de la tarde; este tren pasa por Buchardo a las 2.40 a. m., por Huinca Renancó a las 5.02 a. m., por Cañada Verde a las 5.37 a. m. y llega a Buena Esperanza a las 7.08 de la mañana. Este tren llevará agregado un dormitorio especial, para el que pueden solicitarse comodidades en las oficinas del Pacífico, y un coche-restaurant que quedarán en Buena Esperanza para comodidad de los concurrentes, y terminado el remate, correrán como tren especial hasta Buchardo, donde serán agregados al tren que viene a Buenos Aires. Los interesados deberán viajar con sus respectivos pasajes. En Buena Esperanza habrá coches para el traslado de los interesados. Comisión, 4 o|o en haciendas generales, 6 o|o en reproductores y yeguarizos y 10 o|o en útiles y enseres, a cargo de los compradores. Otros informes, en nuestra casa, Florida 273, Buenos Aires.—Adolfo Bullrich y Cía. a1

1.800 VACUNOS DURHAM en Lobería F. C. Sud. Haciendas de buena clase y estado procedentes de conocidos establecimientos ganaderos de la zona incluso, novillos de 1 1|3 a 3 años buen mestizo Durham y lotes de 1 marca, vacas con cría y tamberas incluso lotes de 1 marca y vacas secas gordas y carne gorda servidas mayor parte tamberas en lotes en nuestro 2.o remate feria de haciendas generales en Lobería, F. C. S. que realizaremos de acuerdo al siguiente detalle: 350 vacas secas gordas y carne gorda, servidas, mayor parte tamberas, buen mestizo Durham (en lotes); 400 vacas incluso 200 crías al pie alta mestización Durham, tamberas (en lotes), 1 marca, 300 vacas incluso 100 crías al pie, buen mestizo y en buen estado, 230 vacas incluso 150 terneros, especiales en clase, muy buen estado (1 marca), 230 vacas incluso 115 terneros, buen mestizo y en buen estado (1 marca); 80 vacas secas, servidas buen mestizo y buen estado, 1.0 vaquillonas 2 años, alta mestización Durham, tamberas, buen estado (1 marca), 150 novillos de 1 1|2 y 3 años, buen mestizo Durham y en buen estado (1 marca), 70 novillos de 2 1|2 y 3 años, buen mestizo, gordos.

EL MARTES 8 de abril a la 1 p. m. en las instalaciones del señor Alfredo D. Campos con las haciendas a la vista y en lotes apropiados. Trenes: Los concurrentes de esta capital tienen tren que sale de Constitución la víspera del remate a las 8.15 de la noche. Comisión, 4 o|o al vendedor y 2 o|o al comprador en hacienda general y 3 o|o de cada parte en reproductores y yeguarizos. Pedidos de local y otros informes, en nuestra casa Florida 269 y 273 Buenos Aires al señor Antonio Macchi en Lobería o a nuestro escritorio en Necochea.—Adolfo Bullrich y Cía. a2

1.800 VACUNOS DURHAM
En LOBERIA F. C. Sud

Haciendas de alta mestización Durham y muy buenas tamberas, procedentes de conocidos establecimientos ganaderos de la zona, incluso

NOVILLOS de 1 1|2 a 3 años, buen mestizo Durham y lotes de 1 marca.

VACAS con cría y tamberas, incluso lotes de 1 marca, y

VACAS secas, gordas y carne gorda, servidas en su mayor parte tamberas, en lotes, en nuestro 2.o remate feria de haciendas generales en Lobería F. C. S., que realizaremos

El Martes 8 de abril a la 1 p. m.

en las instalaciones del señor Alfredo D. Campos con las haciendas a la vista y en lotes apropiados. Véase aviso con detalles.

ADOLFO BULLRICH y Cía. 1p

3.700 VACUNOS DURHAM
MARCA DE JAVIER LAURENZ
En ROQUE PEREZ F. C. Sud

Haciendas de alta mestización y muy buen estado, por liquidación total de las existentes en el Establecimiento "San Francisco de Atucha", estaciones Roque Pérez, F. C. S., y Desvío Atucha, del L. P. Meridiano 5.o.—Venta por cuenta y orden de los señores Laurenz y Cía.

El Martes 8 de abril a las 12 m.

EN EL MISMO ESTABLECIMIENTO

Véase aviso con detalles completos.

ADOLFO BULLRICH y Cía. 1p

7.000 NOVILLOS, VACAS Y vaquillonas en Trongé. Haciendas de alta mestización Durham y en gran estado existentes en el establecimiento La Anita del señor Enrique Heredia en la estación Trongé de la C. G. B. A., partido de Trenque Lauquen. Venta por terminación del contrato de arrendamiento de parte del campo incluyéndose en ella 3.500 novillos de 1 1|2 y 2 años, sola marca de los establecimientos San Juan de los señores Juan Apheca y Cía., y de La Anita del señor Heredia. Detalles: 800 novillos 1 1|2 y 2 años, gran clase y estado, marca San Juan de los señores Juan Apheca y Cía., en lotes, 2.500 novillos 1 1|2 y 2 años, gran clase y estado, marca de La Anita del señor Enrique Heredia, en lotes; 2.300 vaquillonas 1 y 1|2 y 2 años, alta mestización, marca La Anita de Heredia, en lotes, 1.400 vacas, incluso 700 crías, muy buena clase y estado, 3 marcas. Se rematarán

EL MIERCOLES 16 de abril a las 12 m. en el mismo establecimiento, después de un almuerzo campestre, con las haciendas a la vista y debidamente clasificadas en lotes. Trenes: Los concurrentes de esta capital tienen tren de la estación central de la Compañía General de Buenos Aires calle Vélez Sársfield y Suárez a las 8 de la noche de la víspera del remate. Este tren pasa por Villars a las 9.57 p. m., por Patricios a las 2.43 a. m., por Asturias a las 5.44 a. m. y llega a Trongé a las 7.24 de la mañana. En Trongé habrá coches para el traslado de los interesados. Comisión 4 o|o en haciendas generales a cargo de los compradores. Otros informes en nuestra casa Florida 273 Buenos Aires.—Adolfo Bullrich y Cía. a4

EL TAMBO DE GROSSO, en Longchamps, Liquidación total del afamado tambo de los señores Juan y Pedro Grosso, de Glew, F. C. S., que comprende 450 piezas, de muy buena mestización Durham y muy buen estado, producto de una mestización que viene realizándose desde hace más de 40 años. El tambo se halla en plena explotación y a las vacas se le calcula un rendimiento de ... litros diarios. Detalles: 140 vacas, buena clase ... con 136 crías al pie, 70 vacas servidas muy adelantadas en preñez, 30 vaquillonas 2 1|2 a 3 años, adelantadas en preñez, 50 vaquillonas de 1 1|2 años, sin servir, 80 novillos de 1 y 1 1|2 años, 3 toritos de 1 y 1 1|2 años, hijos de las lecheras. La venta se realizará

EL VIERNES 4 de abril a las 2 de la tarde en las instalaciones del señor Emilio Burgwardt, en Longchamps, F. C. S., cedidas galantemente. Los concurrentes de esta capital tienen tren de Constitución el día de la venta a las 12.53 de la tarde, y llegan a Longchamps a la 1.38 p. m. Comisión 4 o|o en haciendas generales y 6 por ciento en reproductores y yeguarizos, a cargo de los compradores. Otros informes en nuestra casa, Florida 273, Buenos Aires. Adolfo Bullrich y Cía. m24

4.900 NOVILLOS Y VACAS en Chascomús.—Haciendas de muy buena mestización Durham y en general en muy buen estado, incluso 2.500 novillos, de los cuales 600 de 2 1|2 a 3 años, marca do Cerrillos, de Terrero, 600 id de 2 1|2 y 3 años, muy buenos, marca de Cobo y 367 cabezas vacunas pertenecientes a la sucesión Juana Catalina Ohaco de Etchepare, que se rematan por orden judicial en nuestro 980 remate-feria de haciendas generales en Chascomús, F. C. S., de acuerdo con el siguiente detalle: 600 novillos 2 1|2 a 3 años, alta mestización, marca Cerrillos de Terrero, 600 novillos 2 1|2 y 3 años muy buena clase, marca de Cobo, 600 novillos de 2 1|2 a 3 años, muy buena clase y estado, en lotes; 500 novillos 1 1|2 y 2 años, buena clase y estado, una marca; 800 novillos 1 1|2 y 2 años, buena clase y estado, en lotes, 260 novillos de 3 1|2 años, casi listos; 400 novillos de 2 1|2 años, carne gorda, 200 novillos de 1 1|2 y 2 años, tipo definido, marca líquida, 150 vacas gordas y carne gorda, para matadero, 350 vacas buena clase y estado, con 350 terneros al pie, 50 vacas buena clase, con 50 crías al pie, 200 vacas, para cría o invernada, en parte servidas, 100 vaquillonas 2 y 2 1|2 años, buena clase, para cría, 4 toros Durham puros por cruza, de 3 años, 20 potros mestizos tiro percherón, 8 potros mestizos tiro liviano, 500 capones mestizos Lincoln, muy buen estado, 200 capones y ovejas gordas y carne gorda. De la sucesión Etchepare: 92 vacas incluso 46 crías, 41 novillos de 1 1|2 a 2 años, 18 vaquillonas de 1 1|2 a 2 años, 114 vacas secas, 2 toros; 14 yeguas con 14 potrillos, 12 potros de 2 y 3 años, 28 yeguas y potrancas, 5 caballos de tiro y silla, una yegua de silla; 1 padrillo, 35 ovejas consumo, 27 borregos, 2 carneros. La venta se realizará

EL LUNES 7 de abril, a las 12 m., en nuestras instalaciones en Chascomús, F. C. Sud, con las haciendas debidamente clasificadas en lotes. Trenes: Los concurrentes de esta capital tienen tren de Constitución el día de la venta a las 7.5 de la mañana. Para el regreso a Buenos Aires correrá un tren especial, debiendo los concurrentes viajar con sus respectivos pasajes. Comisión, 2 o|o al vendedor y 2 o|o al comprador y 3 o|o de cada parte en reproductores y yeguarizos. Otros informes en nuestra casa, Florida 273, Buenos Aires o al señor Guillermo Mc. Innes en Chascomús.—Adolfo Bullrich y Cía. a2

LAS HACIENDAS DE LA Madrileña, en Bunge, F. C. P. Liquidación total de las haciendas, útiles y enseres existentes en el establecimiento La Madrileña estación Bunge F. C. P. por orden y cuenta del señor Rodolfo Taurel.

EL MIERCOLES 30 de abril a las 12 m. en el mismo establecimiento. Oportunamente detalles completos.—Adolfo Bullrich y Cía. 129a

¿Quiere Vd. ver las haciendas
DEL ESTABLECIMIENTO "COCHENELOO"
En BUENA ESPERANZA F. C. P.

que remataremos el VIERNES 11 del corriente por orden y cuenta del señor Rodolfo Taurel?

En nuestra casa, San Martín 254, se exhibirá los días sábado 5, lunes 7 y miércoles 9 del corriente una película tomada en dicho establecimiento y en la que desfilan las haciendas existentes en el mismo.

La exhibición se realizará a las 5.30 de la tarde.

Adolfo Bullrich y Cía. p

Eduardo Jolly

EN GENERAL RODRIGUEZ (F. C. O.)—39.o remate-feria de haciendas generales.

EL SABADO 5 de abril, a la 1 de la tarde (aunque llueva), para el que tengo anotado hasta ahora los siguientes lotes: 150 novillos y vacas para consumo, 250 novillitos y terneros mestizos, ... aquilla ... terneros mestizos; 25 vacas ... crías con 25 terneros, 50 vacas con 50 ... 30 vacunos al corte. Comisión, 2 o|o al comprador y 2 o|o al vendedor. Pedidos de local e informes dirigirse directamente a la feria o a mi escritorio en Buenos Aires, calle 25 de Mayo número 12.—Trenes: De la estación Once sale un tren a las 11 a. m. que parará frente a la feria, como asimismo los que regresan de Luján, a las ... y 6.12 de la tarde.—Eduardo Jolly. a2

TAMBOS — LIQUIDACION de tambos. En General Rodríguez (F. C. O.) remate especial, liquidación de tres tambos.

EL DOMINGO ... de abril, a las ... de la tarde (aunque llueva) venderé en remate público los siguientes tambos completos: 1o.—Del señor ... Bidegain de Cañuelas, 250 vacunos, la marca, buena clase, buen estado y la hacienda muy buena lechera. 2o.—Del señor ... Lanarone de Marcos Paz: 260 vacunos, marca líquida, hacienda toda de pelo ..., buena clase, buen estado, tambo muy ... conocido por su producción de leche. 3o.—Del señor Ricardo Zapitain (hijo), de Suipacha: 200 vacunos, una marca, hacienda nueva, muy buena en clase y en estado y como productora de leche. Desde el día 8 de abril publicaré los detalles completos. Comisión 4 o|o al comprador. Pedidos de informes dirigirse a mi escritorio en Buenos Aires, calle 25 de Mayo núm. 12.—Eduardo Jolly. v7

EN GENERAL RODRIGUEZ (F. C. O.) 30.o remate-feria de haciendas generales.

EL DOMINGO 6 de abril. Oportunamente detalles.—Eduardo Jolly. v7

TAMBOS EN GENERAL Rodríguez (F. C. O.) ... remate especial de 3 tambos completos.

EL DOMINGO 7 de abril. Oportunamente detalles.—Eduardo Jolly. v7

Casares Hnos. y Diehl

TAMWORTH Y POLAND China de pedigree.—11 machos y 6 hembras Tamworth y 1 macho y 2 hembras Poland China puros de pedigree, muy buena clase, gran origen, procedentes del establecimiento La Concepción, en Llavallol, F. C. Sud, de los señores A. y E. Marx, se rematarán

HOY VIERNES 4 de abril a las 2.30 p. m., en nuestra casa, Sarmiento 357, donde están en exhibición.—Casares Hnos. y Diehl. a3

HEMBRAS BERKSHIRE — 12 hembras Berkshire de pedigree, sin inscribir, de 4 a 10 meses gran origen y clase, procedentes de la cabaña La Concepción en Llavallol, F. C. Sud, de los señores A. y E. Marx, se rematarán

HOY VIERNES 4 de abril a las 2.30 p. m. en nuestra casa Sarmiento 357, donde están en exhibición.—Casares Hnos. y Diehl. 1p

*LIQUIDACION de 5.000 VA-*cunos en Bengolea, F. C. C. A.—Las haciendas existentes en el establecimiento Los Tolditos, por entrega del campo y terminación de contrato. Son 5.000 vacunos muy buena clase Durham, inclusive 2.600 vacas con 1.800 terneros; 600 vaquillonas y 600 novillos de 1 1|2 y 2 años. Detalle de las haciendas: 500 vacas Durham con 500 terneros de 4 a 7 meses, orejanos, muy buena clase, muy buen estado; 400 vacas Durham con 400 terneros de 4 a 7 meses, orejanos, buen clase, buen estado; 550 vacas Durham con 550 terneros chicos, muy buena clase muy buen estado; 340 vacas Durham con 340 terneros chicos, buena clase, buen estado; 300 vacas Durham muy buena clase, preñadas y en parición; 286 vaquillonas Durham de 2 a 2 1|2 años, especiales, sin servir; 300 vaquillonas Durham de 1 1|2 a 2 años, muy buena clase y estado; 456 novillos Durham de 2 años, muy buena clase, muy buen estado; 100 novillos Durham, de 1 1|2 a 2 años, muy buena clase, gran estado, para invernada.

EL DOMINGO 6 de abril, a la 1 p. m. en el mismo establecimiento, situado a 20 cuadras de Bengolea, ferrocarril Central Argentino, línea de Firmat a Río Cuarto con las haciendas a la vista, en lotes. Comisión 4 o|o, a cargo de los compradores.

TRENES — Los concurrentes de Buenos Aires a Bengolea, vía Pergamino, San Urbano, Firmat deberán tomar el tren que sale de Retiro Central Argentino, el sábado víspera de la venta a las 8.45 p. m. el que llevará agregados coche dormitorio y restaurant hasta San Urbano, de donde seguirán por tren especial que saldrá de San Urbano a las 6.10 de la mañana del día de la venta hasta Bengolea donde se llegará más o menos a las 12 m.

El tren especial de San Urbano a Bengolea parará en todas las estaciones en que haya pasajeros, por lo que rogamos a los concurrentes se sirvan avisar a los jefes de estación con anticipación.

El regreso se efectuará una vez terminado el remate por el especial a Pergamino, donde el dormitorio y restaurant serán agregados al primer tren que pase para Buenos Aires.

De Rosario sale tren el sábado, víspera de la venta, a las 9.45 de la noche y llega a Pergamino a la 1.3 a. m. debiendo los concurrentes tomar en ésta el tren que sale para Bengolea a las 3.30 a. m. solicitando boleto para el dormitorio reservado.

De Cañada de Gómez sale tren el sábado víspera de la venta a las 7.45 de la noche, pasa por Casilda a las 8.50 p. m. y llega a Pergamino a la 1.3 a. m. debiendo los concurrentes tomar en ésta el tren que sale para Bengolea a las 3.30 a. m. solicitando boleto para el dormitorio reservado.

De Venado Tuerto sale tren el sábado víspera de la venta a las 12.40 p. m. llega a San Urbano a la 1.53 p. m. De San Urbano sale al día siguiente a las 6.10 a. m. tren especial para Bengolea.—Casares Hermanos y Diehl. m30

*3.500 VACUNOS EN TEJE-*dor, F. C. O. y Cía. Gral. Buenos Aires. Liquidación de haciendas por cuenta y orden de los señores Máximo Castro, Fernández Guerrico y Traverso, y otros hacendados de la zona. Comprende esta liquidación 3.500 vacas, vaquillonas y novillos de buena clase Durham, inclusive 250 novillos P. Angus. Detalle de las haciendas: 400 novillos Durham de 2 1|2 años, tipo frigorífico, muy buen estado, 350 novillos Durham de 2 a 2 1|2 años, buena clase y estado; 400 novillos Durham de 2 a 2 1|2 años, muy buena clase muy buen estado; 600 novillos Durham de 2 a 2 1|2 años, buena clase, buen estado; 275 novillos Polled Angus de 2 a 2 1|2 años, buena clase y estado; 500 novillos Durham de 2 años, tipo frigorífico, buen estado; 300 novillos Durham de 1 1|2 años, tipo frigorífico, buen estado; 170 vacas Durham buena clase, inclusive 85 terneros al pie; 150 vacas y vaquillonas de 2 años, Durham servidas; 180 vaquillonas Durham tamberas, de 1 1|2 a 2 años, servidas; 60 vacas gordas.

EL MIERCOLES 9 de abril a la 1 p. m. En el establecimiento La Dorita situado a 30 cuadras de la estación Tejedor, F. C. Oeste y Cía. Gral. de la Provincia de Buenos Aires, con las haciendas a la vista, clasificadas en lotes apropiados. Comisión 4 o|o a cargo de los compradores.—Casares Hnos. y Diehl.

SHORTHORN DE pedigree. 3 toros y 19 vacas y crías, Shorthorn puras de pedigree, de las tribus Alexandrina, Miss Ramsden, Butterfly, Princess, Jessica y otras reputadas, origen de la cabaña "Establo Rural", de Fagés, se rematarán por orden y cuenta del señor Luis María Fages por liquidación del plantel de cabaña.

EL MIERCOLES 9 de abril, a las 2.30 p. m., en nuestra casa Sarmiento 357, donde estarán en exhibición. Próximamente catálogos detallados. Casares Hnos. y Diehl. v8a

G. Fernández y Cía.

6.o REMATE FERIA — EN Los Cardales, F. C. C. A.

EL DOMINGO 6 de abril a la 1.30 p. m. 515 vacunos en lotes, 110 lanares id., 2 caballos tiro pesado. Postes y alambres, lisos y de púa. Mañana detalles. 1p

ZABALO Hnos.

11o. Remate-Feria, en Lobos F.C.S.

2400 vacunos

incluso 1500 novillos

EL DOMINGO 6 DE ABRIL a las 12 m. daremos en nuestras instalaciones en Lobos, F. C. S., nuestro 11 remate feria de haciendas en general teniendo anotados hasta la fecha 2.400 animales vacunos según el detalle siguiente: 50 novillos 3 años, gordos; 100 novillos 3 años buen estado y clase; 40 novillos mochos 3 y 1|2 años buen estado, 50 novillos 2 y 1|2 años, y 3 gordos, 400 novillos 2 años, la mayoría mochos, 220 novillos de 1 1|2 y 2 años, buen estado y clase, 550 novillos 1 1|3 años buen estado y clase, 30 novillos 1 año gordos, 130 vacas gordas, 110 vacas buen estado y clase; 20 vacas tamberas con 20 terneros al pie; 350 vacunos buen estado; 200 vaquillonas tamberas 1 y 1 1|2 y 2 años, buen estado y clase, 60 vaquillonas 2 y 3 años, buen estado y clase, 15 toros gordos; 10 bueyes gordos; 1 toro buen servicio. El remate tendrá lugar aunque llueva. Por más datos, en nuestro escritorio en Lobos, F. C. Sud, U. T. 50.—Zabalo Hnos. v5

Pedro y Antonio Lanusse
En MAZA F. C. P.

LIQUIDACION

4.000 VACUNOS, incluso
2.400 NOVILLOS
16.000 LANARES

EL DOMINGO 6 DE ABRIL

En el establecimiento "El Triángulo"

A la 1 p. m. v5

*CON LAS HACIENDAS CLA-*sificadas en lotes y de acuerdo al siguiente detalle: 150 novillos muy buena clase, 4 años, listos; 150 novillos id id 3 años, listos; 200 novillos id id 4 años casi listos, 150 novillos id id 3 años casi listos, 250 novillos muy buen estado y clase, 2 1|2 años, 200 novillos muy buena clase y estado 2 1|2 años; 850 novillos muy buena clase y estado, 2 años; 300 novillos muy buena clase y estado, 1 1|2 años; 150 novillos muy buena clase y estado, 1 año, 250 vaquillonas muy buena clase y estado, 3 años, preñadas; 350 vaquillonas muy buena clase y estado, 2 1|2 años, servidas; 250 vaquillonas id id 1 1|2 años, servidas, 400 vacas buena clase y estado, servidas, con 400 terneros al pie; 50 vacas mestizas, secas, gordas.

HACIENDA LANAR—400 ovejas Lincoln muy buenas, servidas, con 3 o|o de carneros procedencia Magdalena y Loo; 3.000 ovejas buen Lincoln, servidas, 3 o|o carneros, procedencia Leloir; 2.500 ovejas buena cruza Lincoln, 3 o|o carneros procedencia Leloir; 500 ovejas Rambouillet en parición procedencia Loo; 3.000 borregos buen Lincoln muy b. estado; 2.500 borregos buen Lincoln muy b. estado; 500 capones b. Lincoln muy buen estado. Para facilitar la venta se clasificarán las haciendas en lotes de 500 y 1.000 cabezas. Los concurrentes podrán almorzar en Maza, donde hay comodidades. Trenes: Los concurrentes de Buenos Aires tienen tren que sale del Once la víspera a las 9 p. m., pasando por Chivilcoy, Bragado, 9 de Julio, Pehuajó, T. Lauquen, Pellegrini y llega a Catriló a las 9.50 a. m. De Lincoln sale tren el sábado a las 2.35 p. m. pasa por Roberts a las 3.58 p. m., por Timote a las 4.35 p. m., por C. Tejedor a las 5.05 p. m., por América a las 6.16 p. m. por Meridiano V. a las 7.02 p. m. y llega a Pico a las 7.50 p. m. Por Timote pasa también tren el día del remate a las 3.37 a. m. por C. Tejedor a las 4.10 a. m., por América a las 5.26 a. m., por Meridiano V a las 6.14 a. m. y llega a Pico a las 7.12 a. m. Por Pico y Catriló pasa tren el día del remate a las 7.28 a. m., procedente de Huinca Renancó, de donde sale a las 4.35 a. m., y que llega a Maza a las 11.10 a. m. En Maza hay comodidades para que puedan almorzar los concurrentes. Después del remate se correrá un tren especial de Maza a Catriló, que alcanzará al que pasa por ésta a Buenos Aires. Por más datos, a nuestro escritorio, en ésta.—Pedro y Antonio Lanusse, Belgrano 836. v5

EN LA NARANJA, F. C. S.— 3.500 vacunos, lanares y yeguarizos.

EL LUNES 14 de abril en el establecimiento La Graciela, liquidación por cuenta de los señores Eduardo G. Moreno y Cía., por entrega del campo.—Pedro y Antonio Lanusse. Belgrano 836. v13

EN MECHONGUE, F. C. S.

EL SABADO 19 de abril, efectuaremos sobre la misma estación un remate especial de haciendas con el concurso de importantes hacendados de la zona, y para el cual ya tenemos anotados 2.500 vacunos. Por informes, a nuestro escritorio, y en Balcarce, al señor Juan A. Martínez.—Pedro y Antonio Lanusse, Belgrano 836. v18

EN HUINCA RENANCO, F. C. P.

EL MIERCOLES 23 de abril efectuaremos nuestro próximo remate feria. Por pedidos de local e informes dirigirse a nuestro escritorio en ésta o en H. Renancó a los señores Casenave y Brenner.—Pedro y Antonio Lanusse. v22

EN BALCARCE, F. C. S. —

EL MIERCOLES 23 de abril realizaremos nuestro próximo remate. Por pedidos de local e informes dirigirse a nuestro escritorio en ésta o en Balcarce al señor Juan A. Martínez.—Pedro y Antonio Lanusse. v23

JUAN JOSE LINARI

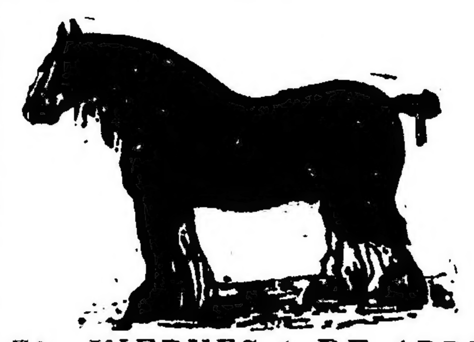

EL VIERNES 4 DE ABRIL en mi local, Belgrano 2644 a las 2 p. m. remataré v4

20 EXTRAORDINARIOS Y corpulentos potros mestizos Clydesdale y Percherón de 5 a 8 años de edad, sanos y sin adición, palenqueados, mansos de abajo, procedentes de los equinos comprados anteriormente por cuenta y orden del gobierno francés. Están hoy en exhibición. v4

22 MUY BUENOS POTROS Clydesdale de la acreditada y conocida marca Juan Bidou, procedentes de La Florida. También pueden verse hoy. v4

26 BUENOS CABALLOS DE tiro y silla procedentes del Tandil, 30 caballos de tiro y silla y 30 yeguas de igual clase y 30 yeguas cuarteronas chúcaras, procedentes de Chascomús, 22 yeguas de tiro procedentes de la Pampa, 30 potros criollos, procedentes de América. Varios caballos y yeguas de tiro, lonas, guarniciones y rodados en general. v4

MUY IMPORTANTE — EL DOMINGO 13 de abril gran remate especial de 190 potros y yeguas pesadas y livianos, de la acreditada y conocida marca Estrugamou, procedentes de La Calma. Próximamente detalles.—Juan José Linari. v4

FERNANDO L. PATRON
EN QUIROGA (F. C. O.)

LIQUIDACION

El renombrado tambo de Sagardoy (Burdhú)

Por cuenta y orden del señor Pedro Sagardoy, por dedicar el campo a agricultura.

El domingo 6 de abril a la 1 p. m.

en las instalaciones del señor Andrés Macaya, cedidas galantemente.

DETALLE

- 1.252 vacunos, inclusive 420 novillos.
- 150 lecheras servidas por toros importados con
- 150 terneros al pie, perfectamente clasificadas, en lotes de 25
- 150 lecheras preñez muy adelantada, gordas, servidas por toros importados, perfectamente clasificadas en lotes.
- 10 vacas especiales con
- 10 toritos al pie.
- 50 vacas preñadas, muy adelantadas.
- 50 vacas con
- 50 terneros, al pie.
- 100 vaquillonas gordas, preñez muy adelantada, servidas por toros importados.
- 50 vaquillonas de año, gordas.
- 58 vaquillonas tamberas, preñadas, muy buena clase y estado.
- 3 toros colorados, importados por Sidey y Poels.
- 2 toros de la cabaña de la viuda de Uthurralt.
- 200 novillos de 2 años arriba, gordos.
- 100 novillos de 1 1|2 años, gordos.
- 120 novillos de 2 años arriba, buena clase y estado.

Las lecheras de Sagardoy son procedencia de la cabaña de Uthurralt, y han continuado cruzándose con los mejores toros puros de la cabaña de Bell, suc. de Vivot, e importados por Sidey y Poels.

Atención lecheros, no perder esta oportunidad de adquirir vacas en plena producción y de condiciones excepcionales, como rara vez salen a remate.

Más datos a mis escritorios en Buenos Aires, Chacabuco 28, en Carlos Casares (F. C. O.) y al señor Rómulo Patrón, en Quiroga. v5

MAZZUCHI, TELAYNA y Cía.

Juarez, G. Chaves, Chillar, C. Dorrego, Bahía Blanca

EN JUAREZ F. C. S.

3.000 vacunos

Muy alta mestización Durham

15.000 lanares

Lincoln definido

20 TOROS — 150 CARNEROS

Liquidación de haciendas por cuenta y orden del señor Rufino Rodríguez en su establecimiento "La Juanita", distante 3 leguas de Juarez.

EL SABADO 5 DE ABRIL

A LAS 12 m., DESPUES DE un almuerzo campestre con las haciendas a la vista perfectamente clasificadas y de acuerdo con el siguiente

DETALLE

VACUNOS

- 500 novillos 3 y 3 1|2 años muy especiales, gordos casi listos.
- 100 novillos 2 y 3 años buen mestizo, buen estado.
- 600 novillos 1 1|2 y 2 años id id en lotes.
- 50 vacas mestizas gordas.
- 100 vacas buen mestizo buen estado servidas.
- 400 vaquillonas 2 y 3 años, muy buen mestizo buen estado, servidas en lotes.
- 450 vaquillonas 1 y 1 1|2 años muy buen mestizo, buen estado en lotes.
- 750 vacas al corte, mitad y mitad buen mestizo, buen estado, servidas en lotes
- 20 toros buen uso procedencia M. de Hoz, Alchourrón y Díaz.

LANAR

- 800 capones Lincoln definido 4 y 6 dientes, gordos.
- 1.700 capones Lincoln definido 2 y 4 dientes, muy buen estado, invernada.
- 4.000 ovejas Lincoln definido, muy buen estado, servidas, en lotes.
- 2.500 borregas Lincoln definido, 2 dientes, muy buen estado, servidas en lotes.
- 400 ovejas gordas y carne gorda para consumo.
- 2.300 borregos Lincoln definido, dientes de leche, muy buen estado, en lotes.
- 2.400 borregas Lincoln definido dientes de leche, muy buen estado, en lotes.
- 150 carneros Lincoln buen uso.

NOTAS: Nos permitimos recomendar especialmente este conjunto de haciendas: El vacuno por su alta mestización Durham y buen estado general y muy especialmente el lote de 500 novillos por ser de gran clase y haber una gran parte lista para frigorífico. El lanar Lincoln completamente definido se presentará a la venta en lotes apropiados, las ovejas y borregas de 2 dientes en majadas de una sola señal, habiendo varias de ellas que han dado cinco kilos de lana en la última esquila. El servicio de carneros se ha hecho a razón del 3 o|o desde el 1.o de febrero. Los reproductores, tanto vacunos como lanares estarán a la vista y venta el día del remate.

Los señores compradores podrán disponer de potreros hasta organizar sus arreos o embarques, contando la casa con capataces prácticos para cualquier punto. Comisión 2 o|o al comprador, 2 o|o al vendedor. Más datos e informes a nuestra casa central Av. Alsina 370, Juárez o sucursales.

TRENES: Los interesados de Buenos Aires vía Dolores deberán tomar el tren que sale de Constitución el viernes 4 a las 8.15 p. m. y los de vía Las Flores el que sale del mismo punto a las 9.15 p. m., ambos llegan a Juárez el sábado a las 8.58 a. m. pudiendo regresar el mismo día a las 6.48 p. m.

Los de Bahía Blanca, Dorrego y Tres Arroyos el tren que sale de Bahía Blanca el viernes 4 a las 11.10 a. m. para llegar a Juárez el mismo día a las 6.48 p. m.

Después de la llegada del tren de Buenos Aires y Tandil 8.58 a. m. el día sábado saldrán autos y coches de nuestro escritorio que por módico precio conducirán a los interesados al lugar del remate. v4

JULIO L. PEÑA & Cía.

En JUAN N. FERNANDEZ

F. C. Sud

2,000 VACUNOS

El sábado 5 de abril

En las instalaciones del Sr. M. Iparraguirre (cedidas galantemente).

DETALLE: v4

- 230 novillos 2 y 2 1|2 años, buena clase y carne gorda.
- 200 novillos 2 años buena clase y carne gorda.
- 200 novillos 2 id id 1½ buen estado.
- 500 novillos 1 año regular clase y estado.
- 70 vacas gordas.
- 100 vaquillonas carne gorda.
- 200 vaquillonas 3 años, gordas, servidas.
- 100 vaquillonas 2 y 1|2 y 3 años, buena clase y estado.
- 50 vaquillonas id id id al parir.
- 200 vaquillonas 2 años, buena clase y estado.
- 75 vacas con
- 75 crías al pie.

El tren sale de Constitución el día 4 a las 9.15 p. m. y pasa por Ayacucho y Tandil. Después del remate se toma el tren a las 5.18 p. m. para Constitución.

El remate no se suspenderá por mal tiempo. Tenemos gallineros concedidos para plaza. Comisión 2 o|o a cada parte. Otros datos a nuestras oficinas en ésta, Florida 470 o a J. N. Fernández. v4

En RAFAELA F.C.C.A.

5,500 VACUNOS

2º REMATE FERIA

El jueves 10 de abril

A LAS 2 P. M.

DETALLE: v4

- 200 novillos 2 a 3 años, criollos, gordos y carne gorda.
- 400 novillos 3 y 4 años, cuarterones, gordos y carne gorda.
- 350 novillos 4 y 5 años id id id id.
- 450 novillos 3 y 4 id id id buen estado.
- 300 novillos 4 y 5 id id id id id.
- 450 novillos 3 y 1|2 años, id id gordos y carne gorda.
- 500 novillos 2 y 2 1|2 años, mestizos carne gorda.
- 500 novillos 1 y 1|2 a 2 años mestizos buen estado.
- 500 novillos 1 a 2 años m. buen estado.
- 250 novillos 1 a 2 años mestizos, invernada.
- 500 vaquillonas 2 a 3 años mestizas muy buen estado.
- 300 vaquillonas 2 años id id id id.
- 100 vaquillonas 1 1|2 año, mestizas buen estado.
- 100 vacas secas buen estado.
- 300 vacas con
- 300 crías todo buen estado.

El tren sale ... Retiro a las 3.45 p. m. del día 9 y llega a Rafaela a las 12.32 p. m.

Tenemos gallineros concedidos para plaza. El remate no se suspenderá por mal tiempo. Comisión 2 o|o a cada parte. Otros datos a nuestras oficinas en ésta, Florida 470 o a Rafaela. v4

En PALACIOS F. C. C. A.

3,500 VACUNOS

1er. REMATE

El viernes 11 de abril

A LA 1 P. M.

DETALLE: v4

- 400 novillos 3 años, cuarterones gordos y carne gorda.
- 400 novillos 3 años id id id id.
- 200 novillos 2, 3 y 4 años id id id id.
- 200 novillos 2, 3 y 4 años id id id id.
- 0 novillos 2 y 3 años buen estado.
- 400 novillos 2 y 3 años, mestizos carne gorda y buen estado.
- 400 novillos 2 y 4 años mestizos, especiales.
- 500 novillos 5 a 6 años criollos, carne gorda.
- 200 novillos 2 y 3 años, criollos, invernada.
- 100 toros y torunos 5 y 7 años, criollos, gordos y carne gorda.
- 200 vacas secas cuarteronas buen estado.
- 150 vacas con 150 crías, criollas y cuarteronas, buen estado.

Saldrán de Rafaela el día después de nuestro remate del 10 automóviles para conducir a los interesados a este remate y regresar en el día. Tenemos gallineros concedidos para plaza. No se suspenderá por mal tiempo. Otros datos a nuestras oficinas en ésta, Florida 470 en Rafaela y Palacios. v4

HACIENDAS EN TANDIL — 1er remate feria.

EL DIA 17 de abril, por pedido de local y otros datos a nuestra casa central o al señor T. B. Alvarez, Tandil, F. S. C. v4

*HACIENDAS EN BALCAR-*ce, 4.o remate feria.

EL DIA 21 de abril, por pedido de local y otros datos a nuestra casa central o señor F. Horraiz, Balcarce, F. C. S. v4

*HACIENDAS EN Tres Arro-*yos. 2.o remate feria.

EL 24 de abril, por pedido de local y otros datos a nuestra casa central o señor E. G. Carrano, Tres Arroyos. v4

HACIENDAS EN OLIDEN— 2.500 vacunos.

EL MARTES 15 de abril. Por pedido de local y otros datos, a nuestras oficinas en esta o al señor Mariano J. Fauvety, en Oliden, F. C. S. v4

HACIENDAS en PRINGLES. 3.500 vacunos, fijaremos fecha para fin de mes. v4

FIORITO Hnos. & SAMBRIZZI

Representante: Carlos J. Ratti

EN LAS HERAS, F. C. S. —

EL SABADO 12 de abril, efectuaremos nuestro 18 remate feria de haciendas generales para matadero, invernada y cría. Oportunamente publicaremos los detalles. Pedidos de local e informes a nuestro representante en Las Heras, señor Dionisio A. Ratti, o a nuestras oficinas, Perú 165. U. T. 2256 Av. v4

Pedro Marzano y Cía.

*150 REMATE FERIA EN PI-*lar, F. C. P. y F. C. C. B. A.

EL VIERNES 4 de abril a las 3 p. m. 593 vacunos, varios lotes. v4

Furst Zapiola y Cía.

LO mejor DE AVELLANEDA

Avenida Pavón 320 con adoquinado pago y tranvía eléctrico, frente por frente a la Compañía Sansinena, al lavadero de Soutas ... y a la estación de Avellaneda, y próximo al Mercado de Frutos y Av. Mitre. Da frente esta propiedad a 4 calles y puede destinarse a barraca, depósito, aserradero, o bien para obtener gran renta construyendo un edificio amplio y económico. Mide 33 varas a la Av. Pavón, con adoquinado y vereda pagos por 56 varas a Asunción, 14 varas a Maipú y 37.98 varas a Segunda Asunción. Base retasada pesos 27.000; mitad al contado y el resto a 6 y 12 meses, con 8 o|o anual, existen algunas construcciones aprovechables. Llave en mano.

EL DOMINGO 6 de abril a las 4, sobre la misma. Pidan planos y datos en Reconquista 434.—Furst Zapiola y Cía. a1

Francisco Abalo

Transferido para el domingo 6 de abril

En VILLA BALLESTER, F. C. C. A. 28 preciosos lotes en 34 mensualidades a 6 cuadras de la estación. Terreno altos y entre buenas edificaciones con frente a las calles Maldonado directa a la estación, Marconi, San Lorenzo, del Colegio. Base 30 centavos v. c. pagadero en 34 mensualidades, 2 mensualidades en el acto del remate y 2 más al recibir el título provisional. Comisión 2 o|o una vez abonadas 12 mensualidades. Títulos definitivos por el escribano señor Agustín J. Espejo. Descuento del 10 o|o, al que abone al contado. Planos Bolívar 256.

EL DOMINGO 6 de abril, a las 4, sobre los mismos terrenos.—F. Abalo. m30

EN FLORES — A PLAZOS —Hermosa casa-quinta en un selecto barrio de familia, calle Lafuente 451, al lado de la Av. Directorio y a un paso de la Av. Rivadavia y plaza de Flores. Como ubicación es ideal. Sólido edificio de amplia sala, comedor, 4 dormitorios, baño, galerías, cloacas, luz eléctrica, despensa, puerta cedro, piso pino tea, mosaico, galpón al fondo, gallinero amplio, jardines, árboles frutales, oficina, etc. El terreno mide 20x60. Base, $ 18.000. Seña 8 o|o. Comisión 2 o|o. Datos, Bolívar 256.

EL DOMINGO 6 de abril, a las 3.—F. Abalo. m30

*SAN JUAN Y JUJUY — CÓ*moda casa de familia, Jujuy 1373, a 1 cuadra de la Av. San Juan. Buen edificio de sala y 5 dormitorios, cloacas, mosaico, etc., como ubicación es ideal, su terreno mide 10x32.50. Base, $ 11.500. Datos, Bolívar 256.

EL DOMINGO 6 de abril, a las 5.—F. Abalo. m30

SAN JUAN Y PRUDAN — Ideal esquina de negocio y familia, calle Cochabamba 3143 y Prudan 1295, ambas calles adoquinadas. Edificio amplio, salón y sala a la calle, 2 piezas y oficinas, sótano, cloacas y luz eléctrica. Base. $ 7.500. Seña 8 o|o. Comisión 2 o|o. Datos, Bolívar 256.

EL DOMINGO 6 de abril, a las 4.30.—F. Abalo. m30

GARAY 3705 Y COLOMBRES 1485, a plazos. Hermosa esquina de familia, con adoquinado pago por ambas calles, a 20 vs. de la avenida Boedo, lo más importante en ese barrio, buen edificio de 2 amplias salas, con balcones y celosías, frente imitación piedra. Comedor, 3 dormitorios, cielo rasos de yeso, luz eléctrica, carpintería cedro, mosaico, aguas corrientes, oficina, etc. Mide 13.85x20. Ad corpus. Base, $ 10.500 incluso una hipoteca de $ 9.300, a 3 años, interés del 8 o|o. Datos, Bolívar 256.

EL DOMINGO 6 de abril, a las 4.—F. Abalo. m30

*EN FLORES — BUENA CA*sa con amplio terreno, calle Terrero 640, a un paso de la avenidas Rivadavia, Avellaneda y Boyacá, ambas con tranvías eléctricos, en un barrio de lujosas edificaciones y hermosas quintas. Edificio de 6 habitaciones, jardines, árboles frutales, adoquinado pago. Su terreno mide 19x47.59. Ad corpus. Es ideal para una hermosa quinta. Base, $ 9.000. Datos, Bolívar 256.

EL DOMINGO 6 de abril, a las 3.30.—F. Abalo. m30

ENTRE RIOS Y CASEROS— Casita renta Solís 2168 y 72, calle asfaltada y un selecto barrio de familia y comercio y al lado de importantes avenidas. Edificio de sala y 4 piezas, aguas corrientes, oficinas, etc. Su terreno mide 9 varas por 27. Ad corpus. Base pesos 3.000. Seña 8 o|o. Comisión 2 o|o.

EL JUEVES 10 de abril a las 3.30 en mis oficinas Bolívar 256.—F. Abalo. a4

Francisco Romano

BASE $ 38.000 *EN BARRA*cas. Casa y corralón, calle Suárez 1935-53 y Universidad 748, a dos cuadras de la avenida Montes de Oca y una de Vieytes, con tranvías 18, 43 y 74 al frente. Mide por Suárez 24x37 varas, galpón con herrería, 2 galpones más con altillos y tirantería de hierro y cemento, 44 pesebres, etc. Por Universidad, mide 10x30 varas. Consta de 4 salas con balcones bajos y altos, w. c., frente imitación piedra, persianas y carpintería cedro, cloacas pagadas. El adoquinado municipal al día y el comprador se hará cargo del adoquinado a pagar de 1.526.52 $ pagaderos por 254.75 $ cada semestre. La superficie total en conjunto es de 1.145 v. c. Ad corpus.

EL DOMINGO 6 de abril, a las 4, allí. v6

CON 5.500 $ *Y EL RESTO en* cédulas, se adquieren dos propiedades, una esquina moderna que costó más de 50.000 pesos. Venta forzosa por ausentarse su dueño a Europa y tengo orden de vender a cualquier oferta arriba de la base regalada de 24.000 $ incluso 18.500 cédulas, calle Plaza 1115|19, esquina Rosetti. Dista una cuadra de Triunvirato, 1 1|2 c. de la estación Lacroze en construcción y pocas cuadras de la avenida Bella Vista. Mide 16.50 por 31.50 varas. Consta de negocio, con grandes vidrieras, cortinas metálicas, sótano, 2 salas, 1 hab alta, baño, cocina, etc. El número 1119, consta de sala, 3 dormitorios, 1 hab. alta, baño, luz eléctrica, w. c., persianas y carpintería cedro, preparada para altos, frente imitación piedra, adoquinado pago. Inclúyense en la venta los armazones del negocio.

EL DOMINGO 6 de abril, a las 3, allí. Acepto ofertas particulares. v6

BASE $ 13.500, *en LA BOCA* sobre el Riachuelo, casa calle Magallanes número 930, entre Zárate y Garibaldi, a una cuadra del puerto, donde produce la renta segura. Mide 10x40 varas. Consta de 14 hab., varias cocinas, bajos y altos, piletas de lavar, baño, w. c., adoquinado y cloacas pagas. Renta 3.000 $ anuales.

EL DOMINGO 6 de abril, a las 5, allí. Datos, Cangallo 521 y Olavarría 889. U. T. 2814, Avenida. v6

Juan L. Colombo (hijo)

*EN LANUS, VILLA GENE*ral Paz, Avellaneda. Por orden del Banco de la Provincia de Bs. Aires, sección Hipotecaria. La finca calle Dr. Nicanor Basavilbaso número 4546. Terreno de 9m30 por 40 metros en un costado y 40m63 en el otro. El edificio consta de pieza, comedor, baño y cocina. Empedrado totalmente pagado.

EL DOMINGO 6 de abril, de 1919, a las 3 p. m., sobre la misma con la base de pesos 5.500 m|n. Grandes facilidades de pago: cuarta parte al contado y el resto en hipoteca a 10 años pagaderos por cuotas. Interés 8 o|o anual. Seña, 10 o|o. Comisión, 3 o|o en el acto del remate. Por más detalles, dirigirse al martillero o al Banco.—Juan L. Colombo (hijo). Avellaneda. v6

Felipe Centeno

JUDICIAL — EN LA PAMPA

EL DOMINGO 6 de abril, sobre los mismos terrenos. Por disposición del señor juez de primera instancia en lo civil de la capital doctor Matías Mackinlay Zapiola, secretaría del autorizante, en el juicio sobre ejecución hipotecaria seguido por la Compañía Mercantil Argentina contra Miguel Giacomino procederé a vender en pública subasta y al mejor postor los siguientes inmuebles situados en La Pampa.

PRIMERO: Un lote de terreno con todo lo edificado, plantado y demás adherido al suelo, con una instalación de panadería existente en dicho edificio, como igualmente un terreno de quinta situado en el pueblo Agustoni, todo lo que forma parte del lote veintiuno, fracción B., sección primera del territorio nacional de la Pampa Central, señalado en el plano especial de dicho pueblo con la letra I de la manzana veintiocho y está compuesto de quince metros al Noreste por cincuenta de fondo lindando al Noreste, calle en medio con terrenos de la estación del ferrocarril Pacífico al Sureste con los lotes J y K, al Sudoeste con el B. y al Noroeste con el H. todos de su manzana. Base para la venta del inmueble ocho mil quinientos pesos moneda nacional ($ 8.500 m|n).

SEGUNDO: Un terreno de quinta con todo lo edificado, clavado, plantado y adherido al suelo, ubicado en la misma localidad, designado en el plano especial de subdivisión con el número treinta y nueve, compuesto de cuatro hectáreas ochenta y cuatro áreas, lindando por el Noreste con la quinta número treinta, por el Noreste con la treinta y ocho, por el Sudeste con la cuarenta y siete y por el Sudoeste con las manzanas números veintiocho y veintiséis, todas calles en medio. Base para la venta del inmueble, tres mil quinientos pesos moneda nacional ($ 3.500 m|n).

TERCERO. Una suerte de quinta con todo lo edificado, plantado y demás adherido al suelo ubicada en el referido pueblo Agustoni que forma parte del lote veintiuno, fracción B. sección primera del territorio nacional de La Pampa Central y designado en el plano respectivo con el número cuarenta y siete compuesto de cuatro hectáreas noventa y cinco áreas y lindando al Noreste con la quinta cuarenta y ocho por el Sureste con la cincuenta, por el Noroeste con la treinta y nueve y por el Sudoeste con las manzanas cuarenta y uno y cuarenta y dos, todos los rumbos calle en medio. Base para la venta del inmueble, cuatro mil pesos moneda nacional ($ 4.000 m|n.) Seña 8 o|o. Comisión 3 o|o. Por datos a Felipe Centeno, calle Gil 209, Santa Rosa, secretaría, Marzo 5 de 1919.—Felipe Centeno. y5ab

Juan A. Rúa

CASAS

CONSTITUCION 2318 *entre* Alberti y Jujuy. Base 10.000 $. A plazos. Buena propiedad que renta 100 $ al mes, o sea el 12 o|o anual. Cloacas y adoquinado pago. Consta de sala, elegante frente piedra artificial, con balcones y celosías, zaguán, 3 habitaciones, cocina, baño-w. c. y pieza en altos. Buena carpintería, cielorrasos, patio y vereda mosaico, luz eléctrica, aguas corrientes, etc. A 2 cuadras de las Avdas. San Juan y Garay. Tranvías al frente y a todas direcciones. Visítese.

EL DGO. 6 de abril a las 3.30 en la misma.—Juan A. Rúa. Rte. 6568. v5

MAZA 1375 — A 5 años plazo Base 9.000 $. Propiedad sólida, cómoda, bien situada y lista para habitar. Llave en mano! Cloacas y adoquinado pago. A 1 cuadra de las avenidas San Juan y Boedo. Tranvías 19, 23, 26, 43, 44, 73 y 55 (éste com. Subterr.) y Lacroze. Desarrollada en 10x34 vs. Sala, frente piedra artificial, balcones y celosías, zaguán, gradería mármol, cancel, 3 habitaciones, cocina, baño, w. c. Carpintería cedro, cielorrasos yeso, patio y vereda mosaico, luz eléctrica, aguas corrientes y otros detalles. Ofrecen 140 $ de alquiler. Visítese. Hay cuidador.

EL DGO. 6 de abril a las 4 en la misma. Datos, Av. de Mayo 568|72.—Rte. 6567. v5

*AV. RIO JANEIRO 857, EN*tre Cangallo y Sarmiento. Base, 9.000 $. A plazos. Propiedad cuyo edificio en terreno de 10x29.95 y 25.86 vs. permite transformarse con poco gasto. Sala y zaguán al frente, 4 habitaciones, cocina, gran cuarto baño-w. c., pileta, galería, cielos rasos yeso, patio y vereda mosaico, luz eléctrica, aguas corrientes, cloacas y adoquinado pago. Renta antigua 70 $, puede dar mucho más. Barrio completamente formado. A 1 cuadra de Av. Corrientes y a 2 de Díaz Vélez y Parque Centenario. Visítese.

EL DGO. 6 de abril a las 4 allí. Datos, Av. de Mayo 568.72. Rte. 6.566. v5

AV. TRIUNVIRATO AL 700. A 50 metros Gurruchaga 427, entre esta Avenida y Camargo. Base $ 5.500 y 3.500 cédulas. Propiedad fácil de transformar en una espléndida casa de familia, aprovechando la solidez del edificio y la amplitud del terreno: 12 vs. de frente por 32.62 y 35.06 vs. de fondo. Verja de mampostería, jardín al frente y costado; 3 amplias habitaciones, baño, pieza de servicio, w. c. y galpón al fondo, armado en tirantería de hierro, puertas y celosías cedro, pisos pino tea, cielorrasos yeso, patio y vereda mosaico, umbrales mármol, luz eléctrica, aguas corrientes, pavimento pago, etc. Barrio de importante actividad comercial. Tranvías Lacroze por la Av. citada y a todas direcciones por bulevar Cutting a 3 cuadras. Visítese.

EL DGO. 6 de abril a las 4 en la misma. Más datos Av. de Mayo 568,72.—Juan A. Rúa.—Rte. 6585. v5

TERRENOS

1.068.54 *v. c. VICTORIA* 3230 —Al lado de este núm., entre 24 de Noviembre y Loria. Base, $ 33 v. c. Por disolución social, a vender, aunque sea por la base. Adoquinado pago, vereda mosaico y cerco de pared. Magnífico block de tierra en plena plaza Once, sobre Av. Rivadavia y subterráneo, cuyas medidas permiten desarrollar cualquier proyecto de edificación: la gran propiedad habitación y renta, el establecimiento industrial, el cinematógrafo o el garage, todo cabe en estas 15v35 de frente al N. por 69v28 y 62v35 en sus costados y 16v16 de contrafrente. Ubicación donde se ha cotizado hasta 120 pesos v. c. y que está llamada a cotizarse aún a mayor precio, dentro de breve tiempo. Negocio que recomendamos.

EL DGO. 6 de abril a las 4.30 en el mismo.—Juan A. Rúa. Rte. 6568. v5

Nicolás A. Calvo

Vendida particularmente

CASA NEUQUEN 537 *EN*tre Acoyte e Hidalgo, con los tranvías 84 y 85, a una cuadra del subterráneo, y de los tranvías números 2 y 5. Construída en terreno de 8 metros 48 centímetros de frente al Sur, por 85 metros 48 cets. de fondo en el del Oeste y 9 metros 65 cts. de contrafrente. Consta de 3 habitaciones grandes de material y 1 chica, cocina, w. c., patio mosaicos, gas, luz eléctrica y aguas corrientes, fondo con árboles frutales, etc., con grandes facilidades. Base, pesos 12.000 moneda nacional, incluida hipoteca de pesos 7.000.

EL DOMINGO 6 de abril de 1919 a las 3.30 p. m. procederé al remate de la citada casa, en la misma. Reconoce una hipoteca de pesos m|n. 7.000, estando reducida a pesos 6.688.88 m|n. pagadero en mensualidades de 85.55 pesos m|n. Adoquinado pago. Títulos perfectos. El comprador deberá abonar en el acto del remate, el 8 o|o como seña, a cuenta del precio y el 2 o|o de comisión a su cargo. Para más datos a mi oficina Lavalle 546, Buenos Aires.—N. A. Calvo. m26

José Balocchio

Avenida AVELLANEDA 2335 al 41, hermosa casa a todo costo con 1.100 v. c. de terreno, sala Luis XV, 2 balcones, frente imitación piedra, 4 dormitorios, comedor que cuadra a su patio, baño, cocina, antecomedor, 2 piezas de servicio, galería material, cielos rasos de yeso, mosaicos y a más un galpón de material de 5 por 10 metros para fábrica o garage, jardín, luz eléctrica, adoquinado pago. Base 27.500 pesos con plazos.

EL DOMINGO 6 de abril a las 5 p. m. allí. Pidan planos. v6

EN FLORES — VARELA 538 y Directorio a 5 cuadras de Rivadavia, subterráneo; plaza e iglesia, terreno de ideales medidas, 10.50 por 59 vs. Edificio de 3 piezas, baño, cocina, cloacas, galería, cielos rasos de yeso, mosaicos, frutales, adoquinado pago. Base pesos 8.000 a plazos.

EL DOMINGO 6 de abril a las 4 p. m. Allí. v6

FLORES — CASA, PILLADO 858. Base pesos 800 y 2.000 cédulas B. H. Nacional, 2 piezas, cocina, galería, verja y cercada de material, terreno de 10 por 30 varas.

EL DOMINGO 6 de abril a las 3 p. m. Allí. v6

FLORES — CASA, PILLADO 866. Base pesos 1.250 y 2.000 cédulas B. H. Nacional. Sala, 3 piezas, cocina, galería, terreno de 10 por 30 varas.

EL DOMINGO 6 de abril a las 3 p. m. v6

FLORES — CASA, PILLADO 861. Base pesos 3.000, a plazos, comedor, 3 piezas, cocina, patios de mosaicos, cercada de material. Terreno de 10 por 36 varas.

EL DOMINGO 6 de abril, a las 3 p. m. v6

FLORES — CASA, LOBOS 2896 esquina Pillado. Base pesos 2.500 a plazos. Sala, balcón, frente imitación piedra, una pieza, cocina, galería, cielos rasos de yeso, mosaicos, todas con aguas corrientes y a 2 cuadras de Varela.

EL DOMINGO 6 de abril a las 3 p. m. Allí. Datos, Reconquista 144. U. T. 64.., Avenida. v6

C. A. Figueroa

BASE 4.500 $ — *BUENA CA*sa en terreno de 11v55 de frente por 30 varas fondo, excelente ubicación Dungeness Acoyte 1523 a 4 cuadras de Triunvirato y 1 de Canning, 3 piezas y dependencias, adoquinado pago. Remataré.

EL DOMINGO 6 de abril a las 3.30 en mi escritorio, Aráoz 2574.—C. A. Figueroa. v6

ARAOZ 223, AL LADO DE Corrientes. Base 9.500 pesos. Espléndida casa 10 por 38 varas. Sala y 5 piezas, baño, cocina, w. c., cloacas, adoquinado pago, remataré.

EL DOMINGO 6 de abril a las 3.30 en mi escritorio, Aráoz 2574.—C. A. Figueroa. v6

EN CABALLITO — BASE 4.500 pesos Payzandú y Maturín 2262 al lado de la Av. S. Martín, 10 por 60 vs. Buena casa de material, 3 dormitorios, comedor, cocina, w. c., galería.

EL DOMINGO 6 de abril a las 3.30 p. m. en mi escritorio Aráoz 2574.—C. A. Figueroa. v6

*BASE 8.500 $ POR UNA ES*pléndida casa de altos y bajos en Banfield 34 varas de frente por 60 varas fondo, gran salón de negocio, 7 piezas, cocina, w. c., entrada para carruaje y en la planta alta espléndida casa para familia, 7 piezas todas a la calle, vestíbulo y dependencias, muchos frutales, ubicación inmejorable ... Santa Fe 5923 esquina San ... Barceló. Remataré.

EL DOMINGO 6 de abril a las 3.30 en mi escritorio, Aráoz 2574.—C. A. Figueroa. v6

*EN LYNCH A 1 CUADRA de*l tranvía y estación F. C. Lacroze ... Beazley esquina Hamburgo 924 ... buena casa en cal, 3 piezas grandes ... w. c., galería, mosaicos. Base 2.500 pesos. Remataré.

EL DOMINGO 6 de abril a las 3.30 en mi escritorio, Aráoz 2574.—C. A. Figueroa. v6

BASE $ 2.500 — EN LYNCH bulevar Carnot casi esquina a la calle M... lán espléndido edificio en terreno de ... v. c. consta de sala y 3 piezas, cocina, w. c., galería. El tranvía pasa delante ... a 4 cuadras de ... Remataré.

EL DOMINGO 6 de abril a las ... en mi escritorio, Aráoz 2574.—C. A. Figueroa. v6

BASE 8.500 $ — CRAMER 2... y Congreso 10 por 34 varas, jardín, 4 piezas, baño, cocina, w. c., galería, ... adoquinado pago. Remataré.

EL DOMINGO 6 de abril a las ... en mi escritorio, Aráoz 2574. U. T. ... Palermo.—C. A. Figueroa. v6

MUEBLES Y MERCADERIAS EN GENERAL

Guerrico y Williams

DE LA SEÑORA JACKSON en Hurlingham, Villa Julia, los muebles y demás enseres que adorna su casa habitación. Juego de comedor inglés con sillones y sillas, loza, cristalería, lindos grabados, sofá, cofre de madera, estante biblioteca, juego tapizado para sala o fumoir, biblioteca, escritorio de señora, muebles ingleses para dormitorios, camas de hierro y bronce, guardarropas, armario Luis XV de nogal, juego dormitorio de pino tea con gran armario, colchones de lana, frazadas, útiles de cocina, mesas y alacenas, heladera de roble, etc. etc.

EL DOMINGO 6 de abril a las 2 de la tarde. Exposición el sábado. Comisión 10 por ciento. a2

E. Reusmann Smith

JUDICIAL

MAÑANA

A LAS 2 DE LA TARDE

MAQUINARIAS
MOTORES
AUTOMOVILES
CARROS
GALPONES
HERRAMIENTAS

y demás existencias

e instalaciones del taller mecánico calle Ituzaingó 1140 (a 2 cuadras de Constitución), comprendiendo: 2 motores eléctricos de 5, 2 y 1 1|2 C. HP. en perfecto uso, máquinas de agujerear hierro, sierras sin fin, cepilladoras, tornos, enllantaderos, fuelles, trasmisiones, poleas, bigornias, herramientas de mecánica, carpintería y herrería, 1 auto Clement Bayard 4 cilindros, 1 Unic Bayard 4 cilindros, 1 furgón P. L. 2 cilindros (todo en perfecto estado), un furgón nuevo, 4 carros lecheros, 3 chatas grandes, 2 furgones, 1 caja breack, 1 jardinera panadero, 1 armazón para chata, 120 ruedas sueltas para autos y carros, instalaciones y artículos de electricidad, bancos de carpintero, 1 galpón de cinc de 26 por 10 y otro de 17x7, 2 habitaciones tea machimbrada, techo de cinc, de 13x5; madera suelta, chapas e infinidad de artículos imposible de detallar.

EL SABADO 5 DE ABRIL a las 2 de la tarde. Orden del señor juez de lo civil doctor Fernando Klappenbach, en autos "García de Romero doña Nicolasa, su juicio sucesorio", que tramita ante la secretaría Schatz. Seña a satisfacción en todo lote. Comisión, 10 o|o a cargo de los compradores. Más datos, Moreno 1381, U. T. 4187 (Libertad). v5

AYERZA CULLEN & SEOANE

Socios: Isaac Ayerza, Hubert Cullen Ayerza, Ramón M. Seoane

LOS LUNES Y JUEVES, A la 1 de la tarde, remate de comestibles, bebidas, ferretería, artículos rurales, tienda y mercería. En nuestra casa, Defensa número 183 al 193. perm.

210 PIEZAS ARPILLERA Turpanling y Sacking de 10, 10 1|2 y 16 onzas, con 20.853 yardas. Averías. En el local Puentecito 2434, a dos cuadras del puente de Barracas.

EL VIERNES 4 de abril a las 3 p. m., se rematarán en lotes a gusto de los compradores por orden de los señores Saint Freres, por cuenta de quien corresponda y con intervención de los señores F. H. Chevallier Boutell y Son, agentes de seguros, llegados en el vapor "Hamm". Seña 20 o|o. Comisión, 4 o|o.—Ayerza, Cullen y Seoane.

*FABRICA COMPAÑIA NA*cional de camas y elásticos. Todas las maquinarias, existencias e instalaciones. Máquinas para talleres mecánicos y herrerías, máquinas para aserraderos y carpinterías mecánicas, máquinas para fabricar de camas y colchones elásticos, 1 torno mecánico paralelo de 2.50, 1 cepilladora para hierro, 1 radial alta velocidad, 1 agujereadora Cincinati, 1 id alta velocidad, 1 esmeriladora, 2 cortaderas hierro, 4 dobladoras de caño, 1 gran balancín, 4 punzonadoras a motor, 2 torneras a vapor, 2 galleteras y cepilladoras, 2 machihembradoras grande y chica, 4 sierras sin fin, 4 escopladoras madera, 1 fresadora, 2 estiradoras para elásticos a vapor, 2 trapanos para tornear a vapor, 1 balancín chico, 14 tornos para banco, 1 moldurera, 6 tornos a mano para madera, 4 cilindros, 1 hacer butones, 1 afilar cuchillas, 2 añadoras sierra sin fin, 1 sierra circular, 16 tejedoras alambre para elásticos, 3 motores eléctricos de 2 1|2 y 11 H. P., 5 bigornias, 10 cortadoras y punzonadora a mano Weingarten, etc., 1 rebajador, 2 mandriles, 1 destornillador, 1 serrucho árbol, 1 motor a nafta ... 1 movimiento de bomba cañerías y accesorios, 1 tanque hierro para agua de 15 mil litros, 1 torre para id, herramientas en general para mecánica y fábrica de planchas para enderezar, fraguas, piedras esmeril, cuchillas, básculas, transmisiones, poleas, correas, instalación eléctrica, ... pies madera pino Brasil y pino tea en tirantes, tablas y listones cortados preparados para elásticos, 4.500 kilos hierro nuevo, ángulo, cuadrado, redondo, etc. 3.000 kilos caños hierro 3|4 para cama, 4.000 kilos de grampas, arandelas, remaches, bulones, tornillos, bisagras, chavetas, pasadores, punzones, etc., 800 kilos alambre crudo, recocido y cobreado, 20 kilos aluminio polvo, ... elásticos para cama surtidos, escritorios comerciales, divisiones, vidrieras, y divisiones de pino e infinidad de otros artículos que no se detallan por su mucha extensión. En su local Billinghurst 970.

EL MARTES 8 de abril y subsiguientes a las 2 p. m. se rematarán en lotes por cuenta de quien corresponda. Seña 20 o|o. Comisión 10 o|o. — Ayerza, Cullen y Seoane. a4

*7.805 QUESOS SBRINZ-SO*rrento, Reggianito y Goya con 21.517 kilos. Averías. 5.o remate. En nuestra casa 183 Defensa 193.

EL LUNES 7 de abril a las 2.30 p. m. se rematarán en lotes a gusto de los compradores esta importante partida de quesos con muy poca avería por orden de las compañías aseguradoras, por cuenta de quien corresponda y como perteneciente a lo salvado del siniestro de incendio, ocurrido en los depósitos de los señores Maíné y Cía., Corrientes 3261. Seña 20 o|o. Comisión 10 o|o.—Ayerza, Cullen y Seoane. a4

BRAVO UNGARO & Cía.

HOY a las 4 p. m.

IMPORTANTE REMATE

40 bañaderas enlozadas, nuevas y usadas,
65 lavatorios de loza.
30 bidets a lluvia y a sopapa.
Calentadores a gas y a nafta, botiquines, espejo, etc.
1.000 Azulejos blancos, usados, 30 mts. guardas
30 mts. cornisas usadas y demás artefactos.
En nuestra casa, SUIPACHA 278
BRAVO, UNGARO y Cía.

— Méndez y Bollini —

*HOY — TIENDA — USO DO*méstico, bramantes, camisetas lana, medias seda para hombre y señora, bombasíes, colchas, frazadas lana, pañuelos, servilletas, puntillas, bombachas, cortes sobre todo, toallas, calzoncillos, etc.

HOY a las 2 p. m. en nuestra casa Bolívar 160. 1p

Romero y Valero

¡HOY!

A LAS 2 P. M

GRAN LOTE DE ARTICULOS DE

LIBRERIA Y PAPELERIA

1800 K. QUESO TIPO "ROMANO"

EN UN SOLO LOTE O CON OPCION

ARMAZONES

A LAS 3 P. M

500 chapas de cinc de 6, 7, 8, 9 y 10 pies, marca "Globo" (azul), núm. 24 (usadas nuevas).

Maderas: Pino tea y spruce, de 1x3, 1x6, 1.2x6, 1x10, 1x12.

Tirantería de 2x3, 3x3, 3 por 4, 3x6, 3x9 y 3x12.

Puertas, ventanas, celosías, frentes de hierro para negocio, cortinas metálicas, alambre tejido, postes, portones, tanques, depósitos, etc.

En nuestra casa, BOLIVAR 120. Comisión, 10 o|o. 1p

Basilio E. Chiappori

JUDICIAL — PANADERIA mecánica, calle Gallo 356 al ..., casi esquina Corrientes. Remataré

EL ...NES ... de abril, a las ... p. m. Venta ordenada por el síndico, ... quiebra ... del concurso formado a ... Antonio Iglesias, autos que tramitan por ante el juzgado a cargo del doctor Félix M. ..., secretaría del doctor Casares ... Oportunamente amplios detalles. Por ... ocurrir a mis oficinas, Lavalle ... U. T. 6289, Libertad. v5

Williams y Cía.

MOBLAJE

HOY DEL Dr. MOLINARI — Su rico, sólido y elegante moblaje lo remataremos sin base, en su casa, calle Charcas 1555.

HOY VIERNES 4 de abril, a las 8.30 de la noche. Espléndido juego comedor todo roble floreado y bronce, importante ... sillas del juego, 3 piezas roble y cuero, carpeta, metales finos, porcelanas, cubiertos, buenos cuadros al óleo y al pastel, ... arañas francesas, juego sala tapizado dorado oro París, espejo, jardinera, mesas y columnas doradas, buena colección de piezas artísticas, mármoles, bronces, ... bibelots, un juego mignon dorado, escritorio gran ministro y biblioteca norteamericana, 2 sillones id, un dormitorio importado todo roble floreado y bronce, ... otro 3 cuerpos caoba ... cortinados, cuarto baño ... muebles ... piezas gran jardinera ... y cuanto estará a la vista. Comisión, 10 o|o. Seña, a satisfacción. Está ... ya en exposición. Visítese.

ESTA NOCHE, a las 8.30, sin base. Charcas 1555. 1p

Ramos Rodríguez y Cía.

MOBLAJE HOY

A LAS 2.30 DE LA TARDE

Por desalojo y cobro de pesos, remataremos todos los regios muebles y adornos de la casa, Victoria 1857, orden del doctor Caburet, un regio piano cruzado en bronce, rico juego sala dorado, macetones, araña eléctrica, espléndidos cuadros al óleo, jardinera y espejo dorada, artísticos bronces, columnas, cortinados, vitrina, jarrones, pedestales, varios adornos, regio comedor silla tapizadas en búfalo, juego Rothschild, búfalo, bonitos cuadros al óleo, araña, juego mesa, id cristal, metales, espejos, macetas, columnas, varios objetos, gran dormitorio, dosel, colchones lana, juegito sillas, cuadros al óleo, araña, adornos, dormitorio caoba, marquetería, aplicaciones bronce, colchones, sillas, juego ... guardarropa con luna, caja de hierro, ... nueva, varios muebles y muchas cosas, juego vestíbulo 7 piezas, percha, cuadros, arañas y muchas otras cosas. Comisión 10 por ciento. 1p

Carlos Sandoz

*CONSULTORIO ODONTOLO*gico modernamente montado se remata

EL SABADO 6, a las 8 de la noche, La Plata 5 núm. 670. Visítenlo. v5

Ernesto Costa

HOY

Mañana

y pasado

REMATARE SIN RETIRAR ... todas las existencias del depósito de ... tienda y mercería, ... por orden de su dueño, señor ... Lago y por liquidación definitiva ... 200.000 pesos a ... grandes especialmente ... en exposición desde ya en ... a la 1.30 p. m. Comisión ... a satisfacción. ... San Juan 241. 1p

Aduana de la Capital

OFICINA DE REMATES

... dirección pasando el ... sobre la calle Lago ... comienza ... 8 de abril, a la 1.30 p. m. ... señor administrador ... se procederá a la venta ... cantidad de mercaderías ... pendientes del comiso ... averías. Las mercaderías se encuentran en exhibición. Seña 20 o|o. ... para más detalles al jefe ...

Fsco E. SPINA

HOY INSTALACIONES, ... para confiterías, bars, restaurants, ..., despensas, lecherías, etc. Registradoras National flamantes, cortadoras ..., máquinas café, billares, mesas, sillas, vitrinas, ..., heladeras, armazones y mostradores de roble, fresno y cedro, divisiones, barandas, cajas de hierro, prensas de copiar, vidrieras caño, ..., mostradores y vasos de 100 a 1.000 kilos, balanzas Dayton y de platos con ... de metal, loza y cristalería, conservadoras, máquinas hacer helados, ... confitería y todo lo necesario para dichos negocios.

HOY a las 3 p. m., Corrientes 1427.—Spina. 1p

Ruiz, Marchese & Cía.

HOY a las 2 p. m.

Frente Est. Retiro, FALUCHO 1165

... LLOS ALAMBRES ... 500 chapas de cinc ... bebederos 39 bañaderas ... 300 bolsas ... para fulky, 60 ... piezas ... 3.000 metros caño galvanizado, ... vinos y licores, surtidos ... más de 500 lotes de artículos generales que están a la vista en nuestro sótano. Pueden visitarse desde las 8 a. m. Seña 30 o|o. ...—Ruiz Marchese y Cía. Falucho 1165.

Guillermo Gowland y Cª

REMATES SEMANALES — LOS MIERCOLES Y VIERNES: comestibles y bebidas, ferretería, tienda, artículos rurales, etc., a la 1 de la tarde, en nuestra casa, Bolívar 351 al 361. perm.

TE CEYLAN! AVERIAS! — 40 cajones te Ceylán, suelto, con 1.600 kilos. En nuestra casa, 351 Bolívar 361.

EL VIERNES 4 de abril, a las 2.30 p. m., se rematarán en lotes, por cuenta de quien corresponda y con intervención de seguros. Seña 20 o|o.—Guillermo Gowland y Cía. a3

ALAMBRES PUA Y LISO, chapas canaleta, tanques australianos, bebederos galvanizados y cururay, comederos, postes, varillas, maderas, portones, rollos goma, guarniciones, torniquetas, alambre tejido, postes cuadrados, etc. En nuestra casa, 351 Bolívar 361.

EL VIERNES 4 de abril, a las 2 p. m., se rematarán en lotes, al gusto de los compradores. Seña, 20 o|o.—Guillermo Gowland y Cía. a3

HOY — COMESTIBLES Y bebidas. En nuestra casa 351 Bolívar 361. 120 cajones tabaco amarillo, 53 cajones sardinas, 47 cajones chocolate, 60 bolsitas café en grano, 295 cilindritos yerba (especial), 75 cajones pasas uva, 205 cajones champagne, Marsala, Málaga, vermouth, cognac, Oporto, etc. y 1 lote de ferretería.

HOY VIERNES 4 de abril a la 1.30 p. m. se rematarán en lotes a gusto de los compradores. Seña 30 o|o.—Guillermo Gowland. 1p

Jaime M. Solé

El Buen MOBLAJE

del ingeniero Iturralde, en nuestro salón Suipacha 68.

HOY

A las 2.30 de la tarde
y 8.30 de la noche

Cuyo detalle en parte, es como sigue:
Véase el texto.

EL BUEN MOBLAJE DEL ingeniero Iturralde, en nuestra casa, Suipacha 68 y cuyo detalle es como sigue: comedor citronier 15 piezas, dormitorio inglés de caoba y marquetería, arañas francesas, carpetas de felpa, cristalería, dos dormitorios de roble, 1 dormitorio de niño, metales, jarrones, cortinados, alfombras, cubiertos, ropa de cama y de mesa, juego de lavatorio, antecomedor, 3 piezas de pino tea, sillas, sillones, escritorios, cajas de hierro, botineros, guardarropas, etagéres, chaise-longues, juego de sala Luis XVI, mesas doradas, mármoles, pedestales, sillones giratorios.

HOY VIERNES 4, a las 8.30 de la noche. Comisión, 10 o|o. Seña a satisfacción.—Jaime M. Solé. 1p

COMERCIANTES Primer remate de estación, gran cantidad de muebles sueltos y juegos sillas Viena, sillones, aparadores, roperos, mesas luz, butacas, alfombras, camas madera de hierro y bronce, cuadros, arañas, bañaderas enlozadas, cubiertos, pedestales, columnas, etagéres, chaise-longue, etc. etc.

HOY VIERNES, a las 2.30 de la tarde y 8.30 de la noche, Suipacha 68 al 76.—Jaime M. Solé. 1p

*EN NUESTRO SALON SUI*pacha 68, a las 2.30 de la tarde, gran cantidad de objetos varios; nuestra grada está atestada de lotes que liquidaremos a la hora indicada, hay para comerciantes y particulares, juegos de agua, juegos lavatorio, calentadores, estufas, herramientas, marcos, espejos, baterías cocina, pilas secas, cueros y mil objetos de larga extensión.

HOY VIERNES a las 2.30 de la tarde y 8.30 de la noche, Suipacha 68.—J. M. Solé. 1p

A. Inchausti

POR DISOLUCION DE LA razón social Luis Subiza y Cía., remataré

EL JUEVES 10 de abril y días subsiguientes, todas las mercaderías que están en exhibición en el salón Belgrano 1900, como ser: zapatería, talabartería, ferretería, bazar, artículos de sombrerería y mueblería, gran surtido de almacén, ramos generales de campaña, artículos rurales, aceites y grasa para máquinas, soga de cáñamo y sisal, caja registradora Nacional, etc. Puede visitarse todo el día.—A. Inchausti, Belgrano 1900. v10

REMATE QUINTIN ALFONSIN — CALLE SARMIENTO 1646

HAY DE TODOS NEGOCIOS armazones, estanterías, mostradores, sillas, mesas, espejos, fideeras, heladeras, vitrinas, canceles, escritorios, alambreras, cortadoras, registradoras, estaños, balanzas, billares, cocinas, paneras, cajas, tabiques, etc., con fiderías, bar, almacén, panadería, farmacia, cigarrería, restaurant, Sarmiento 1646.—Alfonsín. 1p

Andrés R. Galimberti

FABRICA DE CARRUAJES ... carrocerías Laprea 741. Sin base, remataré.

EL DOMINGO 6 de abril a la 1.30 p. m. TRES MAQUINAS DE AGUJEREAR, 2 máquinas recalcar, 2 máquinas doblar llantas, máquina doblar tirantes, ... punzonadora, piedra esmeril, máquina colocar gomas, máquinas embujar, fuelles, bigornias, morzas, tijera cortar chapa, máquina Singer, criques, ... mazas, estampas, pinzas, elásticos, ... frenos varios, rueda, ... para milord, bancos carpinteros, ... de talabartería, bancos, herramientas, ... piedra de agua, ... LLANTAS DE GOMA ... llantas goma de 4 ... nuevos 6 asientos ... otros coches, motocicletas ... 2 cilindros, 16 guarniciones ... y cuanto estará a la vista. Datos ... oficina Laprida 1344 ... Andrés R. Galimberti.

Fernando Pessan

JUDICIAL

MAQUINARIAS
MERCADERIAS
ENVASES
INSTALACIONES

EL DIA MIERCOLES 9 DE ... a las 9 de la mañana y a ... el amplio local de los fabricantes ... 1361 Avellaneda

GRAN FABRICA DE DULCES, CONSERVAS ALIMENTICIAS, ENCURTIDOS, pasta de tomates, etc., etc.

Por orden del síndico liquidador de la quiebra Giraud y Gutiérrez, autos que tramitan en los Tribunales de La Plata por el juzgado del doctor Molina Carranza, secretaría del señor escribano Ramos.

Remataré de acuerdo al detalle que en parte es el siguiente.

MAQUINARIAS: Una caldera horizontal, tubular con ... grande con bomba ..., ... eléctrico, condensadores a vapor, 2 máquinas de pelar duraznos, ... cobre "Borelli", tacho cobre para ..., tachos para baño-maría con serpentina, tachos con serpentina de ..., un autoclave completo a vapor, tacho cobre con canilla, para almibar, canastos ... para verduras, trituradoras de tomates, trituradoras de frutas, remachadora, agrafadora, tambores de hierro, máquina picar carne a vapor, máquina levantar ... matrices para grafar, fragua de mecánica, máquina para cilindrar y levantar bordes y muchas otras.

ENVASES: Gran stock de envases de lata para salsa de tomates, pickles y toda clase de conservas alimenticias, frascos de vidrio para pickles y aceitunas, cajones y bordalesas vacíos.

MERCADERIAS: Gran cantidad de conservas de tomate, patés, pesto, anguila, liebre, escabeches, perdiz, pickles, conserva de tomates en bordalesas, etc., etc.

INSTALACIONES: Poleas, trasmisiones, torniquetes, soportes, correas, columnas hierro, gran cocina económica casi nueva, básculas baldes, tanque de 2.000 litros, mesas para fábrica, herramientas, bigornia, yunque, etc.

MUEBLES Y UTILES: Escritorio, caja de hierro, mesas, bancos, pupitres, reloj, estantes, caballetes, sillas, instalación eléctrica, etc., etc.

La fábrica podrá visitarse en los días 6, 7 y 8 de 8 a 5 de la tarde. Seña a satisfacción en cada lote. Comisión, el 10 o|o a cargo del comprador. Más datos en el expediente o en mis oficinas, Lavalle 1394.—Fernando Pessan. a8

V. S. Vinelli y Hno.

Corrientes 2791—U. T. 1567, Mitre

COMERCIANTES

HOY a la 1,30

CORRIENTES 2791

Realizaremos el 529.o remate semanal en artículos generales, comestibles, bebidas, tienda, rurales, etc., en lotes para comerciantes.
V. S. VINELLI y Hno. 1p

Juan Bautista Basso (hijo)

REMATARA HOY A LAS 2 p. m. Regia peluquería, calle Guemes 3542. Mesa toilet 3 cuerpos Luis XV, lavatorio, sillones, juegos de níquel, toallas, navajas, máquinas, tijeras y cuanto estará a la vista.—Juan B. Basso. v4

Angel Valsechi y Cía.

MOBLAJE HOY

MEJOR QUE JUDICIAL — por desalojo, remataré

ESTA TARDE, a las 2.30, todos los regios muebles y adornos de la casa, Paso 41. Sin base y venta urgente de un rico piano alemán de la casa Breyer, buen juego sala dorado, espejo, vitrina, cuadros, pedestales ónix, ricos mármoles, bronces y porcelanas, arañas, etc., escritorio completo norteamericano 3 piezas cuero, gran dormitorio caoba, marquetería y bronce de desarme, otro id roble, guardarropa, colchones lana y otros, biombos, soberbio comedor caoba, bombé de desarme, 12 sillas caoba y bronce, juego mesa, id cristal, buenos metales, metalero, cubiertos, araña, carpeta, menaje, adornos, pianos estudio, una victrola con discos, etc., juego vestíbulo Viena Thonet, percha, reloj y otras muchas cosas todo sin base. Comisión, 10 por ciento. Paso 41.

HOY, a las 2.30 p. m. 1p

Arturo Barros

COLUMNAS DE HIERRO, caños, rieles, muebles, etc. En "Villa Albertina", próxima a la estación Banfield, F. C. S. a la cual se llega tomando el tranvía eléctrico en esta última estación.

EL DIA 7 de abril a las 2.30 p. m. en la misma Villa Albertina y de acuerdo con el señor Francisco Sfritto, venderé al contado y sin base todas las existencias en materiales, a saber: 244 columnas diversas No. 1 al 4, 295 sombreros 1|3 para columnas, 223 adornos para columnas, 242 bases para columnas, vías Decauville y vagonetas, 1 rollo, 2.000 metros cable cobre 8, 10 y 4, 1.500 kilos hierro fundido, 1.000 kilos hierro dulce, 2.000 kilos trozos rieles de 2 kilos de 1 a 3 mts de largo, 350 mts. caño perforación 1, 1 1|2 a 15 pulgadas, 420 mts. caños común 1 1|4 a 4 pulgadas, 200 metros caño enchufe 3 a 5 pulgadas, 52 curvas para caño enchufe 3 pulgadas de 45 a 90 grados, 35 enchufes para caño, 60 cruces para caños, 92 placas para cámaras de válvulas, escritorios, máquina para sumar y escribir, mostrador con reja, prensa copiar, sillas, sofá, reloj, biblioteca, caja hierro, anteojo, una chatita, una americana, báscula, escaleras e infinidad de artículos que no se detallan por su mucha extensión. Puede visitarse en la Villa a todas horas del día. Seña a satisfacción. Comisión 10 o|o a cargo del comprador. Informes, San Martín 455.—Arturo Barros. v

JUAN S. MAZZEI

JUDICIAL — HOY

A LAS 5 P. M.

GRAN ZAPATERIA

BERNARDO DE IRIGOYEN 580

CALZADOS FINOS
PARA HOMBRE Y SEÑORA v5

José M. de Yriondo y Cía.

HOY

AUTOMOVILES — 8 AUTOS y 2 camiones de las marcas Renault (doble faetón), Ford (carrocería Sedan), Gregoire, (doble faetón); Michigan, (doble faetón), Panhard (id), Benz, (id), Nacional, (id), y Dion Bouton, todos en perfecto estado y marcha. Se rematarán

HOY VIERNES 4 de abril a las 3 p. m., en nuestro patio, Bmé. Mitre 551, donde se exhiben.—J. M. de Yriondo y Cía. 1p

Pomatta y Merlini

*ALMACEN Y CASA DE CO*mida, México 2594 por orden de su dueño, sin base, remataremos

MAÑANA a la 1.30 p. m. Armazón cedro con luna, heladera con serpentina, mostradores, id chapa cinc, estanterías, estibas, 4 cascos vino sin empezar, comestibles y licores que detallaré mañana, nuestras oficinas, Pozos 742. 1p

Petrelli y Hno.

TIENDA y ROPERIA

BONETERIA

HOY

REMATARE A LAS 2.30, EN Bartolomé Mitre 2.32.., gran "stock" de mercaderías nobles en lotes para comerciantes y pichincheros, alemaniscos, franelas, bramantes, uso doméstico, etaminas, 1.500 docenas medias surtidas, camisetas, 60 docenas echarpes, repasadores, pañuelos de seda cruda y de mano de hilo, 200 docenas servilletas, toallas turcas y granité, ... trajecitos de punto, polainas, colchas, sobrecamas, tiradores, pantalones, ... guardapolvos, camisas, calzoncillos, puntillas, cuellos, botones, gemelos, ... jabones y cientos de artículos más que estarán a la vista antes del remate. 1p

*INSTALACIONES, muebl*es para todos negocios, remataré

HOY en B. Mitre 2735 Armazones de almacén, cigarrería, tienda, panadería, registradores estaño, roble, cedro y fresno, máquina cortar fiambres flamante, caja registradora, balanza Toledo y de platos, cocina económica, aparejo, 4.000 kilos ..., máquina embotellar, bañomaría, máquina café Express, 260 mesas, sillas de bar, heladera, fiambrera, vitrinas, fideera, etc.—Petrelli y Hno. Comisión, 10 o|o al comprador. U. T. 3..6 Mitre. 1p

J. C. Rodríguez Acosta

JUDICIAL

HOY

En Corrientes 967, a las 9 p. m.

MUEBLES VARIOS, ... juegos de comedor, dormitorio, escritorio, sillas, cuadros y gran lote de muebles sueltos. Venta ordenada por el señor juez de primera instancia doctor Juan Carlos Lagos, secretaría del doctor Achával Rodríguez en el expediente Bosch contra ... Seña a satisfacción y comisión 10 o|o. Más datos a mi escritorio Lavalle 1324. U. T. 3201 Libertad. 1p

Mariano Salabert

CAJAS DE HIERRO BASCH y Vettere, juego de comedor y dormitorio raíz de nogal y marquetería con cristales grabados, id de taleo Luis XVI, de 6 piezas, con mármol ónix, de roble, cedro, caoba, buenos juegos de comedor, heladera con serpentina para negocio, sillas de Viena usadas, billar completo, escritorios de rotación y ministro, guardarropas, artefactos eléctricos, juegos de sala, id de vestíbulo, camas de bronce, alfombras, carpetas, mesas de centro, cortinados, bibliotecas, chaiselongue y muchos muebles sueltos, roperos, lavatorios, mesas de comedor y de luz, camas de hierro al laqué y madera, juegos de lavatorios, aguas servidas, colchones, almohadas, sillas de Viena, vaqueta y otras, cuadros, perchas de pie, artículos de adorno y otros muchos muebles sin detallar, tienda y menaje. Remataré

HOY VIERNES 4 a las 2 p. m. en mi casa, Victoria 654|56. 1p

Outerelo y Roca

MUEBLES

*REMATAREMOS, DE LA SE*ñora Gusti A. de Essen, por ausentarse a Suecia.

EL SABADO 5 de abril, a las 8 p. m., en el local Río Bamba 1125|27, por oponerse el dueño de la propiedad que se efectúe en su domicilio actual, calle Ayacucho 2150. En exposición el viernes y sábado. Mañana detalles. Más datos a los martilleros, Rivadavia 714. 1p

Getzman & Kolliar

2964 Corrientes 2964

HOY

A LAS 2 y 8 P. M.

MUEBLES, PIANOS y
CAMAS DE BRONCE

*HOY UNA EXTRAORDI*naria cantidad de muebles en nuestra casa, como ser: un lindo juego de cedro con marquetería y bronces, otro dormitorio importado de fresno con ropero de 3 cuerpos, otro gran dormitorio de roble con ropero de 3 cuerpos a desarme, otro al laqué de 3 cuerpos a desarme, otros de roble en estilos alemán e ingleses y varios juegos enchapados en Luis XV, id Luis XIV y Luis XVI y varios pino tea, estilo art nouveau, un gran juego de comedor de roble estilo moderno, 3 juegos comedor, estilos bombé, id de cedro y varios en Renacimiento, 5 rinconeras en perfecto estado, sillas de comedor de roble, nogal y caoba, varios guardarropas de cedro, roble y pino, varios aparadores sueltos de roble, otro aparador suelto de la casa Thonet, lindas camas y cunas de bronce extranjeras y del país, varios juegos para sala en Luis XV, id Luis XVI, consolas doradas, mesitas de centro, vitrinas de sala, ... estatuas, arañas eléctricas, ... alfombras, carpetas, y una gran cantidad de caminos, alfombras en buen uso, cortinados, doseles, buenos muebles para oficinas, un gran escritorio ... norteamericano, ... de cortina en perfecto estado, 3 escritorios ministro dobles frente norteamericanos, bibliotecas seccionales, una gran percha vestíbulo norteamericana, sillas de roble para escritorio, sillones de roble norteamericanos para escritura, otros giratorios, una buena caja de hierro, 2 buenas máquinas escribir, cuyas marcas son: Continental, Sun, juego para vestíbulo de roble, id de Viena, fonógrafos, discos, cuadros y una gran cantidad de artículos de fantasía que estarán a la vista. Comisión, 10 o|o a cargo de los compradores. 1p

HOY, A LAS 2 de la TARDE —Un grandioso "stock" de muebles como ser: dormitorios en Luis XV, id Luis XIV y ... en pino tea, varios juegos de comedor de nogal, una gran cantidad de camas de hierro al laqué, id de madera y sueltos como ser: roperos, aparadores, lavatorios, cómodas, mesas de luz y comedor, una gran cantidad de sillas de Viena, armarios, arañas, buenas bicicletas para hombre, batería de cocina y una cantidad de artículos imposible de detallarlos por su gran variedad. Comisión, 10 o|o a cargo de los compradores. 1p

*HOY, A LAS 10 P. M. BUE*nos pianos de grandes formatos, cuyas marcas son: Adolf, Leheman de 3 pedales, Carl Schmidt en perfecto estado, Boisselot, Bauvais y varios para estudio. Comisión, 10 o|o a cargo de los compradores.—Getzman y Kolliar, U. T. 4584, Mitre.

A. BINAGHI y Cía.

HOY. 138 *TRANQUERAS de* lapacho y madera dura de 1.20, 1.50, 2.30, 3.50 y 4 metros con sus postes, 86 comederos para hacienda, 174 bebederos hierro galvanizado y madera, 62 chapas para tanques australianos, 3.100 metros, caños para desagüe, 15 represas, etc.

HOY VIERNES a las 2 p. m. v4

2.450 POSTES Y MEDIOS postes de algarrobo, 540 rollos alambre liso y de púa, 1.450 torniquetes, 26.400 varillas y varillones de hierro y madera, 66 picheneras, 7.200 pies de tablones madera dura, etc.

HOY VIERNES a las 2 p. m. v4

*PARA CERCOS — 9.200 ME*tros alambre tejido para cercos y gallineros, 1.500 postes cuadrados 3 por 3 y 4 por 4, 55 puertas de hierro tejido, tornillos de gancho, grampas, planchuelas para estirar alambre, etc.

HOY VIERNES a las 2 p. m. v4

2.100 CHAPAS CANALETA nuevas, medidas surtidas, 125 barricas de portland, 11.600 baldosas coloradas, 16 cocinas económicas, 1.500 kilos puntas París, 58 puertas y ventanas varias, 2.200 kilos caño sisal, 56 columnas de hierro para galerías, 290 tarros de pintura, etc.

HOY VIERNES a las 2 p. m., se rematarán en lotes a opción de los compradores en nuestra casa Lima 1568, frente a la plaza Constitución. Comisión 10 o|o.—A. Binaghi y Cía. v4

CASA CABAL

CALLAO 11

HOY viernes

A las 8.30 p. m.

Remataremos un notable lote de AUTOMOVILES y ACCESORIOS

Carlos Espejo

TODAS LAS EXISTENCIAS ... exposición de muebles al laqué del señor F. Rueco Stagliano de la calle Mal... 410 consistentes en un grandioso y variado surtido de muebles al laqué de jardín, vestíbulo, dormitorio, etc., de todas clases y estilos venderé en remate y al mejor postor.

EL SABADO 5 de abril a las 4.30 p. m. ... a las 5.30 p. m. en el mismo ... exposición todo el día. Por más datos a mi casa Av. de Mayo 1036.—Carlos Espejo. 1p

Ernesto J. Cueli

REMATE DE NEGOCIOS

HOY almacenes y mostradores, paneras, estanterías, balanzas, básculas, [illegible] ... vitrinas, mesas, sillas ... [illegible] ... para negocios en general.

HOY a las 3 p. m., Brasil ... Constitución.—Ernesto J. Cueli.

MASSA & SIVORI

555 SARMIENTO 555

HOY a las 3 p. m. **HOY**

Muebles en general

REMATAREMOS SIN BASE, AL MEJOR POSTOR: 20 dormitorios importados y del país, 30 comedores ... pino tea, juegos de sala nogal de Italia, vestíbulos ... artefactos eléctricos de 3 a 15 luces, bronce francés ... bronce y laqué, batería de cocina y cristalería, ESCRITORIOS IMPORTADOS y DEL PAIS, de cortina y ministro, varias clases, bibliotecas, ... seccionales, sillones giratorios, mesas máquina y prensa, perchas, 40 cajas de hierro varios tamaños y clases, 10 juegos de cuero búfalo distintos modelos, pianos, orquestrión, fonógrafo, cuadros, mesitas centro, alfombras, gobelinos, chaiselongue, sillones, etc., etc.

HOY, A LAS 3 en punto.—Recomendamos este remate a los pichincheros y ...—Comisión 10 o|o.—MASSA y SIVORI.